

BOLETIM OFICIAL do Município de Jacareí



ANO XXIII - Nº 1477

7 de outubro de 2022

LEIS

LEI Nº 6.496/2022

Declara de utilidade pública o Instituto Dedicar.

O PREFEITO DO MUNICÍPIO DE JACAREÍ, USANDO DAS ATRIBUIÇÕES QUE LHE SÃO CONFERIDAS POR LEI, FAZ SABER QUE A CÂMARA MUNICIPAL APROVOU E ELE SANCIONA E PROMULGA A SEGUINTE LEI:

Art. 1º Fica declarado de utilidade pública o INSTITUTO DEDICAR, constituído em 20 de dezembro de 2020, registrado no Cartório de Registro Civil das Pessoas Jurídicas de Jacareí/SP sob o número 10.072, com inscrição no Cadastro Nacional da Pessoa Jurídica (CNPJ) sob o nº 41.773.205/0001-97, tendo sede atual na Avenida das Linhas, nº 417, Bairro Villa Branca, no Município de Jacareí.

Art. 2º Esta Lei entra em vigor na data de sua publicação.

Prefeitura Municipal de Jacareí, 06 de outubro de 2022.

IZAIAS JOSÉ DE SANTANA

Prefeito Municipal de Jacareí

Autor: Vereador Paulinho dos Condutores.

LEI Nº 6.498/2022

Institui e disciplina a jornada de trabalho 12 x 36 horas na Administração Direta e Indireta do Município de Jacareí.

O PREFEITO DO MUNICÍPIO DE JACAREÍ, USANDO DAS ATRIBUIÇÕES QUE LHE SÃO CONFERIDAS POR LEI, FAZ SABER QUE A CÂMARA MUNICIPAL APROVOU E ELE SANCIONA E PROMULGA A SEGUINTE LEI:

Art. 1º Fica instituído na Administração Direta e Indireta do Município de Jacareí o regime de trabalho 12 x 36 (doze por trinta e seis) horas, cuja atividade demande jornada diferenciada, apresentando uma das seguintes condições:

I – existência de turnos de trabalho cumpridos em revezamento;

II – que o revezamento seja ininterrupto, ou seja, que as escalas abranjam o trabalho em regime de rodízio com cobertura de 24 (vinte e quatro) horas;

III – que o servidor faça, dentro de sua escala, revezamento de forma contínua ou alternada, em todos os horários constantes nela.

§ 1º Será concedido ao servidor intervalo intrajornada de até 1 (uma) hora.

§ 2º Em caso de urgência e emergência o servidor poderá ter seu intervalo intrajornada suspenso por convocação da sua chefia imediata.

§ 3º O intervalo intrajornada poderá ser fracionado de acordo com a

necessidade da Administração Pública Direta e Indireta.

Art. 2º As escalas sempre obedecerão aos preceitos legais pertinentes, devendo seus horários serem estabelecidos em função das necessidades e particularidades do serviço que objetivam suprir, podendo ser alteradas sempre que necessário para sua adequação aos serviços prestados à Administração Pública.

Art. 3º Serão implantadas novas escalas, devidamente motivado o interesse e a necessidade pública, permanecendo as já existentes a jornada de trabalho 12 x 36 (doze por trinta e seis) horas, sem o pagamento do acréscimo como hora extraordinária.

Art. 4º Os servidores que estiverem sujeitos ao regime de revezamento não farão jus ao adicional de hora extra respectivo àquelas trabalhadas após a oitava hora até a décima segunda, por estarem compreendidas dentro da jornada das 40 (quarenta) horas semanais.

Art. 5º A jornada de trabalho 12 x 36 (doze por trinta e seis) horas não será realizada pelas servidoras gestantes e em período de lactação.

Art. 6º Fica estabelecido o adicional noturno no valor de 25% (vinte e cinco por cento) incidente sobre as horas noturnas trabalhadas entre 22 (vinte e duas) horas de um dia e 05 (cinco) horas do dia seguinte.

Parágrafo único. A jornada noturna não será computada como hora reduzida.

Art. 7º Será concedido um dia de folga compensatória ao servidor após a prestação efetiva de 14 (quatorze) jornadas de 12 (doze) horas continuadas e trabalhadas.

§ 1º A folga compensatória será concedida conforme escala a ser definida pela chefia imediata, não podendo ser cumulativa.

§ 2º A folga compensatória será interrompida quando o afastamento do serviço não for considerado como de efetivo exercício e suspensa quando o afastamento for motivado nos termos dos artigos 112 e 117 da Lei Complementar nº 13, de 07 de outubro de 1993.

Art. 8º Será considerado como efetivo exercício os afastamentos dispostos no art. 72 da Lei Complementar nº 13, de 07 de outubro de 1993 e a licença médica de curta duração do Decreto nº 629, de 6 de maio de 2010.

Art. 9º Fica revogada a Lei nº 2.924, de 04 de abril de 1991.

Art. 10 Esta Lei entra em vigor na data de sua publicação.

Prefeitura Municipal de Jacareí, 06 de outubro de 2022.

IZAIAS JOSÉ DE SANTANA

Prefeito Municipal de Jacareí

Autoria do projeto: Prefeito Municipal Izaias José de Santana.

ATOS DO PREFEITO

DECRETOS

DECRETO Nº 575, DE 04 DE OUTUBRO DE 2022.

Altera o Decreto nº 94, de 20 de abril de 2021, que “dispõe sobre a composição do Conselho Municipal de Desenvolvimento - COMUDE”.

O Sr. IZAIAS JOSÉ DE SANTANA, Prefeito do Município de Jacareí, usando das atribuições que lhe são conferidas por Lei, e CONSIDERANDO o disposto no Decreto nº 898, de 06 de outubro de 2010, que regulamenta a Lei nº 5.493, de 13 de julho de 2010, que “Dispõe sobre a concessão de incentivos tributários no Município, o Conselho Municipal de Desenvolvimento – COMUDE e dá outras providências.”;

CONSIDERANDO o disposto no art. 3º, do Decreto nº 898, de 06 de outubro de 2010, que “Regulamentou a composição do Conselho Municipal de Desenvolvimento – COMUDE.”,

DECRETA

Art. 1º Altera a alínea f, inciso I, do artigo 1º do Decreto nº 94, de 20 de abril de 2021, passando a vigorar com a seguinte redação:

“Art. 1º (...)

I – (...)

f) Câmara Municipal de Jacareí:

Titular: ANA PAULA ARAÚJO, RG nº 29.135.897-4;

Suplente: CICERO FRANCISCO ALVES JUNIOR, RG nº 44.596.834-5.”

Art. 2º Este Decreto entra em vigor na data de sua publicação.

Gabinete do Prefeito, 04 de outubro de 2022.

IZAIAS JOSÉ DE SANTANA

Prefeito do Município de Jacareí

DECRETO Nº 576, DE 04 DE OUTUBRO DE 2022.

Outorga permissão de uso, a título precário e oneroso, à THAIS



CARAÇA RIBEIRO, compreendendo a instalação e exploração do espaço comercial nº 2 destinado a atividade de “Loja de Conveniência” no Terminal Rodoviário de Jacareí.

O PREFEITO DO MUNICÍPIO DE JACAREÍ, usando das atribuições que lhe são conferidas por Lei, e

CONSIDERANDO o disposto no art. 111, § 3º da Lei Orgânica do Município de Jacareí, bem como os princípios gerais contidos no artigo 37, inciso XXI, da Constituição Federal;

CONSIDERANDO o Edital de Permissão de Uso nº 002/2022 e o conteúdo do expediente nº 070/2022 – UL,

DECRETA:

Art. 1º Fica concedida permissão de uso de espaço comercial à THAÍS CARAÇA RIBEIRO, RG nº 48.936.696-7 SSP/SP, localizado no Terminal Rodoviário de Jacareí, identificado como Espaço Comercial 02, medindo 19,35 m², compreendendo a instalação e exploração desse espaço destinado ao ramo de “Loja de Conveniência”, situado na Avenida Engenheiro Davi Monteiro Lino, nº 3521.

Art. 2º A permissão de uso a que se refere o artigo 1º deste Decreto é concedida a título precário, oneroso e por prazo determinado de um ano a contar da data de emissão de ordem, podendo ser prorrogada até completar 60 (sessenta) meses, e a critério da Administração Municipal, sem direito a qualquer indenização.

Parágrafo único. A utilização do espaço público será formalizada através do competente termo a ser lavrado na Procuradoria do Patrimônio Imobiliário e Meio Ambiente da Procuradoria Geral do Município, mediante as condições estabelecidas pela Administração e nos termos do Edital de Permissão de Uso nº 002/2022.

Art. 3º Este Decreto entra em vigor na data de sua publicação.

Gabinete do Prefeito, 04 de outubro de 2022.

IZAIAS JOSÉ DE SANTANA

Prefeito do Município de Jacareí

DECRETO Nº 577, DE 04 DE OUTUBRO DE 2022.

Outorga permissão de uso, a título precário e oneroso, à JOÃO DONIZETTI BATISTA, compreendendo a instalação e exploração do espaço comercial nº 3 destinado a atividade de “Lanchonete” no Terminal Rodoviário de Jacareí.

O PREFEITO DO MUNICÍPIO DE JACAREÍ, usando das atribuições que lhe são conferidas por Lei, e

CONSIDERANDO o disposto no art. 111, § 3º da Lei Orgânica do Município de Jacareí, bem como os princípios gerais contidos no artigo 37, inciso XXI, da Constituição Federal;

CONSIDERANDO o Edital de Permissão de Uso nº 002/2022 e o conteúdo do expediente nº 070/2022 – UL,

DECRETA:

Art. 1º Fica concedida permissão de uso de espaço comercial à JOÃO DONIZETTI BATISTA, RG nº 13.384.550-3 SSP/SP, localizado no Terminal Rodoviário de Jacareí, identificado como Espaço Comercial 03, medindo 25,95 m², compreendendo a instalação e exploração desse espaço destinado ao ramo de “Lanchonete”, situado na Avenida Engenheiro Davi Monteiro Lino, nº 3521.

Art. 2º A permissão de uso a que se refere o artigo 1º deste Decreto é concedida a título precário, oneroso e por prazo determinado de um ano a contar da data de emissão de ordem, podendo ser prorrogada até completar 60 (sessenta) meses, e a critério da Administração Municipal, sem direito a qualquer indenização.

Parágrafo único. A utilização do espaço público será formalizada através do competente termo a ser lavrado na Procuradoria do Patrimônio Imobiliário e Meio Ambiente da Procuradoria Geral do Município, mediante as condições estabelecidas pela Administração e nos termos do Edital de Permissão de Uso nº 002/2022.

Art. 3º Este Decreto entra em vigor na data de sua publicação.

Gabinete do Prefeito, 04 de outubro de 2022.

IZAIAS JOSÉ DE SANTANA

Prefeito do Município de Jacareí

DECRETO Nº 578, DE 04 DE OUTUBRO DE 2022.

Outorga permissão de uso, a título precário e oneroso, à PAULA FERNANDA MACHADO CARAÇA, compreendendo a instalação e exploração do espaço comercial nº 4 destinado a atividade de “Loja de artigos de presentes, papelaria e revistaria, barbearia, esmalteria, salão de cabeleireiro, loja de roupas, loja de comercialização e manutenção de produtos eletrônicos, drogaria e perfumaria” no Terminal Rodoviário de Jacareí.

O PREFEITO DO MUNICÍPIO DE JACAREÍ, usando das atribuições que lhe são conferidas por Lei, e

CONSIDERANDO o disposto no art. 111, § 3º da Lei Orgânica do Município de Jacareí, bem como os princípios gerais contidos no artigo 37, inciso XXI, da Constituição Federal;

CONSIDERANDO o Edital de Permissão de Uso nº 002/2022 e o conteúdo do expediente nº 070/2022 – UL,

DECRETA:

Art. 1º Fica concedida permissão de uso de espaço comercial à PAULA FERNANDA MACHADO CARAÇA, RG nº 48.902.570-5 SSP/SP, localizado no Terminal Rodoviário de Jacareí, identificado como Espaço Comercial 04, medindo 19,71 m², compreendendo a instalação e exploração desse espaço destinado ao ramo de “Loja de artigos de presentes, papelaria e revistaria, barbearia, esmalteria, salão de cabeleireiro, loja de roupas, loja de comercialização e manutenção de produtos eletrônicos, drogaria e perfumaria”, situado na Avenida Engenheiro Davi Monteiro Lino, nº 3521.

Art. 2º A permissão de uso a que se refere o artigo 1º deste Decreto é concedida a título precário, oneroso e por prazo determinado de um ano a contar da data de emissão de ordem, podendo ser prorrogada até completar 60 (sessenta) meses, e a critério da Administração Municipal, sem direito a qualquer indenização.

Parágrafo único. A utilização do espaço público será formalizada através do competente termo a ser lavrado na Procuradoria do Patrimônio Imobiliário e Meio Ambiente da Procuradoria Geral do Município, mediante as condições estabelecidas pela Administração e nos termos do Edital de Permissão de Uso nº 002/2022.

Art. 3º Este Decreto entra em vigor na data de sua publicação.

Gabinete do Prefeito, 04 de outubro de 2022.

IZAIAS JOSÉ DE SANTANA

Prefeito do Município de Jacareí

DECRETO Nº 581, DE 05 DE OUTUBRO DE 2022.

Altera o Decreto nº 518, de 09 de agosto de 2022, que “Constitui Comissão de Seleção”

O Sr. IZAIAS JOSÉ DE SANTANA, Prefeito do Município de Jacareí, usando das atribuições que lhe são conferidas por Lei, e

CONSIDERANDO a solicitação da Secretaria de Assistência Social,

DECRETA:

Art. 1º ALTERAR o inciso I, art. 1º do Decreto nº 518, de 09 de agosto de 2022, passando a vigorar com as seguintes alterações:

“Art. 1º (...)

I – RAYANA GABRIELLE DA SILVA, RG nº 48.143.235-8.”

Art.2º Este decreto entra em vigor na data de sua publicação.

Gabinete do Prefeito, 05 de outubro de 2022.

IZAIAS JOSÉ DE SANTANA

Prefeito do Município de Jacareí

DECRETO Nº 582, DE 05 DE OUTUBRO DE 2022.

Dispõe sobre abertura de crédito adicional suplementar.

O Sr. IZAIAS JOSÉ DE SANTANA, Prefeito do Município de Jacareí, usando das atribuições que lhe são conferidas por Lei e especificamente pela Lei nº 6.433, de 29 de dezembro de 2021,

DECRETA:



Prefeitura de
JACAREÍ

BOLETIM OFICIAL do Município de Jacareí

Instituído através da Lei 6.031, de 15 de agosto de 2019.

EXPEDIENTE

Publicação Semanal da Prefeitura Municipal de Jacareí - Secretaria de Administração e RH e Gabinete do Prefeito

Jornalista Responsável: Marcelo Machado Rodrigues - MTB: 67.944/SP | **Diagramação:** Mestra Comunicação

Prefeitura Municipal de Jacareí

Praça dos Três Poderes, 73 - Centro - Jacareí (SP) - CEP 12327-170 - Tel: (12) 3955-9000

Os originais remetidos para publicação ficarão arquivados e à disposição para devolução durante 15 dias após serem publicados. Após este prazo serão destruídos.



Art. 1º - Fica aberto em diversas Secretarias Municipais, um crédito adicional suplementar no valor de R\$ 6.176.884,00 (Seis Milhões, Cento e Setenta e Seis Mil e Oitocentos e Oitenta e Quatro Reais), destinado ao reforço das seguintes dotações orçamentárias:

1-02.01.01 -04.122.0007.2006 -3.3.90.39.00 - Outros Serviços de Terceiros Pessoa Jurídica

R\$

1.500,00

134-02.04.01 -10.301.0003.2180 -3.1.91.13.00 - Obrigações Patronais - Intra-Orçamentário

R\$

2.600.000,00

197-02.04.03 -10.304.0003.2390 -3.1.90.11.00 - Vencimentos e Vantagens Fixas Pessoal Civil

R\$

120.000,00

199-02.04.03 -10.304.0003.2390 -3.1.91.13.00 - Obrigações Patronais - Intra-Orçamentário

R\$

35.000,00

215-02.04.06 -10.301.0003.2181 -3.1.90.11.00 - Vencimentos e Vantagens Fixas Pessoal Civil

R\$

727.000,00

262-02.05.01 -12.122.0004.2425 -3.1.90.11.00 - Vencimentos e Vantagens Fixas Pessoal Civil

R\$

170.000,00

263-02.05.01 -12.122.0004.2425 -3.1.91.13.00 - Obrigações Patronais - Intra-Orçamentário

R\$

49.000,00

371-02.06.01 -04.122.0007.2031 -3.1.90.11.00 - Vencimentos e Vantagens Fixas Pessoal Civil

R\$

13.000,00

389-02.09.01 -08.122.0005.2068 -3.1.90.11.00 - Vencimentos e Vantagens Fixas Pessoal Civil

R\$

600.222,00

391-02.09.01 -08.122.0005.2151 -3.1.90.11.00 - Vencimentos e Vantagens Fixas Pessoal Civil

R\$

107.745,00

392-02.09.01 -08.122.0005.2151 -3.1.90.13.00 - Obrigações Patronais

R\$

17.000,00

560-02.09.03 -08.243.0005.2070 -3.1.90.11.00 - Vencimentos e Vantagens Fixas Pessoal Civil

R\$

6.517,00

586-02.10.01 -04.122.0006.2234 -3.3.90.36.00 - Outros Serviços de Terceiros - Pessoa Física

R\$

43.000,00

666-02.11.01 -04.122.0007.2234 -3.3.90.36.00 - Outros Serviços de Terceiros - Pessoa Física

R\$

70.000,00

796-02.13.08 -04.122.0008.2448 -3.1.90.11.00 - Vencimentos e Vantagens Fixas Pessoal Civil

R\$

121.000,00

865-02.15.01 -04.122.0010.2170 -3.3.90.30.00 - Material de Consumo

R\$

5.000,00

867-02.15.01 -04.122.0010.2170 -3.3.90.39.00 - Outros Serviços de Terceiros Pessoa Jurídica

R\$

80.000,00

870-02.15.01 -04.122.0010.2170 -4.4.90.52.00 - Equipamentos e Material Permanente

R\$

5.000,00

948-02.16.02 -04.122.0007.2237 -3.1.91.13.00 - Obrigações Patronais - Intra-Orçamentário

R\$

700.000,00

1043-02.18.01 -02.062.0007.2234 -3.3.90.36.00 - Outros Serviços de Terceiros - Pessoa Física

R\$

5.900,00

1075-02.05.03 -12.365.0004.2123 -3.1.90.04.00 - Contratação por Tempo Determinado

R\$

700.000,00

Art. 2º - As despesas de que tratam o artigo anterior serão cobertas com recursos da anulação parcial das seguintes dotações orçamentárias:

10-02.01.01 -04.122.0007.2012 -3.3.90.30.00 - Material de Consumo

R\$

1.500,00

18-02.02.01 -04.122.0017.1068 -4.4.90.61.00 - Aquisição de Imóveis

R\$

90.000,00

28-02.02.01 -04.122.0017.2234 -3.3.90.36.00 - Outros Serviços de Terceiros - Pessoa Física

R\$

70.000,00

196-02.04.03 -10.304.0003.2390 -3.1.90.04.00 - Contratação por Tempo Determinado

R\$

115.000,00

198-02.04.03 -10.304.0003.2390 -3.1.90.13.00 - Obrigações Patronais

R\$

40.000,00

214-02.04.06 -10.301.0003.2181 -3.1.90.04.00 - Contratação por Tempo Determinado

R\$

727.000,00

281-02.05.02 -12.365.0004.1024 -4.4.90.51.00 - Obras e Instalações

R\$

700.000,00

288-02.05.02 -12.365.0004.2282 -3.3.50.43.00 - Subvenções Sociais

R\$

219.000,00

369-02.06.01 -04.122.0007.2030 -3.3.90.39.00 - Outros Serviços de Terceiros Pessoa Jurídica

R\$

13.000,00

393-02.09.01 -08.122.0005.2234 -3.3.90.36.00 - Outros Serviços de Terceiros - Pessoa Física

R\$

23.900,00

400-02.09.01 -08.244.0005.1342 -3.1.90.11.00 - Vencimentos e Vantagens Fixas Pessoal Civil

R\$

484.484,00

409-02.09.02 -08.242.0005.2349 -3.3.50.43.00 - Subvenções Sociais

R\$

247.000,00

725-02.13.01 -04.122.0008.2234 -3.3.90.36.00 - Outros Serviços de Terceiros - Pessoa Física

R\$

25.000,00

746-02.13.01 -15.452.0008.1342 -3.3.90.30.00 - Material de Consumo

R\$

30.000,00

747-02.13.01 -15.452.0008.1342 -3.3.90.39.00 - Outros Serviços de Terceiros Pessoa Jurídica

R\$

84.788,00

790-02.13.07 -04.122.0008.2399 -4.4.90.52.00 - Equipamentos e Material Permanente

R\$

6.212,00

908-02.16.01 -04.122.0007.0006 -3.2.90.21.00 - Juros sobre a Dívida por Contrato

R\$

2.300.000,00

916-02.16.01 -04.122.0007.0017 -4.6.90.71.00 - Principal da Dívida Contratual Resgatada

R\$

1.000.000,00



Art. 3º - Este Decreto entra em vigor nesta data.
Gabinete do Prefeito, 05 de outubro de 2022.
IZAIAS JOSÉ DE SANTANA
Prefeito do Município de Jacareí

CELSO FLORÊNCIO DE SOUZA
Secretário de Governo e Planejamento
CLAUDIO LUIZ TOSETTO
Secretário de Finanças

PORTARIAS

PORTARIA Nº 1.736, DE 04 DE OUTUBRO DE 2022.
O Sr. IZAIAS JOSÉ DE SANTANA, Prefeito do Município de Jacareí, usando das atribuições que lhe são conferidas por Lei, RESOLVE:
Art. 1º DESIGNAR a servidora AGUIDA ELENA BERGAMO FERNANDES CAMBAUVA, matrícula nº 29.646, ocupante do cargo, de livre provimento em comissão de Secretária Adjunta, para responder como SECRETARIA DE SAUDE, referência CC0, com lotação na Secretaria de Saúde, durante as férias do titular do cargo, de 21 de outubro a 04 de novembro do corrente ano, fazendo jus às vantagens pecuniárias previstas no artigo 60, da Lei Complementar nº 13, de 07.10.1993 (Estatuto dos Servidores Públicos do Município de Jacareí).
Art. 2º Esta Portaria entra em vigor na data de sua publicação.
Gabinete do Prefeito, 04 de outubro de 2022.
IZAIAS JOSÉ DE SANTANA

Prefeito do Município de Jacareí
PORTARIA Nº 1.751, DE 06 DE OUTUBRO DE 2022.
O Sr. IZAIAS JOSÉ DE SANTANA, Prefeito do Município de Jacareí, usando das atribuições que lhe são conferidas por Lei, RESOLVE:
Art. 1º NOMEAR na forma do art. 14, inciso II da Lei Complementar nº 13, de 07.10.93 (Estatuto dos Servidores Públicos do Município de Jacareí), MARIA RITA CHAVES DE ANDRADE DABKIWICZ, RG nº 44.338.988-3, para exercer o cargo, de livre provimento em comissão, de DIRETORA DE TURISMO, referência CCII, com lotação na Secretaria de Desenvolvimento Econômico.
Art. 2º Esta Portaria entra em vigor a partir de 10 de outubro de 2022.
Gabinete do Prefeito, 06 de outubro de 2022.
IZAIAS JOSÉ DE SANTANA
Prefeito do Município de Jacareí

ATOS DA SECRETÁRIA DE ADMINISTRAÇÃO E RH

PORTARIA Nº 1.737, DE 04 DE OUTUBRO DE 2022.
A Sra. GILIANI FORTES ROSSI, Secretária de Administração e Recursos Humanos do Município de Jacareí, usando das atribuições que lhe são conferidas por Lei e das que lhe foram delegadas, RESOLVE:
Art. 1º DESIGNAR a servidora ANGELA MARIA DE SOUZA GOMES, matrícula nº 29.275, ocupante do cargo, de livre provimento em Comissão de Assessor, para responder como DIRETOR DAS URGENCIAS, referência CCI, com lotação na Secretaria de Saúde, durante as férias do titular do cargo, no período de 13 a 27 de outubro do corrente ano, fazendo jus às vantagens pecuniárias previstas no artigo 60, da Lei Complementar nº 13, de 07.10.1993 (Estatuto dos Servidores Públicos do Município de Jacareí).
Art. 2º Esta Portaria entra em vigor nesta data.
Jacareí, 04 de outubro de 2022.
GILIANI FORTES ROSSI
Secretária de Administração e Recursos Humanos

PORTARIA Nº 1.738, DE 04 DE OUTUBRO DE 2022.
A Sra. GILIANI FORTES ROSSI, Secretária de Administração e Recursos Humanos do Município de Jacareí, usando das atribuições que lhe são conferidas por Lei e das que lhe foram delegadas, RESOLVE:
Art. 1º DESIGNAR a servidora MARLENE RODRIGUES DE ALMEIDA, matrícula nº 26.550, ocupante do cargo, de provimento efetivo de Enfermeiro, para responder como DIRETOR DE PLANEJAMENTO E REGULAÇÃO DE SERVIÇOS DE SAÚDE, referência CCI, com lotação na Secretaria de Saúde, durante as férias do titular do cargo, no período de 13 a 27 de outubro do corrente ano, fazendo jus às vantagens pecuniárias previstas no artigo 60, da Lei Complementar nº 13, de 07.10.1993 (Estatuto dos Servidores Públicos do Município de Jacareí).
Art. 2º Esta Portaria entra em vigor nesta data.
Jacareí, 04 de outubro de 2022.
GILIANI FORTES ROSSI
Secretária de Administração e Recursos Humanos

PORTARIA Nº 1.739, DE 04 DE OUTUBRO DE 2022.
A Sra. GILIANI FORTES ROSSI, Secretária de Administração e Recursos Humanos do Município de Jacareí, usando das atribuições que lhe são conferidas por Lei e das que lhe foram delegadas, e CONSIDERANDO o disposto no Procedimento Administrativo nº 014/2021, RESOLVE:
Art. 1º APLICAR a penalidade de ADVERTÊNCIA ao servidor WOSLEN HENRIQUE DOS SANTOS ROBERTO, matrícula nº 28.479, ocupante do cargo, de provimento efetivo, de GUARDA CIVIL, com lotação na Secretaria de Segurança e de Defesa do Cidadão, nos termos do artigo 235, inciso I, por infração ao disposto nos incisos XXVI, artigo 17 do

Decreto 444, de 04 de abril de 2018, da Lei Complementar nº 97, de 29 de novembro de 2017.
Revogando a Portaria nº 1.521, de 26 de julho de 2022.
Art. 2º Esta Portaria entra em vigor na data de sua publicação.
Jacareí, 04 de outubro de 2022.
GILIANI FORTES ROSSI
Secretária de Administração e Recursos Humanos

PORTARIA Nº 1.742, DE 04 DE OUTUBRO DE 2022.
O Sra. GILIANI FORTES ROSSI, Secretária da Administração e Recursos Humanos do Município de Jacareí, usando das atribuições que lhe são conferidas por Lei e das que lhe foram delegadas, RESOLVE:
Art. 1º ATRIBUIR carga suplementar de trabalho de 20 (vinte) horas semanais, à servidora MONICA ASSAD GUARDIA, matrícula nº 6.990, ocupante do cargo, de provimento efetivo, de PROFESSORA DE EDUCAÇÃO FÍSICA, com lotação na Secretaria de Esportes e Recreação, no período de 04 de outubro a 31 de dezembro do corrente ano, nos termos da Lei nº 4.567, de 26 de dezembro de 2001.
Art. 2º Esta Portaria entra em vigor a partir de 04 de outubro de 2022.
Jacareí, 04 de outubro de 2022.
GILIANI FORTES ROSSI
Secretária da Administração e Recursos Humanos

PORTARIA Nº 1.743, DE 04 DE OUTUBRO DE 2022.
A Sra. GILIANI FORTES ROSSI, Secretária de Administração e Recursos Humanos do Município de Jacareí, usando das atribuições que lhe são conferidas por Lei e das que lhe foram delegadas, RESOLVE:
Art. 1º DESIGNAR o servidor JONAS GUSTAVO RODRIGUES, matrícula nº 27.995, ocupante do cargo, de provimento efetivo, de Oficial de Serviços Municipais, para responder como DIRETOR DE DEPARTAMENTO DE TRANSPORTES, referência CCII, com lotação na Secretaria de Mobilidade Urbana, durante as férias do titular do cargo, no período de 13 a 27 de outubro do corrente ano, fazendo jus às vantagens pecuniárias previstas no artigo 60, da Lei Complementar nº 13, de 07.10.1993 (Estatuto dos Servidores Públicos do Município de Jacareí).
Art. 2º Esta Portaria entra em vigor nesta data.
Jacareí, 04 de outubro de 2022.
GILIANI FORTES ROSSI
Secretária de Administração e Recursos Humanos

PORTARIA Nº 1.744, DE 04 DE OUTUBRO DE 2022.
A Sra. GILIANI FORTES ROSSI, Secretária de Administração e Recursos Humanos do Município de Jacareí, usando das atribuições que lhe são conferidas por Lei e das que lhe foram delegadas, RESOLVE:



Art. 1º CONCEDER aos servidores públicos municipais abaixo relacionados, licença prêmio por assiduidade, em descanso, nos termos do artigo 119 e 125 da Lei Complementar nº 13, de 07.10.93 (Estatuto dos Servidores Públicos do Município de Jacareí):

- I – ANDRE LUIS MOREIRA DE FRANCA, matrícula nº 28.462, 30 (trinta) dias, a partir de 10 de outubro de 2022;
II – CASSANDRA SUELY ARAUJO BRITO, matrícula nº 21.473, 15 (quinze) dias, a partir de 13 de outubro de 2022;
III – DAIANE APARECIDA DA COSTA, matrícula nº 26.641, 15 (quinze) dias, a partir de 13 de outubro de 2022;
IV – ELENILDA LINCES SANTOS, matrícula nº 28.548, 15 (quinze) dias, a partir de 13 de outubro de 2022;
V – INGRID VASS, matrícula nº 27.187, 15 (quinze) dias, a partir de 13 de outubro de 2022;
VI – JESUS CORREA DA COSTA JUNIOR, matrícula nº 28.043, 15 (quinze) dias, a partir de 10 de outubro de 2022;
VII – LUCIMARA DO PRADO SANTANA FERNANDES, matrícula nº 26.283, 15 (quinze) dias, a partir de 13 de outubro de 2022;
VIII – ROSEMAR DE ARAUJO NEVES, matrícula nº 22.727, 30 (trinta) dias, a partir de 10 de outubro de 2022;
IX – SARAH DE ALMEIDA FERREIRA PAIVA, matrícula nº 27.706, 18 (dezoito) dias, a partir de 10 de outubro de 2022;
X – VERA REGINA DE REZENDE, matrícula nº 27.772, 15 (quinze) dias, a partir de 13 de outubro de 2022.

Art. 2º Esta Portaria entra em vigor nesta data.

Jacareí, 04 de outubro de 2022.

GILIANI FORTES ROSSI

Secretária de Administração e Recursos Humanos

PORTARIA Nº 1.745, DE 04 DE OUTUBRO DE 2022.

A Sra. GILIANI FORTES ROSSI, Secretária de Administração e Recursos Humanos do Município de Jacareí, usando das atribuições que lhe são conferidas por Lei e das que lhe foram delegadas,

RESOLVE:

Art. 1º DESIGNAR a servidora MAYRA SIMAO DE OLIVEIRA, matrícula nº 29.691, ocupante do cargo, de livre provimento em comissão, de Assessor, para responder como DIRETOR DE MEIO AMBIENTE, referência CCII, com lotação na Secretaria de Meio Ambiente e Zeladoria Urbana, durante as férias da titular do cargo, no período de 13 a 27 de outubro do corrente ano, previstas no Parágrafo Único, do artigo 60 da Lei Complementar nº 13, de 07.10.1993 (Estatuto dos Servidores Públicos do Município de Jacareí).

Art. 2º Esta Portaria entra em vigor nesta data.

Jacareí, 04 de outubro de 2022.

GILIANI FORTES ROSSI

Secretária de Administração e Recursos Humanos

PORTARIA Nº 1.746, DE 04 DE OUTUBRO DE 2022.

A Sra. GILIANI FORTES ROSSI, Secretária de Administração e Recursos Humanos do Município de Jacareí, usando das atribuições que lhe são conferidas por Lei e das que lhe foram delegadas,

RESOLVE:

Art. 1º NOMEAR, na forma do inciso I do art. 14 da Lei Complementar

nº 13, de 07.10.93 (Estatuto dos Servidores Públicos do Município de Jacareí), em virtude de aprovação em concurso público, para o Quadro dos Servidores da Prefeitura Municipal – QSPM:

- I - IGOR MARTINS ALVES MELO, RG nº 38.790.165-6, classificado em 06º lugar, para exercer o cargo público, de BIOMEDICO, de provimento efetivo, referência 11, com lotação na Secretaria de Saúde;
II - LIVIA CRISTINA CORTEZ RIBEIRO MOHOR, RG nº 41.317.764-6, classificado em 21º lugar, para exercer o cargo público, de ASSISTENTE SOCIAL, de provimento efetivo, referência 11, com lotação na Secretaria de Saúde;
III - LEANDRO SIQUEIRA SANTOS, RG nº 52.385.638-6, classificado em 23º lugar, para exercer o cargo público, de PSICOLOGO, de provimento efetivo, referência 11, com lotação na Secretaria Municipal de Educação;
IV - JOELSON DE JESUS DA SILVA, RG nº 962.883.535.15, classificado em 87º lugar, para exercer o cargo público, de MOTORISTA, de provimento efetivo, referência 06, com lotação na Secretaria de Infraestrutura Municipal;
V - RAFAEL VITOR RIBEIRO, RG nº 40.338.968, classificado em 88º lugar, para exercer o cargo público, de MOTORISTA, de provimento efetivo, referência 06, com lotação na Secretaria de Infraestrutura Municipal;
VI - EDSON RAMALHO DA MOTTA, RG nº 3.982.189, classificado em 89º lugar, para exercer o cargo público, de MOTORISTA, de provimento efetivo, referência 06, com lotação na Secretaria de Infraestrutura Municipal;
VII - ERENILSON DOS SANTOS LEITE, RG nº 24.239.697-5, classificado em 90º lugar, para exercer o cargo público, de MOTORISTA, de provimento efetivo, referência 06, com lotação na Secretaria de Infraestrutura Municipal;
VIII - SANDRO MINEIRO DE SOUZA, RG nº 40.481.905-9, classificado em 05º lugar, para exercer o cargo público, de FISCAL SANITARIO, de provimento efetivo, referência 08, com lotação na Secretaria de Saúde.
- Art. 2º Esta Portaria entra em vigor na data de sua publicação.
Jacareí, 04 de outubro de 2022.
GILIANI FORTES ROSSI
Secretária de Administração e Recursos Humanos

PORTARIA Nº 1.750, DE 05 DE OUTUBRO DE 2022.

A Sra. GILIANI FORTES ROSSI, Secretária de Administração e Recursos Humanos do Município de Jacareí, usando das atribuições que lhe são conferidas por Lei e das que lhe foram delegadas,

RESOLVE:

Art. 1º DESIGNAR a servidora KEILA APARECIDA DA COSTA, matrícula nº 25.196, ocupante do cargo, de provimento efetivo, de Oficial de Serviços Municipais, para responder como OUVIDOR, referência CCII, com lotação na Secretaria de Saúde, durante as férias do titular do cargo, de 13 a 27 de outubro do corrente ano, fazendo jus às vantagens pecuniárias previstas no artigo 60, da Lei Complementar nº 13, de 07.10.1993 (Estatuto dos Servidores Públicos do Município de Jacareí).

Art. 2º Esta Portaria entra em vigor nesta data.

Jacareí, 05 de outubro de 2022.

GILIANI FORTES ROSSI

Secretária de Administração e Recursos Humanos

ATOS DA SECRETÁRIA DE EDUCAÇÃO

PORTARIA Nº 1.749 DE 05 DE OUTUBRO DE 2022.

A Sra. MARIA THEREZA FERREIRA CYRINO, Secretária Municipal de Educação, usando das atribuições que lhe são conferidas por Lei e das que lhe foram delegadas,

RESOLVE:

Art. 1º Fica o requerente CENTRO EDUCACIONAL LEONÍDIA LTDA, autorizado a utilizar o espaço público TEATRO MUNICIPAL ARIANO SUASSUNA, no dia 25 de novembro de 2022, às 19h30, para realização do espetáculo "SERENDIPITY" nos termos do expediente nº 28087/2022.

Art. 2º A autorização de uso a que se refere o artigo 1º desta Portaria é concedida a título PRECÁRIO e ONEROSO, pelo período de realização do evento.

Parágrafo Único. A utilização da área pública fica condicionada à formalização através do Termo de Autorização de Uso, a ser lavrado na Assessoria da Secretaria Municipal de Educação, mediante as condições estabelecidas pela administração.

Art. 3º Esta portaria entra em vigor na data da sua publicação.

Jacareí, 05 de outubro de 2022.

MARIA THEREZA FERREIRA CYRINO

Secretária Municipal de Educação

PORTARIA EDUCAMAI Nº 66, DE 28 DE SETEMBRO DE 2022.

A Sra. DANIELLI VILLAR LEMES, Secretária Adjunta de Educação, usando das atribuições legais e das que lhe foram delegadas,

RESOLVE:

Art. 1º Fica o requerente ADAILTON DOS SANTOS ALBINO, autorizado a utilizar o espaço público EMEIF PROF.ª ADELIA PEREIRA BRAZ ROSSI, às terças e quintas-feiras durante o ano de 2022 das 20h às 22h, com a finalidade de realizar Aulas de Capoeira, nos termos do processo nº 45.895/2022.

Art. 2º A autorização de uso a que se refere o artigo 1º desta Portaria é concedida a título PRECÁRIO e GRATUITO, pelo período de realização do evento.

Parágrafo Único. A utilização da área pública fica condicionada à formalização através do Termo de Autorização de Uso, a ser lavrado na Assessoria da Secretaria Municipal de Educação, mediante as condições estabelecidas pela administração.

Art. 3º Esta portaria entra em vigor na data da sua publicação.



Jacareí, 28 de setembro de 2022.
DANIELLI VILLAR LEMES
Secretária Adjunta de Educação

PORTARIA EDUCAMAI N° 67, DE 30 DE SETEMBRO DE 2022.
A Sra. DANIELLI VILLAR LEMES, Secretária Adjunta de Educação, usando das atribuições legais e das que lhe foram delegadas, RESOLVE:
Art. 1º Fica o requerente AÍAS JOSÉ DE SANTANA, autorizado a utilizar o espaço público EMEF PROFª CONCEIÇÃO APARECIDA MAGALHÃES SILVA, dia 12 de outubro de 2022, das 09h às 13h, com a finalidade de realizar a Festa das Crianças, nos termos do processo nº 42.876/2022.
Art. 2º A autorização de uso a que se refere o artigo 1º desta Portaria é concedida a título PRECÁRIO e GRATUITO, pelo período de realização do evento.
Parágrafo Único. A utilização da área pública fica condicionada à formalização através do Termo de Autorização de Uso, a ser lavrado na Assessoria da Secretaria Municipal de Educação, mediante as condições estabelecidas pela administração.
Art. 3º Esta portaria entra em vigor na data da sua publicação.
Jacareí, 30 de setembro de 2022.
DANIELLI VILLAR LEMES

Secretária Adjunta de Educação

PORTARIA EDUCAMAI N° 68, DE 04 DE OUTUBRO DE 2022.
A Sra. MARIA THEREZA FERREIRA CYRINO, Secretária Municipal de Educação, usando das atribuições legais e das que lhe foram delegadas, RESOLVE:
Art. 1º Fica a requerente TEREZINHA PEREIRA DE MELO, autorizada a utilizar o espaço público EMEF PROF. JOSÉ ÉBOLI DE LIMA, dia 12 de outubro de 2022, das 13h às 17h, com a finalidade de realizar a Festa das Crianças, nos termos do processo nº 46539/2022.
Art. 2º A autorização de uso a que se refere o artigo 1º desta Portaria é concedida a título PRECÁRIO e GRATUITO, pelo período de realização do evento.
Parágrafo Único. A utilização da área pública fica condicionada à formalização através do Termo de Autorização de Uso, a ser lavrado na Assessoria da Secretaria Municipal de Educação, mediante as condições estabelecidas pela administração.
Art. 3º Esta portaria entra em vigor na data da sua publicação.
Jacareí, 04 de outubro de 2022.
MARIA THEREZA FERREIRA CYRINO
Secretária Municipal de Educação

ATOS DO SECRETÁRIO DE SEGURANÇA E DE DEFESA DO CIDADÃO

A PREFEITURA MUNICIPAL DE JACAREÍ, na forma do artigo 97 § 2º da Lei Orgânica do Município, determina a publicação resumida dos seguintes atos:

PORTARIA N° 1.740, DE 04 DE OUTUBRO DE 2022. - Instaura Processo Administrativo Disciplinar nº 12/2022, em conformidade com o artigo 266 da Lei Complementar nº 13/93 c/c o parágrafo único do artigo 10 do Decreto nº 630, de 06 de maio de 2010, para apurar a responsabilidade administrativa do servidor JESUS FLOR JUNQUEIRA, matrícula nº 27.055, ocupante do cargo, de provimento efetivo, de GUARDA CIVIL, com lotação na Secretaria de Segurança e de Defesa do Cidadão, dos fatos narrados no Parecer nº 037/2022 – Corregedoria da Guarda Civil Municipal - do referido Procedimento nº 036/2022. - Designa a Comissão Processante Permanente, nomeada pela Portaria nº 447, de 23 de junho de 2021, alterada pela Portaria nº 1.368 de 1º de junho de 2022 para conduzir os trabalhos necessários à apuração dos fatos. - Determina que o indiciado seja notificado dos termos integrais da presente Portaria, bem como, intimado da data estabelecida para ser ouvido em declarações e do prazo de 5 (cinco) dias, contados a partir de seu interrogatório, para ter vista do processo e oferecer defesa prévia, indicando o respectivo rol

de testemunhas. Esta Portaria entra em vigor na data de sua publicação.

PORTARIA N° 1.741, DE 04 DE OUTUBRO DE 2022. - Instaura Processo Administrativo Disciplinar nº 13/2022, em conformidade com o artigo 266 da Lei Complementar nº 13/93 c/c o parágrafo único do artigo 10 do Decreto nº 630, de 06 de maio de 2010, para apurar a responsabilidade administrativa do servidor LUCIANO DI BENEDETTO, matrícula nº 27.055, ocupante do cargo, de provimento efetivo, de GUARDA CIVIL, com lotação na Secretaria de Segurança e de Defesa do Cidadão, dos fatos narrados no Parecer nº 038/2022 – Corregedoria da Guarda Civil Municipal - do referido Procedimento nº 034/2022. - Designa a Comissão Processante Permanente, nomeada pela Portaria nº 447, de 23 de junho de 2021, alterada pela Portaria nº 1.368 de 1º de junho de 2022 para conduzir os trabalhos necessários à apuração dos fatos. - Determina que o indiciado seja notificado dos termos integrais da presente Portaria, bem como, intimado da data estabelecida para ser ouvido em declarações e do prazo de 5 (cinco) dias, contados a partir de seu interrogatório, para ter vista do processo e oferecer defesa prévia, indicando o respectivo rol de testemunhas. Esta Portaria entra em vigor na data de sua publicação.

ATOS DO SECRETÁRIO DE DESENV. ECONÔMICO

PORTARIA N° 1.747, DE 05 DE OUTUBRO DE 2022.
Designa os membros da Comissão de Monitoramento e Avaliação para parceria voluntária em regime de mútua cooperação para suporte à implementação de modelo de gestão operacional e estratégica para o Centro de Inovação e Empreendedorismo de Jacareí - CIEJ.
O Sr. LUIS FERNANDO MASSARI, Secretário de Desenvolvimento Econômico do Município de Jacareí, usando das atribuições que lhe são conferidas por Lei e das que lhe foram delegadas, e

Secretário de Desenvolvimento Econômico

PORTARIA N° 1.748, DE 05 DE OUTUBRO DE 2022.
Designa o Gestor responsável pela parceria voluntária em regime de mútua cooperação para suporte à implementação de modelo de gestão operacional e estratégica para o Centro de Inovação e Empreendedorismo de Jacareí - CIEJ.

O Sr. LUIS FERNANDO MASSARI, Secretário de Desenvolvimento Econômico do Município de Jacareí, usando das atribuições que lhe são conferidas por Lei e das que lhe foram delegadas, e CONSIDERANDO o disposto na Lei nº 13.019, de 31 de julho de 2014. RESOLVE:

Art. 1º Designar os membros da Comissão de Monitoramento e Avaliação do Chamamento Público 001/2022-SDE para parceria voluntária em regime de mútua cooperação com Organizações da Sociedade Civil (OSC's) mediante Termo de Colaboração para suporte à implementação de modelo de gestão operacional e estratégica para o Centro de Inovação e Empreendedorismo de Jacareí-CIEJ, conforme Lei nº 13.019/2014, assim composta:
I – DANIELA CRISTINA CAMBUZANO, matrícula nº 29.674;
II – ALEXANDRE AUGUSTO SANT'ANNA, matrícula nº 24.129;
III – WALKER ANTONIO FERRAZ, matrícula nº 28.294.
Art.2º Esta Portaria entra em vigor nesta data.
Jacareí, 05 de outubro de 2022.
LUIS FERNANDO MASSARI

Art. 1º Designar o servidor THERCIO ALMIR PIMENTEL SILVA, CPF nº 390.687.798-18, matrícula 29.107, como Gestor da parceria voluntária em regime de mútua cooperação com Organizações da Sociedade Civil (OSC's) mediante Termo de Colaboração para suporte à implementação de modelo de gestão operacional e estratégica para o Centro de Inovação e Empreendedorismo de Jacareí - CIEJ, conforme Lei nº 13.019, de 31 de julho de 2014.

Art.2º Esta Portaria entra em vigor nesta data.
Jacareí, 05 de outubro de 2022.
LUIS FERNANDO MASSARI
Secretário de Desenvolvimento Econômico



REPUBLICADO POR INCORREÇÃO

DECRETO Nº 564 DE 21 DE SETEMBRO DE 2022.

Dispõe sobre abertura de crédito adicional especial.

O Sr. IZAIAS JOSÉ DE SANTANA, Prefeito do Município de Jacareí usando das atribuições que lhe são conferidas por Lei e especificamente pela Lei nº 6.433, de 29 de dezembro de 2021;

DECRETA:

Art. 1º Fica aberto em diversas Secretarias da Administração direta, um crédito adicional especial no valor de R\$ 9.306.723,00 (Nove Milhões, Trezentos e Seis Mil, Setecentos e Vinte e Três Reais), com recurso proveniente do excesso de arrecadação;

Art. 2º Para efeito de execução orçamentária o crédito ora aberto classificar-se-á da seguinte forma:

125-02.04.01 -10.301.0003.1081 -3.3.90.39.00 - Outros Serviços de Terceiros Pessoa Jurídica

+

R\$

213.500,00

134-02.04.01 -10.301.0003.2180 -3.1.91.13.00 - Obrigações Patronais - Intra-Orçamentário

+

R\$

1.184.000,00

138-02.04.01 -10.301.0003.2184 -3.3.90.39.00 - Outros Serviços de Terceiros Pessoa Jurídica

+

R\$

445.835,00

139-02.04.01 -10.301.0003.2185 -3.3.90.39.00 - Outros Serviços de Terceiros Pessoa Jurídica

+

R\$

265.000,00

154-02.04.01 -10.302.0003.2191 -3.3.90.32.00 - Material, Bem ou Serviço para Distribuição Gratuita

+

R\$

1.152.800,00

157-02.04.01 -10.302.0003.2191 -3.3.90.39.00 - Outros Serviços de Terceiros Pessoa Jurídica

+

R\$

574.000,00

164-02.04.01 -10.302.0003.2285 -3.3.50.39.00 - Outros Serviços de Terceiros - Pessoa Jurídica

+

R\$

3.912.965,00

200-02.04.04 -10.302.0003.2264 -3.3.71.70.00 - Rateio pela Participação em Consórcio Público

+

R\$

258.623,00

944-02.16.02 -04.122.0007.2232 -3.3.90.39.00 - Outros Serviços de Terceiros Pessoa Jurídica

+

R\$

1.300.000,00

Art. 3º A despesa de que trata o artigo anterior será coberta com recurso proveniente de excesso de arrecadação, conforme os termos do artigo 43, § 1º, inciso II da Lei Federal nº 4.320, de 17 de março de 1964.

Art. 4º Este Decreto entra em vigor nesta data.

Gabinete do Prefeito, 21 de setembro de 2022.

IZAIAS JOSÉ DE SANTANA

Prefeito do Município de Jacareí

CELSO FLORÊNCIO DE SOUZA

Secretário de Governo e Planejamento

CLAUDIO LUIZ TOSETTO

Secretário de Finanças

DECRETO Nº 565, DE 26 DE SETEMBRO DE 2022.

Dispõe sobre abertura de crédito adicional suplementar.

O PREFEITO DO MUNICÍPIO DE JACAREÍ, usando das atribuições que lhe são conferidas por lei e especialmente pela Lei nº 6433/2021.

DECRETA:

Art. 1º Fica aberto a Presidência da Fundação Pró Lar de Jacareí um Crédito Adicional Suplementar no valor de R\$ 100.000,00 (cem mil reais) destinado a seguinte dotação orçamentária:

06.01.04

Departamento Técnico Social

16.482.0014.2210 Manutenção do Programa Auxílio Aluguel

3.3.90.48.00

Outros Aux. Financeiros a Pessoa Física (+) R\$

100.000,00

Art. 2º As despesas de que trata o artigo 1º desta Lei serão cobertas com recursos previstos no Inciso III, parágrafo 1º do Art. 43, da Lei Federal nº 4.320 de 17 de março de 1964, proveniente da anulação parcial da seguinte dotação orçamentária:

06.01.03

Departamento Técnico Operacional

16.482.0014.1305 Programa Reforma Legal

3.3.90.39.00

Outros serviços de terceiros pessoa jurídica (-) R\$

100.000,00

Art. 3º Este Decreto entra em vigor na data de sua publicação.

Gabinete do Prefeito, 26 de Setembro de 2022.

IZAIAS JOSÉ DE SANTANA

Prefeito do Município de Jacareí

THÚLIO CORREA D'AVILA

Presidente Interino da Fundação Pró Lar de Jacareí

JACAREÍ

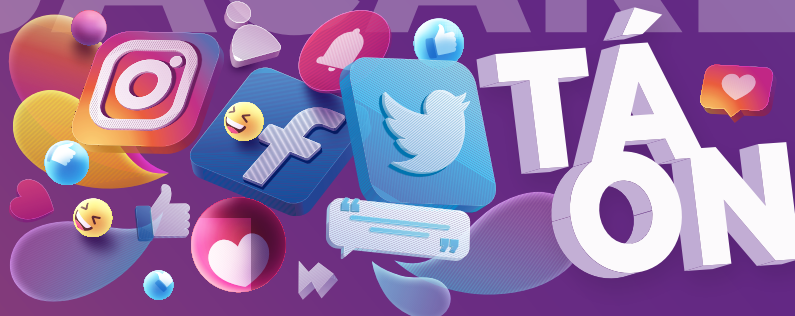



LICITAÇÕES

AVISO DE LICITAÇÃO

PREGÃO ELETRÔNICO Nº.232/2022 – REGISTRO DE PREÇO PARA CONTRATAÇÃO DE EMPRESA ESPECIALIZADA EM MANUTENÇÃO E INSTALAÇÃO COM FORNECIMENTO DE MATERIAL PARA A SINALIZAÇÃO VERTICAL

ENCAMINHAR PROPOSTA: até às 09h00 do dia **24/10/2022**.

O edital estará disponível, nos sites: www.gov.br/compras, www.jacarei.sp.gov.br ou poderá ser retirado na Unidade de Licitações, 1º andar, sito à Praça dos Três Poderes, nº73, Centro, Jacareí/SP, no horário das 08h00 às 17h00, mediante apresentação de um "CD-R" novo.

(a) **JEAN JOSÉ ALMEIDA ARAUJO**
SECRETARIO ADJUNTO DE MOBILIDADE URBANA

AVISO DE LICITAÇÃO

PREGÃO ELETRÔNICO Nº.233/2022 – REGISTRO DE PREÇOS PARA FORNECIMENTO DE KIT MARMITEX E KIT DE CAFÉ DA MANHÃ

ENCAMINHAR PROPOSTA: até às 09h00 do dia **25/10/2022**.

O edital estará disponível, nos sites: www.gov.br/compras, www.jacarei.sp.gov.br ou poderá ser retirado na Unidade de Licitações, 1º andar, sito à Praça dos Três Poderes, nº73, Centro, Jacareí/SP, no horário das 08h00 às 17h00, mediante apresentação de um "CD-R" novo.

(a) **MADAIR DE FARIAS TRIGO**
SECRETÁRIA DE ASSISTÊNCIA SOCIAL
(a)**CLAUDE MARY DE MOURA**
SECRETÁRIA DE MEIO AMBIENTE E ZELADORIA URBANA

AVISO DE LICITAÇÃO

PREGÃO ELETRÔNICO Nº.234/2022 – REGISTRO DE PREÇOS PARA FORNECIMENTO DE BRAÇOS DE ILUMINAÇÃO PÚBLICA.

ENCAMINHAR PROPOSTA: até às 09h00 do dia **25/10/2022**.

O edital estará disponível, nos sites: www.gov.br/compras, www.jacarei.sp.gov.br ou poderá ser retirado na Unidade de Licitações, 1º andar, sito à Praça dos Três Poderes, nº73, Centro, Jacareí/SP, no horário das 08h00 às 17h00, mediante apresentação de um "CD-R" novo.

(a) **JEAN JOSÉ ALMEIDA ARAUJO**
SECRETARIO ADJUNTO DE MOBILIDADE URBANA

AVISO DE LICITAÇÃO

PREGÃO ELETRÔNICO Nº.236/2022 – REGISTRO DE PREÇOS PARA FORNECIMENTO DE LIVROS INFANTIS.

ENCAMINHAR PROPOSTA: até às 09h00 do dia **24/10/2022**.

O edital estará disponível, nos sites: www.gov.br/compras, www.jacarei.sp.gov.br ou poderá ser retirado na Unidade de Licitações, 1º andar, sito à Praça dos Três Poderes, nº73, Centro, Jacareí/SP, no horário das 08h00 às 17h00, mediante apresentação de um "CD-R" novo.

(a) **MARIA THEREZA FERREIRA CYRINO**
SECRETÁRIA MUNICIPAL DE EDUCAÇÃO

AVISO DE LICITAÇÃO

PREGÃO ELETRÔNICO Nº.237/2022 – CONTRATAÇÃO DE EMPRESA ESPECIALIZADA PARA PRESTAÇÃO DE SERVIÇOS DE TELEFONIA E INTERNET MÓVEL PESSOAL, COM FORNECIMENTO DE ACESSOS INDIVIDUAIS

ENCAMINHAR PROPOSTA: até às 09h00 do dia **25/10/2022**.

O edital estará disponível, nos sites: www.gov.br/compras, www.jacarei.sp.gov.br ou poderá ser retirado na Unidade de Licitações, 1º andar, sito à Praça dos Três Poderes, nº73, Centro, Jacareí/SP, no horário das 08h00 às 17h00, mediante apresentação de um "CD-R" novo.

(a) **GILIANI FORTES ROSSI**
SECRETÁRIA DE ADMINISTRAÇÃO E RECURSOS HUMANOS

TERMO DE HOMOLOGAÇÃO

PREGÃO ELETRÔNICO Nº215/2022 – AQUISIÇÃO DE VEÍCULO UTILITÁRIO, 0KM (ZERO QUILOMETRO), DE CARGA, ANO 2022/2022. Tendo recebido os autos do procedimento licitatório nº.133/2022–U.L., na modalidade de Pregão Eletrônico, tipo menor preço total do item, HOMOLOGO o resultado do certame, já adjudicado pela Pregoeira à empresa: **TOTAL COMÉRCIO E SERVIÇOS DE VEÍCULOS LTDA** com valor total de R\$101.890,00.

Jacareí, 04 de outubro de 2022
Para formalização e empenhamento.
Publique-se

JULIANA PINHEIRO DUALIBI
SECRETÁRIA DE ASSISTÊNCIA SOCIAL

DESPACHO DE CONHECIMENTO

PREGÃO PRESENCIAL nº.005/2022 – CONTRATAÇÃO DE EMPRESA ESPECIALIZADA PARA SERVIÇO DE MONITORAMENTO 24 HORAS POR DIA, TODOS OS DIAS DA SEMANA, COM FORNECIMENTO DE TODOS OS EQUIPAMENTOS E DISPOSITIVOS ELETRÔNICOS PELO SISTEMA COMODATO, INCLUINDO INSTALAÇÃO

A Pregoeira torna público para fins de conhecimento que a licitação supra na sessão do dia 31/08/2022 não logrou êxito e foi considerada fracassada.

(a) **GABRIELA SOARES PEREIRA - PREGOEIRA**

DECISÃO DE RECURSO ADMINISTRATIVO

Pregão Presencial 005/2022 – Contratação de empresa especializada para serviço de monitoramento 24 horas, todos os dias da semana, com fornecimento de todos os equipamentos e dispositivos eletrônicos pelo sistema comodato, incluindo instalação.

Vem-nos para manifestação, por força do Decreto Municipal nº 01 de 02/01/2017 alterado pelos Decretos 639/2018 e 02/2021 o Expediente nº 090/2022 – UL que trata da contratação de empresa especializada para serviço de monitoramento 24 horas, todos os dias da semana, com fornecimento de todos os equipamentos e dispositivos eletrônicos pelo sistema comodato, incluindo instalação.

Com fundamento no artigo 4º, inciso XVIII, da Lei 10.520/02, e ante as razões expostas na análise e parecer da área técnica desta Secretaria e da Procuradoria de Contratos Administrativos e Licitações, e diante da inércia da recorrente, decido pelo **indeferimento** do recurso administrativo interposto pela licitante INFRASEG SERVIÇOS DE MONITORAMENTO LTDA mantendo a inabilitação da empresa no certame.

Dê-se ciência aos interessados, e publicidade a esta decisão nos meios cabíveis.

Jacareí, 28 de Setembro de 2022.

MADAIR DE FARIAS TRIGO
SECRETÁRIA DE ASSISTÊNCIA SOCIAL

DECISÃO DE RECURSO ADMINISTRATIVO

Expediente nº 102/2022 - UL

Pregão Eletrônico nº171/2022

Vem-nos para manifestação, por força do Decreto Municipal nº 01 de 02/01/2017 alterado pelos Decretos 639/2018 e 02/2021 o Expediente nº 102/2022 – UL que trata de Registro de Preços para fornecimento de material de limpeza.

Com fundamento no artigo 4º, inciso XVIII, da Lei 10.520/02, e ante as razões expostas na análise e parecer da área técnica da Secretaria de Saúde e da Procuradoria de Contratos Administrativos e Licitações, decido pelo **INDEFERIMENTO** do recurso administrativo interposto pela licitante **EMFAL-EMPRESA FORNECEDORA DE ALCOOL LTDA**, mantendo a classificação e a habilitação das empresas ORLA DISTRIBUIDORA DE PRODUTOS EIRELI e USUAI PRODUTOS DE LIMPEZA DISTRIBUIDORA E COMÉRCIO EIRELI no certame.

Autos à Pregoeira para prosseguimento do certame na forma determinada.

Jacareí, 15 de setembro de 2022.

GILIANI FORTES ROSSI
SECRETÁRIA DE ADMINISTRAÇÃO E RECURSOS HUMANOS

MARIA THEREZA FERREIRA CYRINO
SECRETÁRIA MUNICIPAL DE EDUCAÇÃO

JULIANA PINHEIRO DUALIBI
SECRETÁRIA DE ASSISTÊNCIA SOCIAL

ROSANA GRAVENA
SECRETÁRIA DE SAÚDE

DECISÃO DE RECURSO ADMINISTRATIVO

Expediente nº 103/2022 - UL

Pregão Eletrônico nº 201/2022

Vem-nos para manifestação, por força do Decreto Municipal nº 01 de 02/01/2017 alterado pelos Decretos 639/2018 e 02/2021 o Expediente nº 103/2022 – UL que trata de Registro de Preços para fornecimento de equipamentos (câmera, microfone, televisão).

Com fundamento no artigo 4º, inciso XVIII, da Lei 10.520/02, e ante as razões expostas na análise e parecer da área técnica e da Procuradoria de Contratos Administrativos e Licitações, que adoto como razões de decidir, **DEFIRO** o recurso administrativo interposto pela licitante **CANDANGO ATACAREJO DISTRIBUIDORA E COMÉRCIO**



VAREJISTA DE ELETRODOMÉSTICOS LTDA desclassificando a **MP IMPORTAÇÃO, EXPORTAÇÃO, PRODUTOS E SERVIÇOS EIRELI**. Autos à Pregoeira para prosseguimento do certame na forma determinada.

Jacareí, 29 de setembro de 2022.

GILIANI FORTES ROSSI
SECRETÁRIA DE ADMINISTRAÇÃO E RECURSOS HUMANOS
DANIELLI VILLAR LEMES
SECRETÁRIA ADJUNTA MUNICIPAL DE EDUCAÇÃO
RAFAEL JÚLIO SILVA SANTOS
SECRETÁRIO DE SEGURANÇA E DE DEFESA DO CIDADÃO

TERMO DE ANULAÇÃO

Expediente nº 119/2022 – UL

Pregão Eletrônico nº 196/2022

Vem-nos para manifestação o Expediente nº 119/2022–UL que trata de procedimento licitatório na modalidade Pregão Eletrônico para registro de preços para fornecimento de tintas para demarcação viária, solvente e metálica monocomponente.

Ocorre que durante a sessão pública do Pregão Eletrônico 196/2022, marcada para 08/09/2022 as 9h00min, ocorreu um erro de sistema no Portal de Compras do Governo Federal- COMPRASNET na fase de lances, impedindo os licitantes de se manifestarem. A sessão foi suspensa e quando reaberta em 14/08/2022, verificou-se que a fase de lances havia sido encerrada. Realizada a consulta junto a COMPRASNET foi informada a impossibilidade técnica de retornar a fase de lances, restando prejudicado o certame.

Caso seja dado prosseguimento, a existência de falha no sistema da bolsa eletrônica na fase de propostas, aliada a impossibilidade técnica de retomar a fase, acarreta a nulidade do certame em razão do impedimento efetivo na apresentação dos lances, com patente violação do Princípio da Competitividade, Princípio da seleção da proposta mais vantajosa para a administração, Princípio da Vinculação do Ato convocatório e das normas legais que disciplinam o Pregão Eletrônico.

Assim, com fito de garantia do Princípio da Competitividade, Princípio da seleção da proposta mais vantajosa para a administração, no Princípio da Vinculação do Ato convocatório e nas normas legais que disciplinam o Pregão Eletrônico, bem como o Princípio da Autotutela, com fundamento no artigo 49, I da Lei 8.666/93, **ANULO** o procedimento licitatório.

Autos à Unidade de Licitações para que se providencie à publicidade necessária, sendo que, em virtude dos fatos, deixo de atribuir eficácia suspensiva a eventual recurso que venha a ser interposto, nos termos do artigo 109, § 2º, da Lei de Licitações

Nada mais havendo a considerar, publique-se este termo, comunique-se as empresas.

Jacareí, 28 de setembro de 2022

EDSON ANÍBAL DE AQUINO GUEDES FILHO

Secretário de Mobilidade Urbana

DESPACHO DE CONHECIMENTO E CITAÇÃO

TOMADA DE PREÇOS Nº 004/2022 - CONTRATAÇÃO DE EMPRESA ESPECIALIZADA PARA O FORNECIMENTO DE MÃO DE OBRA, MATERIAIS, FERRAMENTAS E EQUIPAMENTOS PARA A EXECUÇÃO DE SERVIÇOS DE CONSERVAÇÃO, MANUTENÇÃO (INCLUINDO-SE LIMPEZA), MANUTENÇÃO ESTRUTURAL CIVIL E METÁLICA, FIXAÇÕES POR SOLDAS E OUTROS TIPOS DE FIXADORES, REPARO E SUBSTITUIÇÃO DE TELHADO, COMO TAMBÉM A MANTENABILIDADE DA PINTURA E REFORMA DE ABRIGOS.

A COMISSÃO PERMANENTE DE LICITAÇÕES PARA OBRAS E SERVIÇOS DE ENGENHARIA, torna público para fins de conhecimento e citação a **INABILITAÇÃO** da empresa **CONSTRUTORA CALAFATE LTDA**, pois não apresentou o CRC (Certificado de Registro Cadastral) conforme estabelecido no edital. Diante da inabilitação da empresa a Comissão, com respaldo no Artigo 48, § 3º da Lei 8.666/93, fixa o prazo de 08 (oito) dias úteis e designa o dia **21/10/2022 às 10h** para que a empresa apresente novamente na Unidade de Licitações em envelope lacrado e identificado na forma especificada no instrumento convocatório, os documentos relacionados nos itens que fundamentaram sua respectiva inabilitação, livres dos erros que a ensejou, bem como aqueles documentos e certidões negativas de débito (ainda que anteriormente apresentados) vencidas até o dia **21/10/2022**. O prazo de recurso começará a fluir a partir da publicação desta decisão no Boletim Oficial do Município.

(a) RENATA NORTHRUP C. M. SALOMÃO DO NASCIMENTO
PRESIDENTE DA CPLOSE

CLASSIFICAÇÃO DA PROPOSTA TÉCNICA

TOMADA DE PREÇOS Nº 006/2022 - CONTRATAÇÃO DE EMPRESA ESPECIALIZADA PARA ELABORAÇÃO DE PROJETOS EXECUTIVOS DE MACRODRENAGEM DAS SUB-BACIAS DO TURI E DO PARATEÍ NO MUNICÍPIO DE JACAREÍ.

A COMISSÃO PERMANENTE DE LICITAÇÕES PARA OBRAS E SERVIÇOS DE ENGENHARIA, torna público para fins de conhecimento a **CLASSIFICAÇÃO** da proposta técnica apresentada pela empresa **TCRE ENGENHARIA LTDA** que, segundo análise técnica realizada, teve sua nota técnica atribuída em 95,30 pontos. O prazo para apresentação de recurso começará a fluir a partir da data de publicação desta decisão no Boletim Oficial do Município de Jacareí. Caso não haja apresentação de recurso hierárquico, fica desde já designado o dia **21/10/2022 às 9h30** para abertura do envelope nº 03 – proposta comercial. Cumpre ressaltar que esta data será automaticamente cancelada no caso de interposição de recurso.

(a) RENATA NORTHRUP C. M. SALOMÃO DO NASCIMENTO
PRESIDENTE DA CPLOSE

DECISÃO DE RECURSO

EXPEDIENTE Nº: 102/2022-UL

CONCORRÊNCIA Nº 007/2022 - CONTRATAÇÃO DE EMPRESA ESPECIALIZADA PARA EXECUÇÃO DE PAVIMENTAÇÃO, DRENAGEM E SINALIZAÇÃO DA RUA PROFESSORA OLINDA MERCADANTE.

Parte final do despacho. “Com fundamento no artigo 109, § 4º, da Lei 8.666/93, considerando todas as razões expostas na manifestação da Secretaria de Infraestrutura Municipal e no parecer da Procuradoria de Licitações e Contratos decido pelo indeferimento do recurso hierárquico interposto pela empresa **CERQUEIRA TORRES CONSTRUÇÕES TERRAPLANAGEM E PAVIMENTAÇÃO LTDA**, cuja conclusão foi no sentido de manter a inabilitação da empresa **CERQUEIRA TORRES CONSTRUÇÕES TERRAPLANAGEM E PAVIMENTAÇÃO LTDA** no referido certame.”

Jacareí, 29 de setembro de 2022.

JOSÉ MAURÍCIO FARIA JÚNIOR

SECRETÁRIO ADJUNTO DE INFRAESTRUTURA MUNICIPAL

AVISO DE ABERTURA DO ENVELOPE Nº: 2 - PROPOSTA COMERCIAL

CONCORRÊNCIA Nº 007/2022 - CONTRATAÇÃO DE EMPRESA ESPECIALIZADA PARA EXECUÇÃO DE PAVIMENTAÇÃO, DRENAGEM E SINALIZAÇÃO DA RUA PROFESSORA OLINDA MERCADANTE.

A COMISSÃO PERMANENTE DE LICITAÇÕES PARA OBRAS E SERVIÇOS DE ENGENHARIA, torna público para fins de conhecimento que a **SESSÃO DE ABERTURA DO ENVELOPE Nº 2** (Proposta Comercial) será às **10h30min do dia 11/10/2022**.

(a) RENATA NORTHRUP C. M. SALOMÃO DO NASCIMENTO
PRESIDENTE DA CPLOSE

TERMO DE HOMOLOGAÇÃO E ADJUDICAÇÃO

CONCORRÊNCIA Nº 002/2022 - CONTRATAÇÃO DE EMPRESA ESPECIALIZADA PARA EXECUÇÃO DE REFORMA DE ELÉTRICA DA EMEI PROF.ª VICENTINA DAS DORES QUEIROZ, COM FORNECIMENTO DE MATERIAL, MÃO DE OBRA E EQUIPAMENTOS – ITEM 1.

Tendo recebido os autos do procedimento licitatório nº 031/2022- UL na modalidade CONCORRÊNCIA com tipo menor preço por item, atesto sua regularidade e HOMOLOGO o resultado do certame, bem como ADJUDICO o objeto licitado à empresa **ALIANZA GERENCIAMENTO E ENGENHARIA EIRELI EPP** no valor de R\$ 307.073,56 (para o item 1).

Jacareí, 04 de outubro de 2022.

Para empenho e formalização.

Publique-se.

MARIA THEREZA FERREIRA CYRINO

SECRETÁRIA MUNICIPAL DE EDUCAÇÃO

AVISO DE LICITAÇÃO

PREGÃO ELETRÔNICO Nº231/2022 – REGISTRO DE PREÇOS PARA FORNECIMENTO DE MEDICAMENTOS PARA ATENDER ORDEM JUDICIAL – GRUPO 17.

ENCAMINHAR PROPOSTA: até às 09h00 do dia **24/10/2022**.

Os editais estão disponíveis, nos sites: www.gov.br/compras (UASG 986.589), www.jacarei.sp.gov.br ou poderá ser retirado na Unidade de Suprimentos – Diretoria Administrativa de Secretaria de Saúde – Av. Major Acácio Ferreira, 854 – Jardim Paraíba – Jacareí/SP, CEP. 12.327-530, no horário das 8h00 às 17h00, mediante apresentação de um “CD-



R" novo.

DRA. ROSANA GRAVENA
SECRETÁRIA DE SAÚDE

AVISO DE LICITAÇÃO

PREGÃO ELETRÔNICO Nº225/2022 – CONTRATAÇÃO DE EMPRESA SERVIÇO DE MANUTENÇÃO CORRETIVA E PREVENTIVA DOS SISTEMAS DE AR CONDICIONADO E CORTINA DE AR.

ENCAMINHAR PROPOSTA: até às 09h00 do dia **24/10/2022**.

Os editais estão disponíveis, nos sites: www.gov.br/compras (UASG 986.589), www.jacarei.sp.gov.br ou poderá ser retirado na Unidade de Suprimentos – Diretoria Administrativa de Secretaria de Saúde – Av. Major Acácio Ferreira, 854 – Jardim Paraíba – Jacareí/SP, CEP. 12.327-530, no horário das 8h00 às 17h00, mediante apresentação de um “CD-R” novo.

DRA. ROSANA GRAVENA
SECRETÁRIA DE SAÚDE

AVISO DE LICITAÇÃO

PREGÃO ELETRÔNICO Nº235/2022 – REGISTRO DE PREÇOS PARA FORNECIMENTO DE MATERIAIS HOSPITALARES: CURATIVOS PARA ATENDER ÀS ORDENS JUDICIAIS.

ENCAMINHAR PROPOSTA: até às 09h00 do dia **25/10/2022**.

Os editais estão disponíveis, nos sites: www.gov.br/compras (UASG 986.589), www.jacarei.sp.gov.br ou poderá ser retirado na Unidade de Suprimentos – Diretoria Administrativa de Secretaria de Saúde – Av. Major Acácio Ferreira, 854 – Jardim Paraíba – Jacareí/SP, CEP. 12.327-530, no horário das 8h00 às 17h00, mediante apresentação de um “CD-R” novo.

DRA. ROSANA GRAVENA
SECRETÁRIA DE SAÚDE

TERMO DE HOMOLOGAÇÃO

PREGÃO ELETRÔNICO Nº214/2022 – REGISTRO DE PREÇOS PARA FORNECIMENTO DE MEDICAMENTOS – GRUPO 42.

Tendo recebido os autos do procedimento licitatório nº.102/2022 – D.A./S.S., na modalidade de Pregão Eletrônico, tipo menor preço unitário por item (menor lance), atesto sua regularidade e, HOMOLOGO o resultado do certame, já adjudicado pela Pregoeira às empresas: **PATOMEDI DISTRIBUIDORA DE MEDICAMENTOS E PRODUTOS HOSPITALARES LTDA** no item **02** com valor unitário de R\$2,86 e no

item **06** com valor unitário de R\$12,99.

Jacareí, 04 de outubro de 2022.

Para formalização,

Publique-se

Dr.ª ROSANA GRAVENA
SECRETÁRIA DE SAÚDE

TERMO DE HOMOLOGAÇÃO

PREGÃO ELETRÔNICO Nº213/2022 – REGISTRO DE PREÇOS PARA FORNECIMENTO DE MEDICAMENTOS – GRUPO 40.

Tendo recebido os autos do procedimento licitatório nº.101/2022 – D.A./S.S., na modalidade de Pregão Eletrônico, tipo menor preço unitário por item (menor lance), atesto sua regularidade e, HOMOLOGO o resultado do certame, já adjudicado pela Pregoeira às empresas: **PORTAL LTDA** no item **11** com valor unitário de R\$0,23; **SOMA/SP PRODUTOS HOSPITALARES LTDA** no item **01** com valor unitário de R\$2,20; **NDS DISTRIBUIDORA DE MEDICAMENTOS LTDA** no item **06** com valor unitário de R\$0,095; **ROYAL MED HOSPITALAR LTDA** no item **05** com valor unitário de R\$14,00 e no item **07** com valor unitário de R\$2,50; **CRISTALIA PRODUTOS QUIMICOS FARMACEUTICOS LTDA** no item **04** com valor unitário de R\$0,36;

Jacareí, 04 de outubro de 2022.

Para formalização,

Publique-se

Dr.ª ROSANA GRAVENA
SECRETÁRIA DE SAÚDE

TERMO DE HOMOLOGAÇÃO

PREGÃO ELETRÔNICO Nº208/2022 – REGISTRO DE PREÇOS PARA FORNECIMENTO DE PÃO FRANCES E MARGARINA VEGETAL.

Tendo recebido os autos do procedimento licitatório nº.98/2022 – D.A./S.S., na modalidade de Pregão Eletrônico, tipo menor preço unitário por item (menor lance), atesto sua regularidade e, HOMOLOGO o resultado do certame, já adjudicado pela Pregoeira às empresas: **DINACI DE LOURDES PEREIRA MARTINS SJ CAMPOS ME** no item **01** com valor unitário de R\$16,20 e no item **02** com valor unitário de R\$8,86.

Jacareí, 28 de setembro de 2022.

Para formalização,

Publique-se

Dr.ª ROSANA GRAVENA
SECRETÁRIA DE SAÚDE

TERMO DE HOMOLOGAÇÃO

PREGÃO ELETRÔNICO Nº208/2022 – REGISTRO DE PREÇOS PARA FORNECIMENTO DE PÃO FRANCES E MARGARINA VEGETAL.

Tendo recebido os autos do procedimento licitatório nº.98/2022 – D.A./S.S., na modalidade de Pregão Eletrônico, tipo menor preço unitário por item (menor lance), atesto sua regularidade e, HOMOLOGO o resultado do certame, já adjudicado pela Pregoeira às empresas: **DINACI DE LOURDES PEREIRA MARTINS SJ CAMPOS ME** no item **01** com valor unitário de R\$16,20 e no item **02** com valor unitário de R\$8,86.

Jacareí, 28 de setembro de 2022.

Para formalização,

Publique-se

Dr.ª ROSANA GRAVENA
SECRETÁRIA DE SAÚDE

CONTRATOS E CONVÊNIOS

TERMO DE ACORDO

Contrato nº 1.074.00/2022- Exp. 040/2022 - UCC

Contratada: CDC ADMINISTRADORA DE CARTÕES EIRELI- DROGA BELLA

Objeto: CONCESSÃO E ADMINISTRAÇÃO DE CARTÃO DE FARMÁCIA PARA SERVIDORES DEVIDAMENTE CADASTRADOS, PARA AQUISIÇÃO DE MEDICAMENTOS.

Vigência: 12 (doze) meses

Valor: Sem custos ao Município

(a) 29/09/2022- Giliani Fortes Rossi e Maria Lúcia Vichiato

TERMO DE ACORDO

Contrato nº 1.048.00/2022- Exp. 026/2022 - UCC

Contratada: BANCO SANTANDER S/A

Objeto: DISPONIBILIZAÇÃO DE CRÉDITO AOS SERVIDORES PÚBLICOS, MEDIANTE CONSIGNAÇÃO EM FOLHA DE PAGAMENTO

Vigência: 12 (doze) meses

Valor: Sem custos ao Município

(a)20/09/2022- Giliani Fortes Rossi e Emerson Camargo Silva

TERMO DE ACORDO

Termo de Acordo nº 1.072.00/2022 Exp. 124/2022 GAB/SME

Contratada: CLÍNICA ENTREMEIO VALE INTERVENÇÃO COMPORTAMENTAL LTDA.

Objeto: O PRESENTE TERMO VISA REGULAR A FORMA PELA QUAL CLÍNICA ENTREMEIO VALE INTERVENÇÃO COMPORTAMENTAL LTDA ATENDERÁ O ALUNO G.H.D.S.M., NA UNIDADE ESCOLAR “EMEF LUIZ CARLOS MAIOLA”. TAL ATENDIMENTO DECORRE DO LAUDO/RELATÓRIO MÉDICO APRESENTADO QUE APONTA A NECESSIDADE DE AÇÕES TAMBÉM EM AMBIENTE ESCOLAR.

Vigência: O presente termo entrará em vigor na data de sua assinatura e permanecerá vigente durante o período descrito no relatório apresentado

pela profissional e poderá ter sua duração prorrogada até o limite de 60 (sessenta) meses.

(a)03/10/22 – Danielli Villar Lemes, Ana Carolina Pereira Alves e Luana de Souza Alves

CONTRATO

Contrato nº 4.044.00/2022– Exp. 042/2022 -UCC - P.E. nº 182/2022

Contratada: S.G.M.K. TRANSPORTES E LOGÍSTICA LTDA

Objeto: CONTRATAÇÃO DE EMPRESA PARA LOCAÇÃO DE VEÍCULO DE PASSEIO E UTILITÁRIO E CAMINHÃO, SEM MOTORISTA

Vigência: 12 (doze) meses

Valor: R\$ 27.600,00

(a)19/09/22 – Giliani Fortes Rossi e Maíba do Prado Salim

CONTRATO

Contrato 6.013.00/2022

Exp. 040/2022 U.L.

Concorrência 004/2022

Contratada: CONSTRUTORA EABM S. J. CAMPOS EIRELI

Objeto: CONTRATAÇÃO DE EMPRESA ESPECIALIZADA PARA EXECUÇÃO DE CONSTRUÇÃO DE CRECHE NOVA VILA BRANCA E REFORMA DE ADEQUAÇÃO DA CRECHE EXISTENTE ODETE TERTULIANO DE OLIVEIRA COM MATERIAL, MÃO-DE-OBRA E EQUIPAMENTOS, CONFORME ESTABELECIDO NO MEMORIAL DESCRITIVO ANEXO I DO EDITAL.

Vigência: 15 (quinze) meses

Valor: R\$ 4.628.380,61

(a)04/10/22 – Maria Thereza Ferreira Cyrino e Eduardo Augusto Baptista Martinelli

ATA DE REGISTRO DE PREÇOS

Contrato nº 9.455.00/22 Exp. 088/2022 – DA/SS (IV) P.E 188/2022

Contratada: G.A MEDICAL LTDA



Objeto: REGISTRO DE PREÇOS PARA FORNECIMENTO DE MATERIAIS HOSPITALARES- GRUPO 08
Vigência: 12 (doze) meses
Valor: R\$ 19.200,00
(a)30/09/22 – Rosana Gravena e Eduarda de Souza Ferreira Benedito

ATA DE REGISTRO DE PREÇOS

Contrato nº 9.444.00/22 Exp. 120/2022 – U.L. (II) P.E 200/2022
Contratada: LUMEN SUPRIENTAL EIRELI
Objeto: FORNECIMENTOS DE MATERIAIS PARA LIMPEZA E TRATAMENTO DE PISCINAS DAS UNIDADES ESCOLARES E EDUCAMAIAS.
Vigência: 12 (doze) meses
Valor: R\$ 81.400,00
(a)23/09/22 – Danielli Villar Lemes e Gisele Scolaro Portella Castelhana

ATA DE REGISTRO DE PREÇOS

Contrato nº 9.464.00/22 Exp. 092/2022 – DA/SS (II) P.E 189/2022
Contratada: TC ATUAL COMÉRCIO DE MEDICAMENTOS LTDA
Objeto: REGISTRO DE PREÇOS PARA FORNECIMENTO DE MEDICAMENTOS - GRUPO 34
Vigência: 12 (doze) meses
Valor: R\$ 87.600,00
(a)30/09/22 – Rosana Gravena e Pedro Ricardo de Melo

ATA DE REGISTRO DE PREÇOS

Contrato nº 9.476.00/22 Exp. 130/2022 – UL (I) P.E 211/2022
Contratada: BARUSP TECNOLOGIA EM CONCRETO ASFÁLTICO EIRELI
Objeto: REGISTRO DE PREÇOS PARA FORNECIMENTO DE CONCRETO BETUMINOSO USINADO A QUENTE PARA APLICAÇÃO A FRIO
Vigência: 06 (seis) meses
Valor: R\$ 72.000,00
(a)03/10/22 – José Maurício Faria Júnior e Daniela Andrade Brita

ATA DE REGISTRO DE PREÇOS

Contrato nº 9.472.00/22 Exp. 093/2022 – DA/SS (V) P.E 193/2022
Contratada: PÉROLA IMPORTADORA E DISTRIBUIDORA HOSPITALAR EIRELI
Objeto: REGISTRO DE PREÇOS PARA FORNECIMENTO DE MATERIAIS HOSPITALARES- GRUPO 09
Vigência: 12 (doze) meses
Valor: R\$ 5.588,00
(a)30/09/22 – Rosana Gravena e Soliana Vergínia Braga

ATA DE REGISTRO DE PREÇOS

Contrato nº 9.460.00/22 Exp. 090/2022 – DA/SS (I) P.E 192/2022
Contratada: AZULPHARMA DISTRIBUIDORA DE MEDICAMENTOS LTDA
Objeto: REGISTRO DE PREÇOS PARA FORNECIMENTO DE MEDICAMENTOS - GRUPO 36
Vigência: 12 (doze) meses
Valor: R\$ 17.510,00
(a)30/09/22 – Rosana Gravena e Murilo César Rivabene e Silva

ATA DE REGISTRO DE PREÇOS

Contrato nº 9.461.00/22 Exp. 090/2022 – DA/SS (II) P.E 192/2022
Contratada: PARTNER FARMA DISTRIBUIDORA DE MEDICAMENTOS LTDA
Objeto: REGISTRO DE PREÇOS PARA FORNECIMENTO DE MEDICAMENTOS - GRUPO 36
Vigência: 12 (doze) meses
Valor: R\$ 5.850,00
(a)30/09/22 – Rosana Gravena e Mário Kanashiro Filho

ATA DE REGISTRO DE PREÇOS

Contrato nº 9.416.00/2022 – Exp. 079/2022 - DA/SS (II) - P.E 163/2022
Contratada: DROGARIA SÃO BENTO LTDA
Objeto: REGISTRO DE PREÇOS PARA FORNECIMENTO DE MEDICAMENTOS PARA ATENDER ORDENS JUDICIAIS- GRUPO 13
Vigência: 12 (doze) meses
Valor: R\$ 45.376,76
(a)30/09/22 – Rosana Gravena e Maria de Lourdes Rodrigues Limp

ATA DE REGISTRO DE PREÇOS

Contrato nº 9.446.00/2022 – Exp. 123/2022 - UL (III) - P.E 202/2022

Contratada: DIPAR FERRAGENS EIRELI
Objeto: REGISTRO DE PREÇOS PARA FORNECIMENTO DE BLOCOS DE CONCRETO
Vigência: 06 (seis) meses
Valor: R\$ 23.500,00
(a)30/09/22 – José Maurício Faria Júnior e Patrícia Paula Andretta Arcari

ATA DE REGISTRO DE PREÇOS

Contrato nº 9.452.00/2022 – Exp. 088/2022 - DA/SS (I) - P.E 188/2022
Contratada: INTECQ- INSTITUTO DE PESQUISA TECNOLÓGICA E CONTROLE DE QUALIDADE LTDA
Objeto: REGISTRO DE PREÇOS PARA FORNECIMENTO DE MATERIAIS HOSPITALARES- GRUPO 08
Vigência: 12 (doze) meses
Valor: R\$ 18.100,00
(a)30/09/22 – Rosana Gravena e Arnaldo Guida Lopes

ATA DE REGISTRO DE PREÇOS

Contrato nº 9.454.00/2022 – Exp. 088/2022 - DA/SS (III) - P.E 188/2022
Contratada: DUTRAMED DISTRIBUIDORA LTDA ME
Objeto: REGISTRO DE PREÇOS PARA FORNECIMENTO DE MATERIAIS HOSPITALARES- GRUPO 08
Vigência: 12 (doze) meses
Valor: R\$ 9.490,00
(a)30/09/22 – Rosana Gravena e Fabrício da Silva Dutra

ATA DE REGISTRO DE PREÇOS

Contrato nº 9.456.00/2022 – Exp. 088/2022 - DA/SS (V) - P.E 188/2022
Contratada: JTH COMÉRCIO LTDA
Objeto: REGISTRO DE PREÇOS PARA FORNECIMENTO DE MATERIAIS HOSPITALARES- GRUPO 08
Vigência: 12 (doze) meses
Valor: R\$ 46.320,00
(a)30/09/22 – Rosana Gravena e Jonathan Thiago Oliveira de Lima

ATA DE REGISTRO DE PREÇOS

Contrato nº 9.457.00/2022 – Exp. 088/2022 - DA/SS (VI) - P.E 188/2022
Contratada: DISMATH DISTRIBUIDORA DE MATERIAIS MÉDICOS E HOSPITALARES LTDA
Objeto: REGISTRO DE PREÇOS PARA FORNECIMENTO DE MATERIAIS HOSPITALARES- GRUPO 08
Vigência: 12 (doze) meses
Valor: R\$ 7.416,00
(a)30/09/22 – Rosana Gravena e Luciana Maria Bernstein Pavan

ATA DE REGISTRO DE PREÇOS

Contrato nº 9.459.00/2022 – Exp. 088/2022 - DA/SS (VIII) - P.E 188/2022
Contratada: UNAMED PRODUTOS HOSPITALARES LTDA
Objeto: REGISTRO DE PREÇOS PARA FORNECIMENTO DE MATERIAIS HOSPITALARES- GRUPO 08
Vigência: 12 (doze) meses
Valor: R\$ 6.900,00
(a)30/09/22 – Rosana Gravena e Dilceia Martins Arceno

ATA DE REGISTRO DE PREÇOS

Contrato nº 9.465.00/2022 – Exp. 092/2022 - DA/SS (III) - P.E 189/2022
Contratada: INOVAMED HOSPITALAR LTDA
Objeto: REGISTRO DE PREÇOS PARA FORNECIMENTO DE MEDICAMENTOS- GRUPO 34
Vigência: 12 (doze) meses
Valor: R\$ 56.250,00
(a)30/09/22 – Rosana Gravena e Clarice Pietroski

ATA DE REGISTRO DE PREÇOS

Contrato nº 9.466.00/2022 – Exp. 092/2022 - DA/SS (IV) - P.E 189/2022
Contratada: DESTRA DISTRIBUIDORA DE MEDICAMENTOS LTDA
Objeto: REGISTRO DE PREÇOS PARA FORNECIMENTO DE MEDICAMENTOS- GRUPO 34
Vigência: 12 (doze) meses
Valor: R\$ 25.950,00
(a)30/09/22 – Rosana Gravena e Leonardo Cella Baseggio

ATA DE REGISTRO DE PREÇOS

Contrato nº 9.467.00/2022 – Exp. 092/2022 - DA/SS (V) - P.E 189/2022
Contratada: PRATI, DONADUZZI & CIA LTDA
Objeto: REGISTRO DE PREÇOS PARA FORNECIMENTO DE MEDICAMENTOS- GRUPO 34
Vigência: 12 (doze) meses



Valor: R\$ 232.000,00
(a)30/09/22 – Rosana Gravena e Giseli Bassani dos Santos

ATA DE REGISTRO DE PREÇOS

Contrato nº 9.470.00/2022 – Exp. 093/2022 - DA/SS (III) - P.E 193/2022
Contratada: MEDGRAN INDÚSTRIA E COMÉRCIO DE PRODUTOS HOSPITALARES LTDA
Objeto: REGISTRO DE PREÇOS PARA FORNECIMENTO DE MATERIAIS HOSPITALARES- GRUPO 09
Vigência: 12 (doze) meses
Valor: R\$ 28.800,00
(a)30/09/22 – Rosana Gravena e Marcelo Luiz Ortega

ADITAMENTO

Aditamento nº 4.043.01/21.22
Contratada: JACAREÍ TRANSPORTE URBANO LTDA
Objeto: CONTRATAÇÃO DE EMPRESA PARA PRESTAÇÃO DE SERVIÇOS DE FORNECIMENTO DE UNIDADE DE CRÉDITOS INDIVIDUAIS EM CARTÃO DE BILHETAGEM ELETRÔNICA PARA ATENDIMENTO A ESTUDANTES, BEM COMO PAIS OU REPRESENTANTES LEGAIS DE ESTUDANTES, NOS CASOS INDICADOS NESSE CONTRATO.
Aditamento: Fica prorrogado o prazo contratual em mais 12 (doze) meses, a contar do termo final de sua vigência, com fundamento no artigo 57, inciso II da Lei nº 8.666/93. As despesas decorrentes da execução deste termo de aditamento serão suportadas pelas dotações orçamentárias nº 02.05.02.12.365.0004.2121.3.3.90.39.72 e 02.05.03.12.365.0004.2121.3.3.90.72, conforme notas de empenho nº 706/2022 e 707/2022, emitida em 18/01/2022. Ficam mantidas as demais cláusulas de condições não alteradas por este termo
(a)28/09/22 – Danielli Villar Lemes, Ronald Marves Junior e Ademir Neri

ADITAMENTO

Aditamento nº 4.029.01/22.22 Exp. 075/2021- UL
Contratada: INSTITUTO CONSULPAM CONSULTORIA PÚBLICO-PRIVADA
Objeto: CONTRATAÇÃO DE EMPRESA PARA REALIZAÇÃO DE SERVIÇOS TÉCNICOS ESPECIALIZADOS DE PLANEJAMENTO, ORGANIZAÇÃO E EXECUÇÃO DE PROCESSO SELETIVO SIMPLIFICADO PARA PROFESSOR E AGENTE DE DESENVOLVIMENTO INFANTIL – ADI SUBSTITUTOS.
Aditamento: Fica prorrogado o prazo, pelo período de mais 70 (setenta) dias, a contar do termo final de sua vigência, com fundamento no artigo 57, parágrafo 1º, inciso II, da Lei nº 8.666/93. Ficam mantidas as demais cláusulas de condições não alteradas por este termo.
(a)29/09/22 – Danielli Villar Lemes e Gisele Borges Pereira

ADITAMENTO

Aditamento nº 6.006.02/22.22 - Exp. nº 0104/2021 – UL (I) - TP 012/2021
Contratada: ALIANZA GERENCIAMENTO E ENGENHARIA EIRELI EPP
Objeto: CONTRATAÇÃO DE EMPRESA ESPECIALIZADA PARA REFORMA DO CENTRO DE CONVIVÊNCIA DO IDOSO – VIVA VIDA
Aditamento: Face ao necessário reequilíbrio econômico-financeiro, devidamente comprovado nos autos do processo de contratação, fica realinhado o valor de R\$ 5.335,60 (cinco mil, trezentos e trinta cinco reais e sessenta centavos), em razão do aumento dos custos dos insumos. As despesas decorrentes da execução deste termo de aditamento serão suportadas pela dotação orçamentária nº 02.09.02.08.241.0005.2048.01.4.4.90.51.91, conforme nota de empenho nº 12489/2022-01, emitida em 21/09/2022. Ficam mantidas as demais cláusulas e condições não alteradas por este termo.
(a)28/09/22 – Madair de Farias Trigo e Lázaro Marques de Faria Júnior

ADITAMENTO

Aditamento nº 1.051.05/18.22 - Exp. nº 039/2018 - Chamamento Público nº 003/2018
Contratada: COOPERATIVA DE TRABALHO DOS CATADORES DE MATERIAIS RECICLÁVEIS DE JACAREÍ - JACAREÍ RECICLA
Objeto: O DESENVOLVIMENTO DO PROGRAMA SOCIOAMBIENTAL DE COLETA SELETIVA DE RESÍDUOS RECICLÁVEIS NO MUNICÍPIO
Aditamento: Fica prorrogado o prazo, pelo período de mais 12 (doze) meses, a contar do termo final de sua vigência, com fundamento no artigo 55 da Lei 13.019/2014. Fica dispensada a nota de empenho por não gerar ônus à Municipalidade. Ficam mantidas as demais cláusulas e condições não alteradas por este termo.
(a)09/09/22 – Claude Mary de Moura e Nália de Andrade da Silva

ADITAMENTO

Aditamento nº 4.032.02/21.22 - Exp. nº 024/2021– SUP/DA/SS
Contratada: CASA DE REPOUSO SCHNEIDER & RIBEIRO LTDA
Objeto: PRESTAÇÃO DE SERVIÇO DE INTERNAÇÃO ILPI GRAIII-PACIENTE: ANA BENITEZ CARDOSO, CONFORME ORDEM JUDICIAL- PROCESSO Nº 1002745-98.2021.8.26.0292
Aditamento: Fica prorrogado o prazo contratual, em mais 12 (doze) meses, a contar do termo final de sua vigência, com fundamento no artigo 57, inciso II da Lei 8.666/93. As despesas decorrentes da execução deste termo de aditamento serão suportadas pela dotação orçamentária nº: 02.04.01.10.302.0003.2191.3.3.90.39.50, conforme nota de empenho nº 8845/2022, emitida em 05/07/2022. Ficam mantidas as demais cláusulas e condições não alteradas por este termo.
(a)11/08/22 – Rosana Gravena e Meury Tatiane Duarte Schneider

ADITAMENTO

Aditamento nº 3.104.03/19.22 - Exp. nº 026/2019– SUP/DA/SS - Credenciamento 001/2019
Contratada: FGN- FISIOTERAPIA SS LTDA
Objeto: PRESTAÇÃO DE SERVIÇOS PARA REALIZAÇÃO DE SESSÃO DE FISIOTERAPIA AOS USUÁRIOS DOS SUS DO MUNICÍPIO, CONFORME MENOR PREÇO DE MERCADO, PARA ATENDER AS NECESSIDADES DA SECRETARIA MUNICIPAL DE JACAREÍ
Aditamento: Fica prorrogado o prazo, pelo período de 12 (doze) meses, a contar do termo final de sua vigência, com fundamento no artigo 57, inciso II da Lei 8.666/93. As despesas decorrentes da execução deste termo de aditamento serão suportadas pelas dotações orçamentárias nºs: 020401.10.302.0003.2191.3.3.90.39.50 e 020405.10.302.0003.2192.3.3.90.39.50, conforme notas de empenho nº 593/2022, emitida em 17/01/2022 e nº 01406/2022, emitida em 26/01/2022. Ficam mantidas as demais cláusulas e condições não alteradas por este termo.
(a)15/09/22 – Rosana Gravena e Nycole Bueno dos Santos Mariano

ADITAMENTO

Aditamento nº 4.039.03/19.22- Exp. nº 160/2019 – GL(I) P.E 105/2019
Contratada: HELP BOY TRANSPORTES E ENTREGAS LTDA
Objeto: PRESTAÇÃO DE SERVIÇOS DE ENTREGA E RECEBIMENTO DE DOCUMENTOS E OBJETOS DE PEQUENO VOLUME, DENTRO E FORA DO MUNICÍPIO (SERVIÇO DE MOTOBOY)
Aditamento: Fica prorrogado o prazo, pelo período de 12 (doze) meses, a contar do termo final de sua vigência, com fundamento no artigo 57, inciso II da Lei 8.666/93. As despesas decorrentes da execução deste termo de aditamento serão suportadas pela dotação orçamentária nº: 020401.10.302.0003.2191.3.3.90.39.79, conforme nota de empenho nº 11158/2022, emitida em 23/08/2022. Ficam mantidas as demais cláusulas e condições não alteradas por este termo.
(a)03/09/22 – Rosana Gravena e Elisângela Machado da Silva Moreira

ADITAMENTO

Aditamento nº 3.018.01/21.22- Exp. nº 004/2021– DA/SS (XV) Credenciamento nº 002/2021
Contratada: IMPACT CENTRO DE SAÚDE LTDA
Objeto: PRESTAÇÃO DE SERVIÇOS DE REPOSIÇÃO DE MÉDICOS DA REDE BÁSICA DE SAÚDE
Aditamento: Fica prorrogado o prazo, pelo período de 12 (doze) meses, a contar do termo final de sua vigência, com fundamento no artigo 57, inciso II da Lei 8.666/93. As despesas decorrentes da execução deste termo de aditamento serão suportadas pela dotação orçamentária nº: 02.04.06.10.301.0003.2194.3.3.90.39.50, conforme nota de empenho nº 10943/2022-01, emitida em 17/08/2022. Ficam mantidas as demais cláusulas e condições não alteradas por este termo.
(a)12/09/22 – Rosana Gravena e Tiago Eriksson Batista

ADITAMENTO

Aditamento nº 6.009.05/21.22- Exp. nº 022/2021– UL (I) TP nº 007/2021
Contratada: TEOREMA ENGENHARIA E CONSTRUÇÕES LTDA
Objeto: CONTRATAÇÃO DE EMPRESA ESPECIALIZADA PARA ELABORAÇÃO DO PROJETO EXECUTIVO E EXECUÇÃO DE REVITALIZAÇÃO DO PARQUE URBANO NO PARQUE CALIFÓRNIA E ÁREA PÚBLICA NO JARDIM DIDINHA
Aditamento: Fica aditado o valor do contrato em R\$ 153.777,49 (cento e cinquenta e três mil, setecentos e setenta e sete reais e quarenta e nove centavos), referente ao aumento quantitativo e qualitativo dos serviços. Fica suprimido o valor do contrato em R\$ 62.949,82 (sessenta e dois mil, novecentos e quarenta e nove reais e oitenta e dois centavos). Após a adição e supressão dos valores das cláusulas 1.1 e 1.2, haverá um acréscimo de 15,95%, e o valor do contrato passará a ser de R\$ 741.788,91 (setecentos e quarenta e um mil, setecentos e oitenta e oito reais e noventa e um centavos). As despesas decorrentes da execução



deste termo de aditamento serão suportadas pela dotação orçamentária nº 02.02.01.04.122.0017.2449.01.3.3.90.39.99, conforme Nota de Empenho nº 12945/2022-01, emitida em 30/09/2022. Ficam mantidas as demais cláusulas e condições não alteradas por este termo.
(a)04/10/22 – Celso Florêncio de Souza- Secretário de Governo e Planejamento

ADITAMENTO

Aditamento nº 4.046.04/19.22 - Exp. nº 156/2019 – GL (I) – P.E. 112/2019 Contratada: HIPERTÉCNICA COMÉRCIO E SERVIÇOS LTDA ME Objeto: PRESTAÇÃO DE SERVIÇOS DE MANUTENÇÃO PREVENTIVA E CORRETIVA NOS EQUIPAMENTOS DE AR CONDICIONADO Aditamento: Fica prorrogado o prazo, pelo período de 12 (doze) meses, a contar do termo final de sua vigência, com fundamento no artigo 57, inciso II, da Lei 8.666/93. O prazo acima referido poderá ser interrompido a qualquer tempo. Havendo a interrupção do prazo, que será formalizada através de rescisão Unilateral, justificada nos termos do artigo 78, inciso XII, da Lei 8666/93, desde já fica estabelecido que nenhum valor será devido, a qualquer título, no que se refere ao período restante do contrato; outrossim, serão devidos os valores correspondentes à execução do contrato até a data de rescisão. As despesas decorrentes da execução deste termo de aditamento serão suportadas pelas dotações orçamentárias nº 020401.10.302.0003.2191.3.3.90.39.17, conforme notas de empenho nº 11566/2022, emitida em 30/08/2022, nº 020403.10.304.0003.2196.3.3.90.39.17, conforme nota de empenho nº 11436/2022, nº 020406.10.301.0003.2194.3.3.90.39.17, conforme nota de empenho nº 11439/2022, nº 020405.10.302.0003.2192.3.3.90.39.17, conforme nota de empenho nº 11438/2022, emitidas em 29/08/2022. Ficam mantidas as demais cláusulas e condições não alteradas por este termo.
(a)19/09/22 – Rosana Gravena e Francisco Manoel de Paula

ADITAMENTO

Aditamento nº 1.052.02/20.22- Exp. nº 026/2020 UCC/SARH Contratada: RADS DROGARIA LTDA Objeto: DISPONIBILIZAÇÃO DE CARTÃO CONVÊNIO AOS SERVIDORES PÚBLICOS DO MUNICÍPIO QUE AUTORIZAREM EXPRESSAMENTE TAL PROCEDIMENTO, MEDIANTE CONSIGNAÇÃO EM FOLHA DE PAGAMENTO Aditamento: Fica prorrogado o prazo, pelo período de mais 12 (doze) meses, a contar do termo final de sua vigência, com fundamento no artigo 57, inciso II da Lei 8.666/93. Fica dispensada a emissão de nota de empenho, posto que o Termo de Acordo não ocasionará custos ao Município. Ficam mantidas as demais cláusulas e condições não alteradas por este termo.
(a)29/09/22 – Giliani Fortes Rossi e Luiz Gustavo da Silva

ADITAMENTO

Aditamento nº 1.065.14/18.22 Exp. 039/2018- SUP/DA/SS Contratada: SANTA CASA DE MISERICÓRDIA DE JACAREÍ Objeto: PRESTAÇÃO DE SERVIÇOS MÉDICOS HOSPITALARES, AMBULATORIAIS, DIAGNÓSTICO E DE APOIO AOS USUÁRIOS DO SISTEMA ÚNICO DE SAÚDE - SUS Aditamento: Fica aditado o valor do convênio em R\$ 25.000,00 (vinte e cinco mil reais), referente à aquisição de poltronas destinadas ao Setor de Clínica Médica Cirúrgicas. As despesas decorrentes da execução deste termo de aditamento serão suportadas pela dotação orçamentária nº 02.04.01.10.301.0003.2392.08.3.3.50.39.52, conforme nota de empenho nº 12425/2022-01, emitida em 20/09/2022. Ficam mantidas as demais cláusulas e condições não alteradas por este termo.
(a)28/09/22 – Rosana Gravena e Ana Cristina Nascimento Quina de Siqueira Prado

ADITAMENTO

Aditamento nº 4.048.04/18.22 Exp. 190/2018- GL (I) P. P 30/2018 Contratada: MOURA E PEREIRA COMÉRCIO EM COMUNICAÇÃO VISUAL LTDA ME Objeto: PRESTAÇÃO DE SERVIÇO DE IMPRESSÃO PERIÓDICA DE CARTAZES E COLAGEM EM ESTRUTURAS DE MINI-OUTDOORS Aditamento: Fica prorrogado o prazo, pelo período de mais 12 (doze) meses, a contar do termo final de sua vigência, com fundamento no artigo 57, inciso II da Lei 8.666/93. As despesas decorrentes da execução deste termo de aditamento serão suportadas pela dotação orçamentária nº 02.01.01.04.122.0007.2105.01.3.3.90.39.14, conforme Nota de Empenho nº 11005/2022-01, emitida em 18/08/2022. Ficam mantidas as demais cláusulas e condições não alteradas por este termo.
(a)30/09/22 – Thiago Siqueira do Prado e Sherly Aparecida de Oliveira Pereira

JUSTIFICATIVA DE AUSÊNCIA DE CHAMAMENTO PÚBLICO

Contrato nº 1.076.00/2022
Expediente nº 043/2022- UC
Referência: AUSÊNCIA DE CHAMAMENTO PÚBLICO- TERMO DE COLABORAÇÃO- BASE LEGAL: ART 29 DA LEI FEDERAL Nº 13019/2014
Organização da Sociedade Civil/Proponente: ASSOCIAÇÃO ATLÉTICA ALIANÇA
Endereço: Av Amazonas, 450, Jardim Paraíba, Jacareí- SP
Objeto Proposto: MANUTENÇÃO DA SEDE DA ENTIDADE
Valor: R\$ 6.000,00
Vigência: 03 (três) meses
Tipo de parceria: Termo de Colaboração
Justificativa para inexigibilidade: O Termo de Colaboração é oriundo das emendas impositivas parlamentares, conforme Lei Municipal nº 6324/2019
(a)12/09/2022 - Arildo Batista- Secretário Adjunto de Governo

TERMO DE RERRATIFICAÇÃO

Contrato nº 5.026.00/2022
Expediente nº 072/2022 - UL (I)
Vem-nos para manifestação o Expediente nº 072/2022 - UL (I), referente ao Contrato firmado com a INSTRULABOR CALIBRAÇÃO E MANUTENÇÃO EIRELI, cujo objeto é a aquisição de equipamentos de avaliação ambiental - acelerômetro. Segundo noticiado, houve erro quanto ao VALOR na Cláusula 2.1. Trata-se de mero erro formal. Considerando que não há que se impor ao contratado o ônus de novamente enviar representante para formalização de termo de rerratificação, haja vista que não concorreram para o erro cometido e nem tampouco deste se beneficiaram de forma alguma, há que se providenciar a correção unilateral do instrumento contratual, eis que de responsabilidade da Administração. Assim, determino a retificação do citado instrumento nos seguintes moldes: Retificação quanto ao VALOR: Onde se lê: "2.1. O valor total do presente contrato, fixo e irrevogável, nos termos da legislação vigente, é de (valor e valor por extenso).", leia-se: "R\$ 18.200,00 (dezoito mil e duzentos reais)". Outrossim, ratifico todas as demais condições estabelecidas no instrumento original e não retificadas por este termo. Publique-se extrato do presente, notificando formalmente a contratada de seu teor.
(a)29/09/2022 - Giliani Fortes Rossi- Secretária de Administração e Recursos Humanos

TERMO DE CANCELAMENTO DE REGISTRO DE PREÇOS

Expediente nº 069/2021 – UL (VIII)
Pregão Eletrônico nº 106/2021
Objeto: REGISTRO DE PREÇOS PARA FORNECIMENTO DE MATERIAIS DE PINTURA.
Vem-nos para manifestação o Expediente nº 069/2021 – UL (VIII) que trata de registro de preços para fornecimento de materiais de pintura, tendo se sagrado vencedora dos itens 10, 11, 12, 16, 24, 25, 26, 34, 35, 38, 39 e 40, a empresa MD COMÉRCIO E SERVIÇOS DE PINTURA LTDA, com nº 9.474.00/2021. Ocorre que, conforme noticiado nos autos, a detentora apresentou pedido de reequilíbrio econômico-financeiro alegando que o preço orçado dos itens 10, 34 e 35, não mais compactua com o valor de mercado. Após análise da Procuradoria às fls. 101/106, entendeu-se pela impossibilidade do reequilíbrio econômico-financeiro, por não ser admissível no sistema de registro de preços, conforme entendimento jurisprudencial do Tribunal de Contas do Estado de São Paulo. A detentora foi notificada sobre a decisão de indeferimento e então apresentou pedido de cancelamento amigável dos itens, sendo que após análise da Procuradoria, verificou-se pela possibilidade do mesmo, o que foi posteriormente ratificado pelas Secretarias Gestoras. Assim, considerando todo o exposto, com fundamento no artigo 19, inciso I, do Decreto nº 7.892, de 23 de janeiro de 2013, fica CANCELADO os itens 10, 34 e 35 do registro de preços nº 9.474.00/2021, cuja vencedora foi a empresa MD COMÉRCIO E SERVIÇOS DE PINTURA LTDA. Notifique-se a empresa e publique-se resumidamente o extrato deste despacho, sendo que, em virtude dos fatos, deixo de atribuir eficácia suspensiva a eventual recurso que venha a ser interposto, nos termos do artigo 109, § 2º, da Lei de Licitações.
(a)30/09/2022 - Giliani Fortes Rossi- Secretária de Administração e Recursos Humanos, Danielli Villar Lemes- Secretária Municipal de Educação, Dorival Leal Moreira- Secretário de Esportes e Recreação, Jean José Almeida Araújo- Secretário de Mobilidade Urbana, José Maurício Faria Júnior- Secretário Adjunto de Infraestrutura Municipal, Madair de Farias Trigo- Secretária de Assistência Social e Rosana Gravena- Secretária de Saúde.



ALVARÁS

BAIXA DE RESPONSABILIDADE TÉCNICA

Nº Processo: 40859/2022

Atividade: COMÉRCIO VAREJISTA DE PRODUTOS FARMACÊUTICOS, SEM MANIPULAÇÃO DE FÓRMULAS

Empresa: GANHÁ SEMPRE DROGARIAS LTDA

End: Avenida SÃO JORGE, 1415

Responsável Técnico: Jéssica de Moura Brito

Nº Processo: 43741/2022

Atividade: FABRICAÇÃO DE EQUIPAMENTOS E ACESSÓRIOS PARA SEGURANÇA PESSOAL E PROFISSIONAL

Empresa: NC PRODUTOS DESCARTAVEIS EIRELI

End: Avenida LUCAS NOGUEIRA GARCEZ, 2368

Responsável Técnico: GRAZIELE OLIVEIRA DOS SANTOS

Nº Processo: 43715/2022

Atividade: COMÉRCIO VAREJISTA DE PRODUTOS FARMACÊUTICOS, SEM MANIPULAÇÃO DE FÓRMULAS

Empresa: RAIÁ DROGASIL S/A

End: Rua PASSADENA, 45

Responsável Técnico: Isabel Tiecher Rodrigues

ASSUNÇÃO DE RESPONSABILIDADE TÉCNICA

Nº Processo: 40994/2022

Deferido: 21/09/2022

Atividade: COMÉRCIO VAREJISTA DE PRODUTOS FARMACÊUTICOS, SEM MANIPULAÇÃO DE FÓRMULAS

Empresa: GANHÁ SEMPRE DROGARIAS LTDA

End: Avenida SÃO JORGE, 1415

Responsável Técnico: REGIS FERREIRA GOMES

Nº Processo: 43739/2022

Deferido: 21/09/2022

Atividade: FABRICAÇÃO DE EQUIPAMENTOS E ACESSÓRIOS PARA SEGURANÇA PESSOAL E PROFISSIONAL

Empresa: NC PRODUTOS DESCARTAVEIS EIRELI

End: Avenida LUCAS NOGUEIRA GARCEZ, 2368

Responsável Técnico: HILMA GONÇALVES DE MOURA

AUTO DE IMPOSIÇÃO DE PENALIDADE Nº 3546/2022

Autoado: ALEXANDRE JUNTOLLI REBELO, CPF 040.253.146-90, Rua Procópio Ferreira, 125, Jardim Nova Esperança, conforme Auto de Infração Nº 2748/2022 lavrado em 03/05/2022.

Penalidade: **MULTA.**

Autoridade sanitária: Soraia Cristina Cecco Rodrigues, credencial nº 25.499.

Jacareí, 11 de agosto de 2022.

O autoado tem prazo de 10 (DEZ) dias para apresentação de recurso, contados da data de ciência.

PROCESSOS ADMINISTRATIVOS SANITÁRIOS CONCLUÍDOS

Nº 44375/2022 – AMBEV S.A.

Conclusão: Auto de Infração Nº 3209, Auto de Imposição de Penalidade Nº 3545/2022

ADVERTÊNCIA.

Nº 35458/2022 – ATACADÃO S/A

Conclusão: Auto de Infração Nº 2950, Auto de Imposição de Penalidade Nº 3743/2022

ADVERTÊNCIA.

Nº 30479/2022 – CARLOS ANDRÉ MONTEIRO SENA

Conclusão: Auto de Infração Nº 2783/2022, Auto de Imposição de Penalidade Nº 3548/2022

MULTA. Notificação de Recolhimento de Multa Nº 1180/2022 – R\$ 3.000,00 (três mil reais).

Nº 32082/2022 – GENILDO FERREIRA DO NASCIMENTO

Conclusão: Auto de Infração Nº 3202/2022, Auto de Imposição de Penalidade Nº 3550/2022

MULTA. Notificação de Recolhimento de Multa Nº 1179/2022 – R\$ 1.500,00 (mil e quinhentos reais).

FÁBIO SANTOS PRIANTI DE CARVALHO – Diretor DVS

EDITAIS

RESOLUÇÃO nº 06/2022-SME, 04 DE OUTUBRO DE 2022.

Regulamenta o cumprimento das Horas-Atividade, para o ano letivo de 2023.

A Sra. **MARIA THERESA FERREIRA CYRINO**, Secretária Municipal de Educação, usando das atribuições legais e as que lhe foram delegadas, **CONSIDERANDO** a necessidade de regulamentar o cumprimento das Horas-Atividade dos docentes em regência de classe, projetos e programas para o ano letivo de 2023,

RESOLVE:

DISPOSIÇÕES PRELIMINARES

Art. 1º A programação e a realização das Horas-Atividade serão determinadas conforme a carga horária da jornada de trabalho docente:

I - Professores com jornada semanal de **20h** (vinte horas), cumprirão 6h (seis horas) Horas-Atividade semanais, sendo 3h (três horas) de forma coletiva na Unidade Escolar, no Complexo Educacional Paulo Freire ou em local estabelecido pela Secretaria Municipal de Educação, e 3h (três horas) em local de livre escolha.

II - Professores com jornada semanal de **24h** (vinte e quatro horas), cumprirão 8h (oito horas) Horas - Atividade semanais, sendo 4h (quatro horas) de forma coletiva na Unidade Escolar, no Complexo Educacional Paulo Freire ou em local estabelecido pela Secretaria Municipal de Educação, e 4h (quatro horas) em local de livre escolha.

III - Professores com jornada semanal de **30h** (trinta horas) semanais cumprirão 10 (dez horas) Horas - Atividade semanais, sendo 5h (cinco horas) de forma coletiva na Unidade Escolar, no Complexo Educacional Paulo Freire ou em local estabelecido pela Secretaria Municipal de Educação, e 5h (cinco horas) em local de livre escolha.

IV - Professores com jornada semanal de **36h** (trinta e seis horas),

cumprirão 12 (doze horas) Horas - Atividade semanais, sendo 5h (cinco horas) de forma coletiva e 1h (uma hora) de forma individual na Unidade Escolar, no Complexo Educacional Paulo Freire ou em local estabelecido pela Secretaria Municipal de Educação e 6h (seis horas) em local de livre escolha.

Art. 2º As Horas-Atividade previstas no artigo 1º serão utilizadas para:

I - Hora-atividade Coletiva (HAC):

- Reunião de orientação técnica;
- Discussão de problemas educacionais e elaboração de estratégias de recuperação para os estudantes com defasagem de aprendizagem;
- Elaboração de Projeto Didático, Sequência de Atividade, Relatório de acompanhamento do estudante e demais documentações pedagógicas tais como: documentos de acompanhamento de frequência e conteúdo, carteira pedagógica, boletins informativos, portfólios e outros;
- Estudo e preparo de atividades e documentos pertinentes às necessidades e habilidades dos estudantes, como por exemplo o Plano de Desenvolvimento Individual (PDI);
- Planejamento coletivo e individual com participação do Coordenador Pedagógico, Professor Formador e Equipe Técnica do Departamento Técnico Pedagógico;
- Preenchimento e organização de documentos referentes ao processo de ensino e aprendizagem;
- Reunião de professores para elaboração do plano de ação pedagógico, preparação e avaliação do trabalho pedagógico e demais documentos pedagógicos com participação da Equipe Gestora;
- Atendimento aos pais e estudantes;
- Participação e envolvimento das atividades do território educativo na qual a sua Unidade Escolar está inserida;



j) Aperfeiçoamento profissional, de acordo com a proposta pedagógica da rede municipal de educação.

k) Análise, discussão e execução do Projeto Político Pedagógico, garantindo uma avaliação contínua;

l) Troca de experiências, estudo e análise do Currículo, palestras, cursos, seminários e oficinas a serem realizados na Unidade Escolar ou em local indicado pela Secretaria Municipal de Educação, incluídas as plataformas digitais;

m) Interações online, postagens e devolutivas de atividades aos estudantes, em caso de ensino híbrido/remoto;

n) Outras atividades afins, na unidade escolar.

II - Hora-atividade Livre (HAL), em:

a) Pesquisa;

b) Preparação de aulas, instrumentos de avaliação e materiais de apoio;

c) Análise de trabalhos dos estudantes;

d) Correção, estudo e análise das avaliações aplicadas aos estudantes;

e) Participação em atividades culturais e pedagógicas oferecidas pela Secretaria Municipal que ampliem e favoreçam a prática dos professores;

f) Outras atividades afins.

Art. 3º As Equipes Gestoras das Unidades Escolares serão responsáveis, durante o ano letivo, pela realização da Hora-Atividade na escola, de acordo com as seguintes orientações:

I - As Horas-Atividades serão realizadas preferencialmente em dois períodos, devendo a direção da Unidade Escolar determinar se ficará: manhã e tarde / tarde e noite / manhã e noite ou apenas no período da noite, com todos os professores;

II - O Coordenador Pedagógico deverá organizar seu horário fixo de forma que atenda os períodos de Hora-atividade, não podendo ultrapassar 8h (oito horas) de trabalho diário;

III - Uma vez determinado o horário da hora-atividade para o ano letivo de 2023, o mesmo só poderá ser alterado com a concordância da Equipe Gestora e de todos os professores;

IV - Bimestralmente, será realizada uma hora-atividade coletiva noturna com todos os professores da unidade escolar, em data e local a ser previamente definido, sempre às segundas-feiras, e coordenada pela Equipe Gestora;

V - O Coordenador Pedagógico deverá garantir a qualidade pedagógica para todos os professores nos dois períodos de Hora-atividade estabelecidos pela Unidade Escolar, conforme art. 2º desta Resolução.

VI - Em casos de eventos, como palestras, jornada pedagógica e outros realizados pela Secretaria Municipal de Educação, poderá ser alterado o horário da hora-atividade do professor, dentro do período fixado, conforme estabelecido pela SME.

Art. 4º O professor que acumular em outra Rede Pública ou Privada deverá requerer autorização para cumprir Hora-atividade noturna no Complexo Educacional Paulo Freire, junto à Supervisão de RH da Secretaria Municipal de Educação, em até 15 dias após o início do ano letivo.

§ 1º Caso o acúmulo seja posterior ao início do ano letivo, o professor terá 15 dias após a posse no 2º vínculo para requerer a referida autorização junto à Supervisão de RH da Secretaria Municipal de Educação.

§ 2º A permanência do professor na Hora-atividade noturna ficará condicionada à autorização da Supervisão de RH que será encaminhada ao Departamento Técnico Pedagógico (DTP).

DO PROFESSOR COM JORNADA 20H

Art. 5º Os Professores com carga horária semanal de **20h** (vinte horas), cumprirão às 3h (três horas) de Hora-Atividade de forma coletiva previstas no inciso I do art. 1º desta Resolução, sob orientação do Departamento Técnico- Pedagógico e/ou da Equipe Gestora da Unidade Escolar, distribuídas nas seguintes conformidades:

I - às segundas-feiras no Complexo Educacional Paulo Freire, ou em local estabelecido pela Secretaria Municipal de Educação – 2h (duas horas);

II - às terças-feiras, na Unidade Escolar Sede, no horário estabelecido pela mesma – 1h (uma hora), obrigatório.

III - às quartas-feiras, das 18h30 (dezoito horas e trinta minutos) às 20h30 (vinte horas e trinta minutos), no Complexo Educacional Paulo Freire, para os professores que apresentarem declaração de que acumulam funções docentes ou em áreas afins, em outras Redes de Ensino Públicas ou Privadas.

Parágrafo único: As Horas-Atividade deverão ser realizadas de acordo com o disposto no art. 2º desta Resolução.

DO PROFESSOR COM JORNADA 24H

Art. 6º Os Professores com carga horária semanal de **24h** (vinte e quatro horas), cumprirão às 4h (quatro horas) de Hora-Atividade de forma coletiva previstas no inciso II do art. 1º desta Resolução, em período contrário ao que o professor ministra aulas, de acordo com horário estabelecido pela Unidade Escolar, distribuídas nas seguintes conformidades:

I - às segundas-feiras na Unidade Escolar ou em local estabelecido pela Secretaria Municipal de Educação – 2h (duas horas);

II - às quartas-feiras na Unidade Escolar ou em local estabelecido pela Secretaria Municipal de Educação – 2h (duas horas);

Parágrafo único: As Horas-Atividade deverão ser realizadas de acordo com o disposto no art. 2º desta Resolução.

Art. 7º Os professores com carga horária semanal de **24h** (vinte e quatro horas), que acumulam funções docentes ou em áreas afins, em escolas de outras Redes de Ensino Públicas ou Privadas, deverão cumprir as Horas-Atividade Coletiva no Complexo Educacional Paulo Freire ou em local estabelecido pela Secretaria Municipal de Educação, da seguinte forma:

I - às segundas-feiras das 18h30 (dezoito horas e trinta minutos) às 20h30 (vinte horas e trinta minutos);

II - às quartas-feiras das 18h30 (dezoito horas e trinta minutos) às 20h30 (vinte horas e trinta minutos),

§ 1º As Horas-Atividade que ocorrem conforme previsto no “caput” deste artigo, ficarão sob orientação e coordenação do Departamento Técnico-Pedagógico da SME e/ou da Equipe Gestora da Unidade Escolar.

§ 2º Os professores deverão observar o disposto no art. 4º desta Resolução.

Art. 8º Os professores que ministram aula de **ARTE** e de **EDUCAÇÃO FÍSICA**, com jornada semanal de 24h (vinte e quatro horas), cumprirão às 4h (quatro horas) de Horas-Atividade coletiva, sob orientação e coordenação do Departamento Técnico-Pedagógico da SME e da Equipe Gestora da Unidade Escolar, da seguinte forma:

I - às segundas-feiras das 18h30 (dezoito horas e trinta minutos) às 20h30 (vinte horas e trinta minutos), no Complexo Educacional Paulo Freire;

II - às terças-feiras, na Unidade Escolar Sede, conforme horário estabelecido por esta para a realização da hora-atividade – 2h (duas horas) - obrigatório;

III - às quartas-feiras, das 18h30 (dezoito horas e trinta minutos) às 20h30 (vinte horas e trinta minutos), no Complexo Educacional Paulo Freire, para os professores que apresentarem declaração de que acumulam funções docentes ou em áreas afins, em outras Redes de Ensino Públicas ou Privadas.

Parágrafo único. Os professores que acumulam deverão observar o disposto no art. 4º desta Resolução.

DO PROFESSOR COM JORNADA 30H

Art. 9º Os professores com carga horária semanal de **30h** (trinta horas), cumprirão às 5h (cinco horas) de forma coletiva, em período contrário ao que o professor ministra aulas, de acordo com horário estabelecido pela Unidade Escolar, distribuídas nas seguintes conformidades:

I - às segundas-feiras na Unidade Escolar ou em local estabelecido pela Secretaria Municipal de Educação – 2h30 (duas horas e trinta minutos);

II - às quartas-feiras na Unidade Escolar ou em local estabelecido pela Secretaria Municipal de Educação – 2h30 (duas horas e trinta minutos);

Parágrafo único: As Horas-Atividade deverão ser realizadas de acordo com o disposto no artigo 2º desta Resolução.

Art. 10 Os professores com carga horária semanal de **30h** (trinta horas), que acumulam funções docentes ou em áreas afins, em escolas de outras Redes de Ensino Públicas ou Privadas, cumprirão às 5h (cinco horas) de forma coletiva no Complexo Educacional Paulo Freire ou em local estabelecido pela Secretaria Municipal de Educação, da seguinte forma:

I - às segundas-feiras das 18h30 (dezoito horas e trinta minutos) às 21h00 (vinte e uma horas);

II - às quartas-feiras das 18h30 (dezoito horas e trinta minutos) às 21h00 (vinte e uma horas);

§ 1º Os professores que apresentarem documentos comprobatório, poderão cumprir a Hora-atividade noturna, prevista no inciso I e II deste artigo, na Rede Municipal de Jacareí às terças-feiras, das 18h30 (dezoito horas e trinta minutos) às 21h00 (vinte e uma horas), no Complexo Educacional Paulo Freire ou em outro local estabelecido pela Secretaria Municipal de Educação.

§ 2º As Horas-Atividade que ocorrem conforme previsto no “caput” deste



artigo, ficarão sob orientação e coordenação do Departamento Técnico-Pedagógico da SME e/ou da Equipe Gestora da Unidade Escolar.

§ 3º Os professores deverão observar o disposto no art. 4º desta Resolução.

Art. 11 Os professores que ministram aula de **ARTE** e de **EDUCAÇÃO FÍSICA** com jornada semanal de 30h (trinta horas), cumprirão as 5h (cinco horas) de forma coletiva sob orientação e coordenação do Departamento Técnico-Pedagógico da SME e da Equipe Gestora da Unidade Escolar, da seguinte forma:

I - às segundas-feiras das 18h30 (dezoito horas e trinta minutos) às 21h00 (vinte e uma horas), no Complexo Educacional Paulo Freire ou em local determinado pela Secretaria Municipal de Educação, obrigatório;

II - às terças-feiras, na Unidade Escolar Sede, conforme horário estabelecido por esta para a realização da hora-atividade - 2h30 (duas horas e trinta minutos);

III - às quartas-feiras, das 18h30 (dezoito horas e trinta minutos) às 21h00 (vinte e uma horas), no Complexo Educacional Paulo Freire, para os professores que apresentarem declaração de que acumulam funções docentes ou em áreas afins, em escolas de outras Redes de Ensino Públicas ou Privadas.

Parágrafo único. Os professores que acumulam deverão observar o disposto no art. 4º desta Resolução.

Art. 12 Os professores da **EDUCAÇÃO DE JOVENS E ADULTOS (EJA)**, com carga horária semanal de 30h (trinta horas) cumprirão as 5 (cinco) Horas-Atividade de forma coletiva, sob orientação e coordenação do Departamento Técnico-Pedagógico da SME e/ou do Coordenador Pedagógico, da seguinte forma:

I - às segundas-feiras, na Unidade Escolar ou em local estabelecido pela Secretaria Municipal de Educação - 2h30 (duas horas e trinta minutos) no período da manhã, obrigatório, em horário estabelecido pela Equipe Gestora;

II - às quartas-feiras, no Complexo Educacional Paulo Freire - 2h30 (duas horas e trinta minutos), no período da tarde, em horário estabelecido pelo Departamento Técnico- Pedagógico;

III - às quartas-feiras, das 8h30 (oito horas e trinta minutos) às 11h (onze horas), no Complexo Educacional Paulo Freire, para os professores que apresentarem declaração de que acumulam funções docentes ou em áreas afins, em outras Redes de Ensino Públicas ou Privadas.

Parágrafo único. Os professores que acumulam deverão observar o disposto no art. 4º desta Resolução.

DO PROFESSOR COM JORNADA 36H

Art. 13 Os professores com carga horária semanal de **36h** (trinta e seis horas), cumprirão as 6h (seis horas) de forma coletiva previstas no inciso IV do art. 1º, nas seguintes conformidades:

I - às segundas-feiras na Unidade Escolar ou em local estabelecido pela Secretaria Municipal de Educação - 2h30 (duas horas e trinta minutos);

II - às terças-feiras na Unidade Escolar ou em local estabelecido pela Secretaria Municipal de Educação - 2h30 (duas horas e trinta minutos);

III - 1h na unidade escolar, no período da jornada semanal, conforme estabelecido pela equipe gestora da unidade escolar.

§ 1º As Horas-Atividade deverão ser realizadas de acordo com o disposto no art. 2º desta Resolução.

§ 2º A hora-atividade prevista no inciso III deste artigo deverá ocorrer na hora da aula dos professores especialistas, conforme organização da unidade escolar, momento no qual o professor deverá participar de atividades conforme previsto no art. 2º, I desta resolução.

Art. 14 Os Professores com carga horária semanal de **36h** (trinta e seis horas), que acumulam funções docentes ou em áreas afins, em outras Redes de Ensino Públicas ou Privadas, cumprirão as 5h (cinco horas) coletivas, no Complexo Educacional Paulo Freire ou em local estabelecido pela Secretaria Municipal de Educação, conforme estabelecido abaixo:

I - às segundas-feiras das 18h30 (dezoito horas e trinta minutos) às 21h00 (vinte e uma horas);

II - às terças-feiras das 18h30 (dezoito horas e trinta minutos) às 21h00 (vinte e uma horas);

III - 1h na unidade escolar, no período da jornada semanal, conforme estabelecido pela equipe gestora da unidade escolar.

§ 1º As Horas-Atividade deverão ser realizadas de acordo com o disposto no art. 2º desta Resolução.

§ 2º A hora-atividade prevista no inciso III deste artigo deverá ocorrer na hora da aula dos professores especialistas, conforme organização da unidade escolar, momento no qual o professor deverá participar de atividades conforme previsto no art. 2º, I desta resolução.

§ 3º Os professores deverão observar o disposto no art. 4º desta Resolução.

Art. 15 Os professores efetivos com carga horária semanal de **36h** (trinta e seis horas), que acumulam função docente em outras Redes e cumprem hora-atividade noturna, conforme previsto no art. 14, incisos I e II desta Resolução, que apresentem documento comprobatório de acúmulo nos horários fixados, poderão alterar um dos dias para cumprir, às quartas-feiras, das 18h30 (dezoito horas e trinta minutos) às 21h00 (vinte e uma horas), no Complexo Educacional Paulo Freire ou em outro local estabelecido pela Secretaria Municipal de Educação.

Art. 16 Os professores que forem atuar no Programa de Oficina de Aprendizagem - POA, cumprirão carga horária semanal de 36h (trinta e seis horas) distribuídas da seguinte forma:

I - 24h - atendimento aos estudantes do Programa de Oficina de Aprendizagem, podendo ter alternância de horário, conforme necessidade da Unidade Escolar (período manhã e tarde).

II - 12h - Horas-atividade distribuídas da seguinte forma:

a) às segundas-feiras nas Unidades Escolares onde atuarão, em horário contrário ao de atendimento ao estudante- 3 (três) horas;

b) às terças-feiras, intercalando uma semana no Complexo Educacional Paulo Freire e outra semana na Unidade escolar onde atuarão, em horário contrário ao de atendimento ao estudante- 3 (três) horas;

c) 6 (seis) horas de planejamento em local de livre escolha.

Art. 17 Os professores que optarem pela mudança de modalidade cumprirão a Hora-atividade de acordo com a carga horária semanal da modalidade.

DOS PROFESSORES ESPECIALISTAS

Art. 18 Os Professores (P II) Especialistas das disciplinas: Português, Matemática, Inglês, História, Geografia e Ciências, cumprirão as Horas-Atividade conforme determinação da Secretaria Municipal de Educação.

Art. 19 Os professores que atuam na **EDUCAÇÃO ESPECIAL** e nos serviços oferecidos pela mesma, cumprirão as Horas-Atividade sob orientação da Departamento Técnico- Pedagógico e/ou da Equipe Gestora da Unidade Escolar, na seguinte conformidade:

I - Professores mencionados no "caput" deste artigo, com jornada de **24h** (vinte e quatro horas) cumprirão as 4h (quatro horas) Horas-Atividade Coletiva:

a) às segundas-feiras - 2h (duas horas) - na Unidade Escolar, em período contrário ao atendimento do estudante, conforme horário estabelecido pela UE;

b) às quartas-feiras, no Complexo Educacional Paulo Freire no horário das 18h30 (dezoito horas e trinta minutos) às 20h30 (vinte horas e trinta minutos), obrigatório;

c) às segundas-feiras, das 18h30 (dezoito horas e trinta minutos) às 20h30 (vinte horas e trinta minutos), no Complexo Educacional Paulo Freire, para os professores que apresentarem declaração de que acumulam funções docentes ou em áreas afins, em outras Redes de Ensino Públicas ou Privadas;

II - Professores mencionados no "caput" desse artigo, com jornada de **30h** (trinta horas), cumprirão as 5 (cinco) Horas-Atividade Coletiva:

a) às segundas-feiras - 2h30 (duas horas e trinta minutos) - na Unidade Escolar, em período contrário ao atendimento do estudante, conforme horário estabelecido pela UE;

b) às quartas-feiras, no Complexo Educacional Paulo Freire no horário das 18h30 (dezoito horas e trinta minutos) às 21h00 (vinte e uma horas), obrigatório;

c) às segundas-feiras, das 18h30 (dezoito horas e trinta minutos) às 21h00 (vinte e uma horas), no Complexo Educacional Paulo Freire, para os professores que apresentarem declaração de que acumulam funções docentes ou em áreas afins, em outras Redes de Ensino Públicas ou Privadas;

III - Professor **intérprete e transcritor de braille**, com jornada de **30h** (trinta horas), cumprirão as 5 (cinco) Horas-Atividades:

a) às segundas-feiras - 2h30 (duas horas e trinta minutos) na Unidade Escolar, na Unidade Escolar, em período contrário ao atendimento do estudante, conforme horário estabelecido pela U.E.;

b) às quartas-feiras - 2h30 (duas horas e trinta minutos) no Complexo Educacional Paulo Freire no horário das 18h30 (dezoito horas e trinta minutos) às 21h00 (vinte e uma horas), obrigatório;

c) às segundas-feiras, das 18h30 (dezoito horas e trinta minutos) às 21h00 (vinte e uma horas), no Complexo Educacional Paulo Freire,



para os professores que apresentarem declaração de que acumulam funções docentes ou em áreas afins, em outras Redes de Ensino Públicas ou Privadas.

IV – Professor intérprete e transcritor de braille, com jornada de 36h (trinta e seis horas), cumprirão as 6 (seis) Horas Atividades:

- às segundas-feiras – 2h30h (duas horas e trinta minutos) na Unidade Escolar, em período contrário ao atendimento do estudante, conforme horário estabelecido pela UE;
- às quartas-feiras – 2h30h (duas horas e trinta minutos), no
- Complexo Educacional Paulo Freire no horário das 18h30 (dezoito horas e trinta minutos) às 21h00 (vinte e uma horas), obrigatório;
- às segundas-feiras, das 18h30 (dezoito horas e trinta minutos) às 21h00 (vinte e uma horas), no Complexo Educacional Paulo Freire, para os professores que apresentarem declaração de que acumulam funções docentes ou em áreas afins, em outras Redes de Ensino Públicas ou Privadas.
- 1h (uma hora), no período da jornada semanal, distribuída em 15 minutos antes do final de cada período da jornada diária de segunda a quinta-feira, conforme orientado pela equipe gestora.

DISPOSIÇÕES FINAIS

Art. 20 A Hora-atividade, quando cumprida na Unidade Escolar, será de responsabilidade do Coordenador Pedagógico e na ausência deste, do Diretor da Escola.

§ 1º O Coordenador Pedagógico e o Diretor da Escola, deverão organizar seus horários de forma a compatibilizar as Horas-Atividade com o cumprimento de outras atribuições de sua competência.

§ 2º Na ausência do Coordenador Pedagógico e do Diretor da Escola as Horas-Atividade ficarão sob a responsabilidade de um professor em sistema de revezamento, estabelecido por seus pares com anuência da Equipe Gestora, e seguirão a pauta prevista pelo Coordenador Pedagógico/Diretor.

§ 3º Caso necessário, a Equipe Gestora poderá solicitar, com no mínimo 10 (dez) dias de antecedência, auxílio de um Professor Formador afim de articular e orientar ações pedagógicas com objetivo de esclarecer dúvidas e de facilitar a incorporação da Proposta Pedagógica da rede, que o fará após autorização de sua chefia imediata.

Art. 21 Caberá ao Coordenador Pedagógico, ao Diretor de Escola e à Equipe Técnica do Departamento Técnico-Pedagógico, responsáveis pelo cumprimento das Horas-Atividade, organizarem com os professores os registros, as documentações pedagógicas e as avaliações do trabalho coletivo realizado nas referidas Horas Atividade.

Parágrafo único. As atividades desenvolvidas em Hora-atividade deverão ser avaliadas sistematicamente pelo próprio grupo, visando eventuais adequações para garantir a formação pedagógica permanente.

Art. 22 O Registro da frequência dos Professores que cumprem Horas-Atividade no Complexo Educacional Paulo Freire, deverá ser realizado por meio do Ponto Biométrico, lista de presença, folha de frequência, conforme orientação da Secretaria Municipal de Educação, e enviado os apontamentos para a escola. O diretor da escola ficará responsável por validar a frequência.

Parágrafo único. As ausências na Hora-Atividade noturna serão informadas pelo Complexo Educacional Paulo Freire à Unidade Escolar sede do professor até o 2º dia útil do mês subsequente, para a Unidade Escolar transcrever as ausências na íntegra, sem alterações ou rasuras nos apontamentos, no mapa de frequência a ser entregue na Supervisão de RH da Secretaria Municipal de Educação.

Art. 23 O professor substituto deverá cumprir as Horas-Atividade a partir do momento que assumir as aulas e/ou classes até a rescisão do contrato.

Art. 24 Os Professores que assumirem classes em escolas vinculadas cumprirão as Horas Atividade na escola sede ou em local estabelecido pela Secretaria Municipal de Educação.

Art. 25 As Horas-Atividade serão cumpridas durante o ano letivo, tendo início na primeira semana do ano letivo e o término quando encerradas as atividades pedagógicas, de acordo com o Calendário Escolar.

Art. 26 As situações que envolvam alterações de datas, horário e local do cumprimento de Hora-Atividade deverão ser solicitadas ao Departamento Técnico- Pedagógico com no mínimo 1 (uma) semana de antecedência, para deferimento.

Parágrafo único: A Secretaria Municipal de Educação comunicará às Unidades Escolares as alterações de Hora-atividade que se fizerem necessárias.

Art. 27 Os casos omissos serão resolvidos pelo Departamento Técnico-Pedagógico.

Art. 28 Esta Resolução entrará em vigor na data de sua publicação, ficando revogadas as disposições contrárias.

Jacareí, 05 de outubro de 2022.

MARIA THERESA FERREIRA CYRINO
Secretária Municipal de Educação

EDITAL DE CHAMAMENTO PÚBLICO Nº 30/2022-SME

Para parceria voluntária em regime de mútua cooperação com organizações da sociedade civil (OSC's) mediante termo de colaboração para seleção de projeto que visa o atendimento de estudantes que possuam impedimento de longo prazo de natureza física, mental, intelectual ou sensorial, o qual, em interação com uma ou mais barreiras, pode obstruir sua participação plena e efetiva em escolas regulares.

Expediente 127/2022-GAB/SME

PREÂMBULO
IDENTIFICAÇÃO DO PROCESSO

Constituem objeto deste chamamento público a recepção e seleção de propostas técnicas de Organizações da Sociedade Civil (OSC), sem fins lucrativos, visando celebração de TERMO DE COLABORAÇÃO para a consecução de finalidades de interesse público de atendimento de estudantes que possuam impedimento de longo prazo de natureza física, mental, intelectual ou sensorial, o qual, em interação com uma ou mais barreiras, pode obstruir sua participação plena e efetiva em escolas regulares, na forma dos serviços descritos e dos Termos de Referência Técnica - ANEXO I.

UNIDADE CONCEDENTE: Secretaria Municipal de Educação.

I – Do objeto, do valor previsto e da dotação orçamentária.

OBJETO	VALOR PREVISTO DO OBJETO	DOTAÇÃO ORÇAMENTÁRIA
Atendimento de estudantes que possuam impedimento de longo prazo de natureza física, mental, intelectual ou sensorial, o qual, em interação com uma ou mais barreiras, pode obstruir sua participação plena e efetiva em escolas regulares.	R\$ 1.565.059,92	02.05.04 12.361.0004.2422 01 3.3.50.43.00

A despesa estimada onerará os recursos para o exercício de 2023 e 2024, sendo o repasse mensal a partir da formalização do Termo de Colaboração. Eventuais prorrogações anuais se baseiam na estimativa de valores previstos neste Chamamento, podendo ser ampliado o atendimento conforme necessidade da Administração Pública, suplementando o montante global previsto para o serviço.

O limite de recursos a ser repassado levará em consideração a dimensão e os limites legais da quantidade do público atendido, nas metas/atividades e serviços ofertados, podendo o valor proposto no plano de trabalho sofrer ajuste inferior ou superior, segundo análise da Comissão de Seleção, devidamente fundamentada em critérios técnicos.

II - Cronologia dos prazos desde a disponibilização do edital até a celebração da parceria:

Seqüência	Descrição	Data
1	Publicação do Edital	07/10/2022
2	Recebimento das propostas	08/11/2022 às 09h00 na Secretaria Municipal de Educação, localizada na Rua Lamartine Delamare, 69 – Centro – Jacareí/SP.
3	Publicação do resultado parcial com a relação das propostas apresentadas, no Boletim Oficial e no Portal Educa Jacareí.	18/11/2022
4	Publicação do resultado final das OSC's aprovadas para execução do serviço no Boletim Oficial e no Portal Educa Jacareí.	02/12/2022



DA ABERTURA

O **MUNICÍPIO DE JACAREÍ**, pessoa jurídica de direito público interno, inscrito no CNPJ sob n.º 46.694.139/0001-83, com sede na Praça dos Três Poderes, 173, Centro, Jacareí, doravante denominado simplesmente **MUNICÍPIO**, com fundamento na Lei Federal n.º 13.019/2014 e demais normas que regem a matéria, torna público o **EDITAL DE CHAMAMENTO PÚBLICO** para seleção de propostas apresentadas por Organizações da Sociedade Civil (OSC's) para atendimento de estudantes que possuam impedimento de longo prazo de natureza física, mental, intelectual ou sensorial, o qual, em interação com uma ou mais barreiras, pode obstruir sua participação plena e efetiva em escolas regulares, por meio de **TERMO DE COLABORAÇÃO**.

1. DAS DISPOSIÇÕES E RECOMENDAÇÕES PRELIMINARES

1.1 Os interessados em participar do Chamamento Público poderão solicitar esclarecimentos diretamente à COMISSÃO DE SELEÇÃO através do e-mail chamamento.sme@educacarei.sp.gov.br, no que tange aos requisitos de participação, no prazo de até 02 (dois) dias úteis anteriores ao recebimento das propostas. Após esse período, não serão aceitos quaisquer questionamentos.

1.2 No caso de dúvida da proposta apresentada, a Comissão de Seleção poderá solicitar esclarecimento diretamente à OSC.

1.3 Nos termos do § 6º do artigo 27 da Lei 13.019/2014, a homologação deste Chamamento não gera direito à OSC à celebração da parceria.

2. DAS CONDIÇÕES PARA PARTICIPAÇÃO E CELEBRAÇÃO

2.1 Poderão participar do CHAMAMENTO as Entidades interessadas que tenham atuação em atividade pertinente e compatível ao objeto, que atendam a todas as exigências deste edital e aos dispositivos da Lei Federal nº 9.394/1996, e que comprovem:

I – Serem regidas por normas de organização interna que prevejam, expressamente:

a) objetivos voltados à promoção de atividades e finalidades de natureza educacional para atendimento da educação especial de estudantes da educação infantil e fundamental anos iniciais;

b) que, em caso de dissolução da entidade, o respectivo patrimônio líquido seja transferido a outra pessoa jurídica de igual natureza que preencha os requisitos da Lei 13.019/2014 e cujo objeto social seja, preferencialmente, o mesmo da entidade extinta;

c) escrituração conforme princípios fundamentais de contabilidade e Normas Brasileiras de Contabilidade.

II – Possuir:

a) no mínimo, um ano de existência, com cadastro ativo, comprovados por meio de documentação emitida pela Secretaria da Receita Federal do Brasil, com base no Cadastro Nacional da Pessoa Jurídica – CNPJ;

b) experiência prévia na realização, com efetividade, do objeto da parceria ou de natureza semelhante;

c) instalações, condições materiais e capacidade técnica e operacional para o desenvolvimento das atividades ou projetos previstos na parceria e o cumprimento das metas estabelecidas;

2.2 PARA FINS DE CELEBRAÇÃO DA PARCERIA AS OSC'S DEVERÃO APRESENTAR:

I - Ofício assinado pelo Presidente da Organização Social, solicitando a celebração da parceria para a execução do Plano de Trabalho;

II - Ata de Fundação da entidade, devidamente registrada, que demonstre que a mesma está legalmente constituída há mais de 01 (um) ano como pessoa jurídica de direito privado sem fins lucrativos;

III - Cópia da ata da eleição e posse da diretoria em exercício, devidamente registrada;

IV - Cópia (simples) do CNPJ atualizado;

V - Cópia de documento que comprove que a Organização da Sociedade Civil funciona no endereço por ela declarado, como conta de consumo ou contrato de locação;

VI - Cópia do RG e CPF do Presidente da Organização da Sociedade Civil;

VII – Prova de regularidade fiscal (certidões negativas) dos seguintes órgãos:

a) Fazenda Federal: <http://receita.economia.gov.br/orientacao/tributaria/certidoes-e-situacao-fiscal>

b) Procuradoria Geral do Estado de São Paulo <https://www.dividaativa.pge.sp.gov.br/da-ic-web/>

c) Do Município de domicílio ou sede do interessado, ou outra equivalente, na forma da lei;

d) Certidão negativa de débitos trabalhistas – CNDT: <https://www.tst.jus.br/certidao/>;

e) Certificado de regularidade do FGTS: <https://consulta-crf.caixa.gov.br/consultacrf/pages/consultaEmpregador.jsf>;

VIII - Declaração contendo relação nominal atualizada dos dirigentes e conselheiros da Organização da Sociedade Civil, com endereço, número e órgão expedidor da carteira de identidade e número de registro no Cadastro de Pessoas Físicas - CPF da Secretaria da Receita Federal do Brasil - RFB de cada um deles, nacionalidade, estado civil, ocupação profissional, endereço domiciliar e telefone;

IX - Certidão contendo o nome do contador responsável pela Organização da Sociedade Civil e respectiva cópia da certidão de regularidade do Conselho Regional de Contabilidade;

X - Certidão contendo o nome de um gestor indicado pela Organização da Sociedade Civil para ser o responsável pelo controle administrativo, financeiro e de execução da parceria;

XI - Declaração do tempo de existência da OSC, nos termos do artigo 33, inciso V, alínea "a" da Lei nº 13.019/2014;

XII - Declaração de capacidade administrativa, técnica, operacional e gerencial para execução ou manutenção das ações previstas no projeto nos termos do artigo 33, inciso V, alínea "c" da Lei nº 13.019/2014;

XIII - Declaração de abertura de conta corrente específica para cada parceria;

XIV - Declaração atualizada acerca da inexistência no quadro diretivo da OSC de agentes políticos de Poder, de membros do Ministério Público ou de dirigente de órgão ou entidade da Administração Pública celebrante, bem como seus respectivos cônjuges, companheiros ou parentes, até o segundo grau, em linha reta, colateral ou por afinidade;

XV - Declaração que a Organização da Sociedade Civil se compromete a atender a Lei Federal nº 12.527/2011 e dar publicidade ao objeto pactuado;

XVI - Declaração de que não haverá contratação ou remuneração a qualquer título, pela OSC, com os recursos repassados, de servidor ou empregado público, inclusive aquele que exerça cargo em comissão ou função de confiança de órgão ou entidade da Administração Pública Municipal, bem como seus respectivos cônjuges, companheiros ou parentes, até o segundo grau, em linha reta, colateral ou por afinidade;

XVII - Declaração que a Organização da Sociedade Civil se compromete em aplicar os recursos repassados de acordo com o art. 51 da Lei Federal nº 13.019/2014, alterado pela Lei Federal nº 13.204, de 2015, bem como prestar contas na forma dos arts. 63 a 68 da mesma lei;

XVIII - Declaração de compromisso na regulamentação de compras e contratações, de acordo com a previsão no art. 33 da Lei Federal nº 13.019/14, alterado pela Lei Federal nº nº 13.204, de 2015;

XIX - Declaração de que a OSC não está impedida de celebrar qualquer modalidade de parceria com órgãos públicos e que, portanto, não se submete às vedações previstas no artigo 39 da Lei Federal nº 13.019/2014;

XX - Declaração de que as exigências contidas nos incisos II, III, VI e VII do art. 34 da Lei Federal nº 13.019/2014 foram cumpridas e que a documentação pertinente se encontra à disposição do Tribunal de Contas do Estado de São Paulo para verificação;

XXI - Prova de propriedade (sede própria) ou posse legítima do imóvel (Certidão de Matrícula do Imóvel registrada no Cartório de Registro de Imóveis) ou ainda contrato de aluguel ou similar;

XXII – Autorização de funcionamento como Escola Especial para atendimento da faixa etária prevista neste Edital;

XXIII - Atestado de funcionamento regular da Organização da Sociedade Civil, emitida por autoridade de outro nível de governo;

XXIV – Plano de Trabalho em conformidade com o art. 22 da Lei Federal nº 13.019/2014 e suas alterações conforme diretrizes do Anexo II deste Edital;

XXV - Portfólio Técnico, contendo, no mínimo, os seguintes itens:

a) Capacidade técnico-operacional da OSC;

b) Evidências de realização de atividades ou projetos relacionados ao objeto da parceria ou de natureza semelhante, contemplando a faixa etária prevista neste edital;

c) comprovação da atuação e do tempo de experiência no objeto da parceria, podendo ser admitidos os seguintes comprovantes, sem prejuízo de outros:

c.1) instrumentos de parceria firmados com órgãos e entidades da administração pública, organismos internacionais, empresas ou outras organizações da sociedade civil;

c.2) relatórios de atividades com comprovação das ações desenvolvidas;

c.3) publicações, pesquisas e outras formas de produção de conhecimento realizadas pela organização da sociedade civil ou a respeito dela;

c.4) currículos profissionais de integrantes da organização da sociedade civil, sejam dirigentes, conselheiros, associados, cooperados, empregados, entre outros;

c.5) declarações de experiência prévia e de capacidade técnica no



desenvolvimento de atividades ou projetos relacionados ao objeto da parceria ou de natureza semelhante, emitidas por órgãos públicos, instituições de ensino, redes, organizações da sociedade civil, movimentos sociais, empresas públicas ou privadas, conselhos, comissões ou comitês de políticas públicas;

c.6) prêmios de relevância recebidos no País ou no exterior pela organização da sociedade civil;

2.3 FICARÁ IMPEDIDA DE CELEBRAR A PARCERIA A OSC QUE:

I – não esteja regularmente constituída ou, se estrangeira, não esteja autorizada a funcionar no território nacional;

II – esteja omissa no dever de prestar contas de parceria anteriormente celebrada;

III – tenha como dirigente membro de Poder ou do Ministério Público, ou dirigente de órgão ou entidade da Administração Pública da mesma esfera governamental na qual será celebrado o termo de colaboração, estendendo-se a vedação aos respectivos cônjuges ou companheiros, bem como parentes em linha reta, colateral ou por afinidade, até o segundo grau;

IV – tenha tido as contas rejeitadas pela Administração Pública nos últimos cinco anos, exceto se:

a) for sanada a irregularidade que motivou a rejeição e quitados os débitos eventualmente imputados;

b) for reconsiderada ou revista a decisão pela rejeição;

c) a apreciação das contas estiver pendente de decisão sobre recurso com efeito suspensivo.

V – tenha sido punida com uma das seguintes sanções, pelo período que durar a penalidade:

a) suspensão de participação em licitação e impedimento de contratar com a administração;

b) declaração de inidoneidade para licitar e contratar com a administração pública;

c) a prevista no inciso II do art. 73 da Lei Federal nº 13.019/2014 (suspensão temporária da participação em chamamento público e impedimento de celebrar parceria ou contrato com órgãos e entidades da esfera de governa da administração pública sancionadora);

d) a prevista no inciso III do art. 73 da Lei Federal nº 13.019/2014 (declaração de inidoneidade para participar de chamamento público ou celebrar parceria ou contrato com órgão e entidades de todas as esferas de governo).

VI – tenha tido contas de parceria julgadas irregulares ou rejeitadas por Tribunal ou Conselho de Contas de qualquer esfera da Federação, em decisão irrecurável, nos últimos 08 (oito) anos;

VII – tenha entre seus dirigentes pessoa:

a) cujas contas relativas a parcerias tenham sido julgadas irregulares ou rejeitadas por Tribunal ou Conselho de Contas de qualquer esfera da Federação, em decisão irrecurável, nos últimos 08 (oito) anos;

b) julgada responsável por falta grave e inabilitada para o exercício de cargo em comissão ou função de confiança, enquanto durar a inabilitação;

c) considerada responsável por ato de improbidade, enquanto durarem os prazos estabelecidos nos incisos I, II e III do art. 12 da Lei Federal nº 8.429/1992.

VIII – Não se enquadrar nas exigências do item 2.1 deste Edital.

3. DAS OBRIGAÇÕES DA OSC:

3.1 As obrigações da entidade, quanto à execução do objeto da parceria, deverão estar descritas na proposta em forma de Plano de Trabalho.

3.2 Movimentar os recursos municipais em conta corrente específica e exclusiva, isenta de tarifação, em instituição financeira oficial.

3.3 Cumprir e fazer cumprir as metas pedagógicas, administrativas e financeiras previstas no plano de trabalho aprovado.

3.4 Apresentar mensalmente a prestação de contas financeira e anualmente os relatórios técnicos, para efeito de monitoramento e avaliação, e o relatório de execução técnico e financeiro, na forma exigida pelo Tribunal de Contas, conforme Manual de Prestação de Contas e Orientações Gerais disponibilizados no Portal da Educação, através do link: <https://educacajacarei.com.br/>.

3.5 Manter em arquivo os documentos originais relativos à prestação de contas dos recursos pelo prazo de 10 (dez) anos.

3.6 Manter atualizada a lista de bens pertencentes ao poder público que estão em seu poder, bem como a responsabilidade pela preservação e cuidado dos bens públicos disponibilizados para efetivação do objeto.

3.7 Divulgar, em atendimento à Lei Federal nº 12.527/2011 (Lei de Acesso à Informação), Lei Federal nº 13.019/2014 e também as disposições das Instruções Consolidadas do Tribunal de Contas do Estado de São Paulo, observando o disposto na Lei Geral de Proteção de Dados (Lei Federal nº 13.709/2018), pela via eletrônica, em site próprio ou outro meio, e em mural de fácil acesso em locais visíveis das sedes, todas as informações

sobre atividades realizadas e resultados alcançados, bem como: estatuto social atualizado; Termos de Ajustes; Plano de Trabalho atualizado; relação nominal atual dos dirigentes; valores repassados; remuneração individualizada dos dirigentes e empregados com os respectivos nomes, cargos ou funções; relatório dos prestadores de serviços com o objeto de cada contrato; balanços e demonstrações contábeis e os relatórios físico-financeiros de acompanhamentos; regulamento de compras e de contratação de pessoal, sob pena de adoção das medidas previstas em lei;

3.8 As despesas relacionadas à execução da parceria devem ser executadas nos termos do artigo 42, incisos XIX e XX, da Lei Federal nº 13.019/2014, sendo vedado:

I – utilizar recursos para finalidade alheia ao objeto da parceria;

II – pagar, a qualquer título, servidor ou empregado público com recursos vinculados à parceria, salvo nas hipóteses previstas em lei específica e na lei de diretrizes orçamentárias.

3.9 Cabe às Entidades complementar com recursos próprios os gastos não previstos no cronograma de desembolso e no plano de recursos anualmente aprovados, que excedam o valor repassado mensalmente.

3.10 Poderão ser pagas com recursos vinculados à parceria as despesas com remuneração da equipe de trabalho prevista no plano, inclusive de pessoal próprio da organização da sociedade civil, durante a vigência da parceria, podendo contemplar as despesas com pagamentos de impostos, contribuições sociais, Fundo de Garantia do Tempo de Serviço - FGTS, férias, décimo-terceiro salário, salários proporcionais, verbas rescisórias e demais encargos sociais e trabalhistas, desde que tais valores estejam previstos no plano de trabalho e sejam proporcionais ao tempo efetivamente dedicado à parceria.

3.10.1 Os valores citados acima devem ser compatíveis com o valor de mercado e observar os acordos e as convenções coletivas de trabalho e, em seu valor bruto e individual, o teto da remuneração do Poder Executivo Federal.

3.10.2 Nos casos em que a remuneração ou encargos forem pagos proporcionalmente com recursos da parceria, a organização da sociedade civil deverá apresentar na prestação de contas a memória de cálculo do rateio da despesa para fins de prestação de contas, vedada a duplicidade ou a sobreposição de fontes de recursos no custeio de uma mesma parcela da despesa.

3.10.3 O pagamento das verbas rescisórias de que trata o item 3.10, ainda que após o término da execução da parceria, será proporcional ao período de atuação do profissional na execução das metas previstas no plano de trabalho.

4. DAS OBRIGAÇÕES DA ADMINISTRAÇÃO PÚBLICA

4.1 Cabe ao Gestor da Parceria emitir relatórios técnicos de monitoramento e avaliação e submeter à Comissão de Monitoramento e Avaliação designada, que o aprovará e homologará. O Gestor da Parceria poderá solicitar, quando necessário, o apoio do Controle Interno do Município quando da elaboração de relatórios.

4.2 Cabe ao Gestor da Parceria emitir parecer conclusivo anual ao final do exercício fiscal, sobre a conformidade do objeto e os resultados alcançados durante a execução do Termo de Colaboração, que também será submetido à Comissão de Monitoramento e Avaliação designada, que o aprovará e homologará.

4.3 Manter acompanhamento dos relatórios, da Comissão de Monitoramento e Avaliação e do Controle Interno, obedecidas às normas técnico-operacionais, de acordo com a Lei Federal nº 13.019/2014.

4.4 Disponibilizar e repassar os recursos financeiros previstos para a execução do objeto da parceria, de acordo com o cronograma de desembolso, comprovada a regularidade do objeto e o cumprimento das metas.

4.5 Acompanhar, supervisionar e fiscalizar a execução do objeto deste termo, devendo zelar pelo alcance dos resultados pactuados e pela correta aplicação dos recursos repassados, disponibilizando um Supervisor Pedagógico da área da educação especial para o acompanhamento das atividades;

4.6 Examinar e aprovar as prestações de contas dos recursos financeiros repassados à Organização, fiscalizando o adequado uso da verba e o cumprimento das cláusulas da parceria.

4.7 Aplicar sanções administrativas decorrentes do artigo 64 da Lei Federal nº 13.019/2014, quando verificar que a execução da parceria está em desacordo com o plano de trabalho e com as normas deste Edital, garantida a defesa prévia.

4.8 A administração pública deverá manter, em seu sítio oficial na internet, a relação das parcerias celebradas e dos respectivos planos de trabalho, até cento e oitenta dias após o respectivo encerramento, conforme disposto na Lei Federal nº 13.019/2014 e Lei Federal nº



12.527/2011 (Lei de Acesso à Informação).

5. DA FORMA DE APRESENTAÇÃO DAS PROPOSTAS

5.1 As propostas referentes a este Chamamento Público deverão ser protocoladas, em envelope específico e lacrado, no horário, data e local previstos no preâmbulo deste Edital.

5.2 Os envelopes contendo os documentos deverão ser identificados no seu exterior da seguinte forma:

Chamamento Público nº 30/2022 -SME - CELEBRAÇÃO DE TERMO DE COLABORAÇÃO.

PROPOSTA DO PLANO DE TRABALHO E PORTFÓLIO TÉCNICO

Razão Social do Proponente:

E-mail:

Telefone:

5.3 Não serão aceitas propostas submetidas por qualquer outro meio, ou propostas protocoladas fora do prazo estabelecido neste edital.

5.4 As propostas deverão ser apresentadas na forma de PROPOSTA única, devendo o PLANO DE TRABALHO estar em conformidade com o modelo apresentado, para comprovação dos requisitos pontuados, redigida em linguagem clara, sem emendas, rasuras ou entrelinhas, devidamente numerada, assinada na última página e rubricada nas demais, por seu responsável legal ou por seu procurador (devidamente identificado por meio do estatuto ou procuração), acompanhada do Portfólio Técnico da OSC.

5.5 Cada proponente deverá apresentar proposta condizente com a realidade praticada para o objeto, passível de avaliação, averiguação e ajustes pela Comissão de Seleção, que se utilizará de parâmetros de preços praticados pela Administração Pública para cada serviço e demanda de atendimento.

5.6 É condição básica para participar deste processo que os projetos estejam em consonância com a Lei de Diretrizes e Bases da Educação Nacional, com o Plano Municipal de Educação e demais legislações cabíveis.

5.7 Constitui critério obrigatório de julgamento, nos termos do artigo 27 da Lei Federal nº 13.019/2014, o grau de adequação da proposta aos objetivos específicos do programa ou da ação em que se insere o objeto da parceria e o valor de referência constante do chamamento.

5.8 A Finalidade da proposta é o atendimento de estudantes que possuam impedimento de longo prazo de natureza física, mental, intelectual ou sensorial, o qual, em interação com uma ou mais barreiras, pode obstruir sua participação plena e efetiva em escolas regulares.

5.9 Meta de Atendimento total prevista de 300 estudantes distribuídos da seguinte forma:

a) capacidade de atendimento em período integral: 20 estudantes;

b) capacidade de atendimento em período parcial: 280 estudantes;

5.9.1 O número total de atendimentos poderá sofrer alteração, conforme a necessidade da Administração Pública.

5.9.2 O atendimento poderá ser oferecido em:

a) **CONTRATURNO** – atendimento em período parcial: para Estudantes efetivamente matriculados na Rede Municipal de Educação de Jacareí (Educação Infantil, a partir do maternal e Ensino Fundamental, anos iniciais), que farão atividades na OSC, no período contraturno do ensino regular.

b) **PARCIAL REGULAR** – atendimento em período parcial: para Estudantes efetivamente matriculados na Escola Especial, na qual a OSC possui autorização de funcionamento por órgão competente, na Educação Infantil e/ou Ensino Fundamental, anos iniciais, em período parcial. Estes estudantes poderão ser transferidos da Rede Municipal de Educação de Jacareí ou de Escolas Particulares.

c) **PERÍODO INTEGRAL** – atendimento em período integral: para Estudantes efetivamente matriculados na Escola Especial, na Educação Infantil e/ou Ensino Fundamental, anos iniciais, em período integral (meio período Ensino na Escola Especial e contraturno, com a realização das oficinas). Estes estudantes poderão ser transferidos da Rede Municipal de Educação de Jacareí ou de Escolas Particulares.

d) **APRENDIZES** – atendimento em período parcial: para estudantes que participam de Oficinas profissionalizantes visando a inclusão social de jovens e adultos com deficiência e a inserção no mercado de trabalho.

5.10 Metas Pedagógicas:

a) Atender a demanda de matrícula dos estudantes encaminhados pela SME, garantindo os direitos de aprendizagem e prestar assistência necessária para garantir o pleno exercício da cidadania da pessoa com deficiência.

b) Oferecer uma educação equitativa e de qualidade aos estudantes com deficiência da educação infantil e fundamental, anos iniciais, que conduza a resultados de aprendizagem relevantes e eficazes.

c) Promover as etapas de escolarização para desenvolvimento das habilidades dos estudantes observando: faixa etária; especificidades de cada estudante; os currículos e programas a serem adaptados.

d) Garantir a capacitação e formação continuada da equipe técnica.

e) Elaborar currículo funcional assegurando a aquisição da autonomia, independência nas habilidades básicas, desenvolvimento nas competências sociais, no ambiente escolar e familiar.

f) Desenvolver atividades pedagógicas que estimulem as habilidades necessárias às atividades de vida diária (AVDS) e atividades de vida prática (AVPS) no contexto escolar e familiar.

g) Realizar programas e atividades sócio educativas que promovam a integração, socialização, autonomia e independência no ambiente escolar e familiar.

h) Desenvolver junto aos responsáveis, ações pedagógicas e administrativas de busca ativa aos estudantes que porventura deixem de participar dos atendimentos.

5.11 Metas administrativas / financeiras:

a) Prover ao alcance do objeto da parceria recursos humanos com formação técnica para composição dos cargos necessários ao atendimento do Plano de Trabalho. Como sugestão, deverá garantir, no mínimo:

Cargo	Quantidade	Jornada semanal
Diretor Escolar	1	40h
Coordenador Pedagógico	1	40h
Professores (especialidade de acordo com o projeto proposto pela Entidade)	Definido pela Entidade	Definido pela Entidade
Auxiliares de classe	Definido pela Entidade	Definido pela Entidade
Gestor Financeiro	1	40h
Gestor Administrativo	1	40h
Equipe de Apoio (motorista, nutricionista e outros cargos de necessidade para execução do objeto)	Definido pela Entidade	Definido pela Entidade

b) Prover ao objeto da parceria a utilização dos recursos abrangendo os aspectos essenciais ao seu desenvolvimento, tais como:

- aquisição de equipamentos e materiais permanentes e de consumo (pedagógicos, didáticos, material de expediente, entre outros);

- outros custos diretos e indiretos relacionados à execução do objeto.

5.12 A capacitação e formação continuada, para equipe técnica é de responsabilidade da OSC, podendo a Administração Pública promover encontros de formação continuada para integração dos projetos políticos pedagógicos da OSC com o da rede pública municipal.

5.13 A equipe gestora, professores e auxiliares de classe deverão participar das reuniões, palestras e formações de acordo com o planejamento e calendário da SME.

6. DA FORMA DE APRESENTAÇÃO DOS DOCUMENTOS

6.1 Os documentos referentes a este Chamamento Público deverão ser protocolados, em envelope específico e lacrado, no horário, data e local previstos no preâmbulo deste Edital.

Chamamento Público nº 30/2022 - SME - CELEBRAÇÃO DE TERMO DE COLABORAÇÃO.

DOCUMENTAÇÃO

Razão Social do Proponente:

E-mail:

Telefone:

6.2 Os envelopes contendo os documentos deverão ser identificados no seu exterior da seguinte forma:

6.3 Os documentos de habilitação deverão ser apresentados em conformidade com o item 2.2 deste Edital, assinados pelo representante



legal da OSC, preferencialmente organizados na ordem do Edital.

6.4 Não serão aceitos documentos submetidos por qualquer outro meio, ou protocolados fora do prazo estabelecido neste Edital.

6.5 Após o recebimento dos documentos pela Comissão de Seleção não será permitida a inclusão de qualquer outro no envelope, bem como a substituição dos documentos ora exigidos, ressalvado o disposto no item 7.8 deste Edital.

7. DA ABERTURA DOS ENVELOPES E DE SEU PROCEDIMENTO

7.1 A entrega dos envelopes ocorrerá:

LOCAL: na Secretaria Municipal de Educação, localizada na Rua Lamartine Delamare, 69, Centro, Jacareí/SP.

DATA: 08/11/2022

HORÁRIO: 09h00.

7.2 A Comissão de Seleção a ser previamente designada, procederá com a abertura do envelope PROPOSTA/DOCUMENTAÇÃO para que os membros da Comissão possam examinar.

7.2.1 Poderá a Comissão de Seleção suspender a sessão a qualquer momento.

7.3 A Comissão de Seleção processará e julgará as propostas.

7.4 A Comissão de Seleção emitirá julgamento fundamentado de acordo com os termos estabelecidos neste Edital.

7.5 A Comissão de Seleção analisará as propostas verificando a clareza, objetividade, detalhamento e consistência, julgará e classificará as propostas, registrando em Ata.

7.6 A proposta poderá ser julgada desconsiderada e/ou passível de adequação, conforme item 7.8 do presente edital, por decisão da Comissão de Seleção, quando não atender aos requisitos do Edital.

7.7 Na hipótese da OSC selecionada não apresentar os documentos exigidos neste Edital, será desclassificada por inabilitação.

7.8 Estando alguma certidão ou documento com data de validade vencida ou expirado, ou ainda, mesmo tendo sido apresentada com erro formal, a OSC poderá ser intimada, a critério da Comissão de Seleção, por decisão fundamentada, no caso concreto, a regularizar a situação ou apresentar justificativa da impossibilidade no prazo de 02 (dois) dias úteis, sem prejuízo da interposição de respectivo recurso.

8. DA FORMA DE IMPUGNAÇÃO DO EDITAL

8.1 Além das OSC(s), qualquer cidadão é parte legítima para impugnar o presente Edital e seus anexos, mediante manifestação endereçada à Secretaria Municipal de Educação e protocolada através do e-mail chamamento.sme@educacarei.sp.gov.br, no prazo de até 02 (dois) dias anteriores à data marcada para a apresentação das propostas, que será no dia 08/11/2022.

8.2 A análise das eventuais impugnações sobre o teor do presente Edital e seus anexos caberá à Secretaria Municipal de Educação, em decisão irreversível que poderá ser precedida de manifestação técnica.

8.3 Sendo acolhida alguma impugnação que implique em alteração dos termos do Edital, a decisão da Secretaria Municipal de Educação poderá determinar a adequação dos prazos inicialmente estabelecidos, caso a alteração afete a formulação de propostas ou o princípio da isonomia.

8.4 Não será conhecida qualquer impugnação:

- Interposta fora do prazo determinado neste Edital;
- Por representante não habilitado legalmente ou não identificado no requerimento como representante da OSC.

8.5 As respostas às impugnações e recursos, além da publicação no Boletim Oficial do Município, serão juntadas nos autos do processo de Chamamento Público.

8.6 A impugnação feita tempestivamente pela OSC não a impedirá de participar do Chamamento Público definido neste Edital.

9. DOS CRITÉRIOS DE AVALIAÇÃO E PONTUAÇÃO

9.1 A Comissão de Seleção selecionará e classificará as propostas inscritas, de acordo com os seguintes critérios e pontuações:

COMPONENTE	CRITÉRIOS DE AVALIAÇÃO	METODOLOGIA DE PONTUAÇÃO	PONTUAÇÃO MÁXIMA
Portfólio Técnico	Capacidade técnico-operacional da OSC, por meio de experiência comprovada no portfólio de realizações na gestão de atividades ou projetos relacionados ao objeto da parceria.	Grau pleno de atendimento (5,0 pontos) Grau satisfatório de atendimento (até 4,0 pontos) O não atendimento ou o atendimento insatisfatório (0,0 ponto)	5 pontos

Plano de Trabalho	Informações sobre ações a serem executadas, metas a serem atingidas, indicadores que aferirão o cumprimento das metas e prazos para a execução das ações e para o cumprimento das metas, em conformidade com os anexos I e II.	Grau pleno de atendimento (15,0 pontos) Grau satisfatório de atendimento (até 14,0 pontos) O não atendimento ou o atendimento insatisfatório (0,0 ponto)	15 pontos
PONTUAÇÃO MÁXIMA			20 pontos

9.1.1 Grau pleno de atendimento – texto com informações completas sobre o tema, tecnicamente compatíveis e atendendo as prescrições do Edital e seus anexos; correção e precisão na abordagem do tema; grau (profundidade) de abordagem e domínios dos temas; coerência e integração da proposta com estrutura especificada no Edital; clareza e objetividade da exposição.

9.1.2 Grau satisfatório de atendimento – texto com informações mínimas para compreensão do tema; demonstrando parcial domínio do tema e parcial coerência e integração da proposta, com pouca objetividade ou clareza.

9.1.3 Não atendimento ou atendimento insatisfatório – texto com informações incompletas não possibilitando a compreensão do tema ou apresentando informações antagônicas e erros graves na abordagem do tema ou não abordando o tema indicado; as informações não correspondem ao solicitado no Edital.

9.2 Em caso de empate na pontuação final entre as OSC's, será melhor classificada a OSC que:

- a) obtiver maior pontuação no Plano de Trabalho;
- b) obtiver maior pontuação no Portfólio Técnico;
- c) obtiver maior tempo de experiência comprovado na realização do objeto da parceria.

9.3 Será considerada classificada a OSC que obtiver nota igual ou superior a 11 (onze) pontos e não zerar em nenhum dos itens constantes nos Critérios para a avaliação do Portfólio Técnico e Plano de Trabalho.

10. DIVULGAÇÃO DA CLASSIFICAÇÃO DAS OSC'S PARTICIPANTES

10.1 Após a análise das propostas, pela Comissão de Seleção, o Município divulgará o resultado no Boletim Oficial do Município e no Portal Educa Jacareí, cuja publicação servirá para cientificar os proponentes do resultado.

10.2 As parcerias serão formalizadas mediante a celebração de Termo de Colaboração.

10.3 A organização da sociedade civil proponente poderá apresentar recurso da classificação, no prazo de 05 (cinco) dias úteis, a contar da data da publicação do resultado preliminar.

10.4 O prazo para apresentação do recurso será contado a partir do próximo dia útil após a publicação, incluindo-se o dia do vencimento como data final.

11. DOS PRAZOS E CONDIÇÕES PARA INTERPOSIÇÃO DE RECURSOS E CONTRARRAZÕES DO RESULTADO FINAL

11.1 A interposição de RECURSO e as CONTRARRAZÕES deverão ser formuladas por escrito e igualmente entregues à COMISSÃO DE SELEÇÃO, protocoladas através do e-mail chamamento.sme@educacarei.sp.gov.br, no prazo de 5 (cinco) dias úteis contados da publicação.

11.2 Em sede de recurso e contrarrazões, não serão admitidas razões acerca do teor do edital e a juntada de novos documentos que não estejam contidos na proposta originalmente apresentada.

11.3 Não serão conhecidos recursos ou contrarrazões interpostos fora do prazo.

11.4 Não caberá novo recurso contra a decisão final decisão.

12. DA HOMOLOGAÇÃO E DO RESULTADO FINAL DO CERTAME

12.1 Após a análise dos recursos, pela Comissão de Seleção, a classificação final será submetida à homologação da Secretaria Municipal de Educação, que será publicada no Boletim Oficial do Município e no Portal Educa Jacareí.

13. DAS CONDIÇÕES PARA A FORMALIZAÇÃO DO TERMO DE COLABORAÇÃO

13.1 As contratações serão realizadas nos termos da Lei Federal nº 13.019/2014 e demais normas estabelecidas por esse edital.



13.2 A habilitação neste Edital não garante ao proponente que sua proposta seja efetivamente contratada pela Administração.

13.3 Para fins de contratação, os proponentes aprovados serão convocados pela Secretaria Municipal de Educação, e terão o prazo de 10 (dez) dias corridos para apresentação do novo Plano de Trabalho com as adequações que se fizerem necessárias.

13.4 Após a elaboração do Termo de Colaboração, a OSC aprovada será convocada para assinatura do referido Termo no prazo de 05 (cinco) dias úteis.

14. DA PUBLICIDADE

14.1 Todos os atos relativos à presente Seleção serão publicados no Boletim Oficial do Município e no Portal Educa Jacareí.

15. DOS VALORES

15.1 Os recursos públicos previstos para os repasses são:

a) per capita mensal por estudante em período integral: R\$ 741,03 (setecentos e quarenta e um reais e três centavos);

b) per capita mensal por estudante em período parcial: R\$ 370,52 (trezentos e setenta reais e cinquenta e dois centavos).

15.2 O valor a ser repassado mensalmente à Entidade será calculado de acordo com número de estudantes efetivamente matriculados na unidade escolar, acrescido de 10% (dez por cento) do valor da capacidade total prevista, mensalmente, no Termo de Colaboração.

15.3 Para o cálculo de estudantes matriculados será considerado o número de matrículas efetivadas no mês imediatamente anterior.

15.4 Havendo saldo remanescente do repasse de recursos anteriores, em decorrência de ações previstas no plano de trabalho e não executadas, o valor do repasse subsequente poderá ser recalculado, sendo subtraído do valor do repasse o referido saldo remanescente, garantindo-se que, ao final de cada período de avaliação, seja disponibilizado o montante de recursos necessários à execução do objeto da parceria.

15.4.1 Não serão computados como saldo remanescente os valores referentes a compromissos já assumidos pela OSC para alcançar os objetivos da parceria, bem como os recursos referentes às provisões para liquidação de encargos.

15.5 É vedada a realização de despesas, à conta dos recursos destinados à parceria, para finalidades diversas ao objeto pactuado, mesmo que em caráter de urgência.

15.6 O valor do repasse somente será objeto de reajuste após decorrido um ano da data da contratação, ou do último reajuste, cuja formalização se dará mediante apostilamento, tomando-se por base a variação do Índice Nacional de Preços ao Consumidor Amplo (IPCA), ou qualquer índice que venha a substituí-lo.

15.6.1 O valor do reajuste será aplicado no mês subsequente a formalização do aditamento.

15.7 A forma de extinção, dissolução e o prazo da parceria será conforme previsto no Termo de Colaboração.

16. DISPOSIÇÕES FINAIS

16.1 O dirigente da OSC é responsável pela fidelidade e legitimidade das informações prestadas e dos documentos apresentados. A falsidade de qualquer documento apresentado ou a inverdade das informações nele contidas implicará na desclassificação da proposta no plano de trabalho e na imediata desconsideração da intenção de firmção do termo de colaboração, bem como a adoção, se for o caso, das medidas cabíveis para a responsabilização em outras esferas, inclusive penal.

16.2 Os proponentes assumem todos os custos de preparação e apresentação de suas propostas e o Município NÃO será responsável por tais custos, independentemente da condução ou do resultado deste Chamamento Público.

16.3 A remuneração de equipe de trabalho com recursos transferidos por meio da parceria não gera vínculo trabalhista com a Administração Pública, nem tampouco a inadimplência da OSC em relação aos encargos trabalhistas não transfere à Administração Pública a responsabilidade por seu pagamento, nem poderá onerar o objeto do termo de colaboração ou restringir a sua execução.

16.4 A simples formalização da entrega da proposta implica o perfeito entendimento e aceitação, pelo proponente, de todos os termos deste Edital, não sendo consideradas posteriores alegações de não entendimento ou de interpretação errônea das regras e condições previstas neste Edital.

16.5 Com a formalização da entrega das propostas os proponentes declaram:

I – que atendem às condições de participação no Chamamento Público e assim eximirá a Administração do disposto no artigo 10 da Lei Federal nº 8.429/1992 e posteriores alterações;

II – que tomam conhecimento de todas as informações e locais para o cumprimento das obrigações relacionadas ao objeto do Chamamento Público;

III – que assumem a inteira responsabilidade pela perfeita execução do objeto que está sendo chamado à parceria, se for vencedora, e aderem plenamente aos termos do presente Edital como integrante do Termo de Colaboração que resultar independentemente de sua transcrição;

IV – que asseguram que inexistente impedimento legal para celebrar parceria com a Administração Pública;

V – que atendem as normas relativas à saúde e segurança do trabalho.

16.6 A parceria celebrada na forma prevista terá vigência de 12 (doze) meses, prorrogáveis por iguais períodos a critério da Administração Pública, até o limite de 60 (sessenta) meses.

16.7 O presente Edital encontra-se disponível gratuitamente pela Internet, no endereço eletrônico www.jacarei.sp.gov.br e no Portal da Educação.

16.8 Cabe a Secretaria Municipal de Educação deliberar sobre as questões omissas nesse edital.

16.9 O repasse do valor é para total execução do plano de trabalho.

16.10 Este edital entrará em vigor na data de sua publicação.

16.11 Constituem anexos do presente edital, dele fazendo parte integrante:

Anexo I - Termo de Referência;

Anexo II – Diretrizes para Elaboração da Proposta de Plano de Trabalho;

Anexo III - Declaração Contendo Relação Nominal Atualizada dos Dirigentes e Conselheiros da Organização da Sociedade Civil;

Anexo IV – Declaração de Ciência, Concordância e Veracidade das Informações;

Anexo V – Declaração, da OSC, de que atende aos requisitos para a celebração do termo de colaboração e de que não incorre nas vedações previstas na legislação de regência para a formalização da aludida parceria;

Anexo VI – Declaração, da OSC, sobre a detenção de condições materiais, inclusive recursos humanos para a celebração da parceria;

Anexo VII – Declaração de Abertura de Conta Bancária Específica;

Anexo VIII – Minuta do Termo de Colaboração.

Jacareí, 04 de outubro de 2022.

MARIA THERESA FERREIRA CYRINO

Secretária Municipal de Educação

ANEXO I

TERMO DE REFERÊNCIA

I - MODALIDADE DA PARCERIA

Termo de Colaboração nos termos da Lei Federal nº 13.019/2014.

II – PRAZO DE EXECUÇÃO

O prazo será de 12 (doze) meses, podendo ser prorrogado, até o limite de 60 (sessenta) meses.

III – OBJETO

Atendimento de estudantes que possuam impedimento de longo prazo de natureza física, mental, intelectual ou sensorial, o qual, em interação com uma ou mais barreiras, pode obstruir sua participação plena e efetiva em escolas regulares.

IV – PÚBLICO ALVO

a) CONTRATURNTO – atendimento em período parcial.

Estudantes matriculados no ensino regular na rede pública de Jacareí com diagnóstico de deficiência físicas ou sensoriais como: surdez, cegueira, altas habilidades/superdotação, Transtorno do Espectro Autista (TEA), transtorno ou doenças raras, os quais se caracterizam como público alvo da educação especial, conforme legislação vigente que busquem a condução de resultados de aprendizagem relevantes e eficazes.

O encaminhamento será realizado pela Secretaria Municipal de Educação após solicitação formal dos responsáveis do estudante e avaliação da Supervisão Pedagógica.

Para os estudantes atendidos no período contraturno a instituição deverá apresentar proposta pedagógica que inclua o Atendimento Educacional Especializado, além do currículo organizado em oficinas que envolvam práticas para estimular o desenvolvimento socioemocional. Deverá também estar prevista na proposta pedagógica abordagem que contemple a inclusão digital, de modo a colaborar para a democratização do acesso às tecnologias. Essas propostas deverão acontecer no período contraturno das salas regulares de segunda a sexta-feira sendo



oferecidas no mínimo três "oficinas" diariamente.

b) PARCIAL REGULAR – atendimento em período parcial

Atendimento de estudantes em escola especial, da educação infantil e ensino fundamental, anos iniciais, que possuam impedimento de longo prazo de natureza física, mental, intelectual ou sensorial, o qual, em interação com uma ou mais barreiras, pode obstruir sua participação plena e efetiva em escolas regulares, advindos de unidades escolares municipais e/ou particulares.

A instituição deverá disponibilizar atendimentos, serviços e estratégias que diminuam ou eliminem as barreiras para sua plena participação na sociedade e desenvolvimento de sua aprendizagem. De acordo com as necessidades dos estudantes, deverão ser oferecidas estratégias diferenciadas e metodologia de ensino diversificada, utilizando como base o método TEACCH e a ciência ABA.

O encaminhamento será realizado pela Secretaria Municipal de Educação após solicitação formal dos responsáveis do estudante e avaliação da Supervisão Pedagógica.

c) PERÍODO INTEGRAL – atendimento em período integral

Atendimento de estudantes em escola especial, da educação infantil e ensino fundamental, anos iniciais, que possuam impedimento de longo prazo de natureza física, mental, intelectual ou sensorial, o qual, em interação com uma ou mais barreiras, pode obstruir sua participação plena e efetiva em escolas regulares, advindos de unidades escolares municipais e/ou particulares que, além das atividades pedagógicas da educação especial, participem das oficinas oferecidas no contraturno.

d) APRENDIZES – atendimento em período parcial

Atendimento de estudantes da escola especial com o objetivo de formação para o mercado de trabalho.

A OSC deverá oferecer oficinas que preparem os estudantes com deficiência para o mundo do trabalho fomentando assim o ingresso destes estudantes no mercado de trabalho.

V – JUSTIFICATIVA

A Secretaria Municipal da Educação considera o trabalho das OSC's de total relevância, uma vez que essas podem oferecer atendimento educacional especializado e substitutivo (escola especial), atendendo a necessidade de desenvolver o projeto que se alicerça no compromisso do município em garantir os direitos e prestar assistência necessária para garantir o pleno exercício da cidadania dos estudantes com deficiência. O ambiente escolar é um espaço de construção de personalidades humanas autônoma e críticas onde os estudantes aprendem a exercer e praticar ações de cidadania.

O Município busca firmar parcerias com o intuito de fornecer educação para todos, ofertando apoios necessários para a promoção da qualidade de vida e a defesa e garantia de direitos dos estudantes com diagnóstico de deficiência, altas habilidades/superdotação e Transtorno do Espectro Autista (TEA), transtorno ou doenças raras que se caracterizem como público alvo da educação especial.

VI – OBJETIVOS A SEREM ALCANÇADOS

Atendimento da demanda manifesta de estudantes que possuam impedimento de longo prazo de natureza física, mental, intelectual ou sensorial, o qual, em interação com uma ou mais barreiras, pode obstruir sua participação plena e efetiva em escolas regulares do Município de Jacareí;

Cumprimento do Plano de Trabalho, em todos os aspectos;
Integração/ Parceria com as famílias dos estudantes visando resultados de aprendizagem relevantes e eficazes.

VII – METAS, INDICADORES E MEIOS DE VERIFICAÇÃO

ATENDIMENTO:

1) Meta de Atendimento total prevista de **300** estudantes distribuídos da seguinte forma:

a) capacidade de atendimento em período integral: 20 estudantes;

b) capacidade de atendimento em período parcial: 280 estudantes;

Indicador

- Matrículas efetivadas pela OSC;
- Matrículas das oficinas profissionalizantes;
- Relatório a ser apresentado semestralmente pela OSC quanto à evolução dos aprendizes nas oficinas profissionalizantes;
- Quantitativo de aprendizes inseridos no mercado de trabalho.

Meio de Verificação

- Apresentação de Lista Piloto dos estudantes matriculados, mensalmente, pela OSC;
- Análise qualitativa dos estudantes no desenvolvimento das oficinas profissionalizantes;
- Análise do quantitativo de aprendizes inseridos no mercado de trabalho.

METAS PEDAGÓGICAS:

2 - Atender a demanda de matrícula dos estudantes encaminhados pela SME, garantindo os direitos de aprendizagem e prestar assistência necessária para garantir o pleno exercício da cidadania da pessoa com deficiência.

Indicador

- Verificar e acompanhar as demandas e matrículas em cada período (parcial, integral e contraturno).

Meio de Verificação

- Apresentação de Relatório Pedagógico bimestral pela OSC à Supervisão Pedagógica.

3 - Oferecer uma educação equitativa e de qualidade aos estudantes com deficiência da educação infantil e fundamental, anos iniciais, que conduza a resultados de aprendizagem relevantes e eficazes.

Indicadores:

- Avaliação dos pais e estudantes com o atendimento pedagógico oferecido;

- Cumprimento do currículo adaptado respeitando o disposto na Lei de Diretrizes e Bases da Educação Nacional, Base Nacional Comum Curricular, Currículo Paulista, Currículo Municipal e demais documentos pertinentes;

- Cumprimento das legislações referentes à inclusão e oferta da Educação especial, em especial a Lei Federal nº 13.146/2015;

- Adequação de materiais e identificação dos espaços que compõem o prédio escolar de acordo com as legislações vigentes.

Meios de Verificação:

- Pesquisa de satisfação com a comunidade escolar, via link da SME, bimestralmente;

- Análise qualitativa do desenvolvimento dos estudantes de cada nível de ensino através de avaliação das atividades realizadas em sala, avaliação das habilidades alcançadas pelos estudantes, relatórios emitidos pela OSC e relatórios/checklist de visitas in loco realizados pela Supervisão Pedagógica da Educação Especial;

- Acompanhamento das formações realizadas através de relatórios de atividades emitidos pela OSC e através de relatórios/checklist de visita in loco realizados pela Supervisão Pedagógica;

- Registros da prática pedagógica executada pelo docente em salas de aula (planner semanal, planejamento);

- Registros dos resultados das aprendizagens e desenvolvimento dos estudantes com as práticas pedagógicas adotadas (vídeos, fotos, relatórios).

4 - Promover as etapas de escolarização para desenvolvimento das habilidades dos estudantes observando: faixa etária; especificidades de cada estudante; os currículos e programas a serem adaptados;

Indicadores:

- Registros do currículo adaptado de acordo com as necessidades educacionais especiais;

- Acompanhamento das formações realizadas através de relatórios de atividades emitidos pela OSC e através de relatórios/ checklist visita in loco realizados pela Supervisão de Ensino e Supervisão Pedagógica;

- Organização dos espaços de aprendizagem de modo a garantir o acesso aos materiais pedagógicos por todos os estudantes, fazendo uso de metodologia adequada às características e faixa etária de cada grupo de estudantes;

- Implantação de espaços adaptados aos estudantes com deficiência, buscando a inclusão;

- Satisfação dos pais e estudantes com relação a infraestrutura oferecida para contemplar a aprendizagem de acordo com as necessidades.

Meios de Verificação:

- Análise qualitativa do desenvolvimento dos estudantes de cada nível de ensino através de avaliação das atividades realizadas em sala, através de relatórios de atividades emitidos pela OSC e através de relatórios/ checklist visita in loco realizados pela Supervisão Pedagógica;

- Relatório técnico de monitoramento e avaliação da parceria;

- Análise de registros fotográficos;

- Pesquisa de satisfação com a comunidade escolar a ser realizada bimestralmente.

5 – Garantir a capacitação e formação continuada da equipe técnica;

Indicadores:

- Cronograma anual de formação.

- Realização de Formação com os diferentes profissionais da escola (professores, auxiliares e equipe de apoio), de acordo com o previsto no PLANO DE TRABALHO;

- Formação realizada e registrada em portfólio.

- Pesquisa de Satisfação dos funcionários.

Meios de Verificação:



- Análise realizada pelo gestor da SME de relatórios bimestrais emitidos pela OSC.

- Análise da Pesquisa de satisfação com os funcionários.
- Lista de Presença e participação dos funcionários.
- Análise do portfólio das formações e capacitações oferecidas

6 – Elaborar currículo funcional assegurando a aquisição da autonomia, independência nas habilidades básicas, desenvolvimento nas competências sociais, no ambiente escolar e familiar.

Indicadores:

- Documentos que contenham registros da prática pedagógica executada nas atividades oferecidas aos estudantes.

- Documentos que contenham registros dos resultados das aprendizagens e desenvolvimento dos estudantes com as práticas pedagógicas adotadas (vídeos, fotos, relatórios).

- Documentos que contenham o planejamento das atividades, respeitando a premissa de que o currículo funcional deve promover o desenvolvimento global do estudante.

Meios de Verificação:

- Análise qualitativa dos registros da prática pedagógica executada.

- Acompanhamento in loco da prática pedagógica executada.

- Análise dos relatórios/ checklist das visitas in loco realizadas pela Supervisão Pedagógica.

- Análise qualitativa dos registros dos resultados das aprendizagens e desenvolvimento dos estudantes a partir das práticas pedagógicas adotadas.

7 - Desenvolver atividades pedagógicas que estimulem as habilidades necessárias às atividades de vida diária (AVDS) e atividades de vida prática (AVPS) no contexto escolar e familiar.

Indicadores:

- Fluxo de estudantes (encaminhados para avaliação, matriculados e frequentes).

- Ações direcionadas a busca ativa.

- Documentos que contenham registros dos resultados das aprendizagens e desenvolvimento das crianças com as práticas pedagógicas adotadas (vídeos, fotos, relatórios).

- Documentos que contenham o planejamento de atividades práticas que inter relacionem as habilidades curriculares com Habilidades de Vida Funcional e de Vida Prática, de modo a estimular a autonomia e independência.

Meios de Verificação:

- Documentos que comprovem, através de tabelas e gráficos, o fluxo entre número de estudantes matriculados e frequentes.

- Relatórios descritivos bimestrais a serem enviados pela OSC, contendo o número de estudantes não frequentes e as respectivas ações realizadas visando o retorno destes para a unidade.

- Análise qualitativa dos registros dos resultados das aprendizagens e desenvolvimento das crianças com as práticas pedagógicas adotadas.

- Análise qualitativa dos registros dos resultados das aprendizagens e desenvolvimento dos estudantes a partir das práticas pedagógicas adotadas.

8 - Realizar programas e atividades sócio educativas que promovam a integração, socialização, autonomia e independência no ambiente escolar e familiar;

Indicadores:

- Registros da prática pedagógica executada pelos docentes em atividades sócio educativas (planner semanal, planejamento bimestral);

- Registros dos resultados das aprendizagens e desenvolvimento das crianças com as práticas pedagógicas adotadas (vídeos, fotos, relatórios);

- Planejamento de atividades práticas que inter relacionem as habilidades curriculares com Habilidades de Vida Funcional e de Vida Prática, de modo a estimular a autonomia e independência;

- Pesquisa com os familiares sobre a evolução do estudante no ambiente familiar.

Meios de verificação:

- Análise qualitativa dos registros da prática pedagógica executada pelos docentes;

- Acompanhamento in loco da prática pedagógica executada pelo docente através de relatórios/ checklist visita in loco realizados pela Supervisão Pedagógica;

- Análise qualitativa dos registros dos resultados das aprendizagens e desenvolvimento dos estudantes a partir das práticas pedagógicas adotadas e in loco.

- Questionário respondido pelas famílias sobre autonomia do estudante no ambiente familiar.

9 - Desenvolver junto aos responsáveis, ações pedagógicas e

administrativas de busca ativa aos estudantes que porventura deixem de participar dos atendimentos.

Indicadores:

- Fluxo de estudantes (encaminhados para avaliação, matriculados e frequentes)

- Ações direcionadas a busca ativa.

- Ocorrência de reuniões com as famílias para alinhamento das ações.

1. Meios de Verificação:

- Documentos que comprovem, através de tabelas e gráficos, o fluxo entre número de estudantes matriculados e frequentes.

- Relatórios descritivos bimestrais a serem enviados pela OSC, contendo o número de estudantes não frequentes e as respectivas ações realizadas visando o retorno destes para a unidade.

- Análise quantitativa e qualitativa das listas de presenças e atas de registros das reuniões realizadas;

METAS ADMINISTRATIVAS / FINANCEIRAS:

10 - Prover ao alcance do objeto da parceria recursos humanos com formação técnica para composição dos cargos necessários ao atendimento do Plano de Trabalho.

2. Indicador:

- Garantir o atendimento da demanda com recurso humano especializado.

3. Meios de Verificação:

- Registro de acompanhamento da OSC

- Prestação de contas demonstrando a efetivação financeira

11 - Prover ao objeto da parceria a utilização dos recursos abrangendo os aspectos essenciais ao seu desenvolvimento, tais como: aquisição de equipamentos e materiais permanentes e de consumo (pedagógicos, didáticos, material de expediente, entre outros) e outros custos diretos e indiretos relacionados à execução do objeto.

Indicador:

- Garantir a execução do Plano de Trabalho.

Meios de Verificação:

- Planejamento das ações;

- Prestação de contas demonstrando a efetivação financeira.

ANEXO II

DIRETRIZES BÁSICAS PARA ELABORAÇÃO DO PLANO DE TRABALHO

Para realização de proposta de trabalho, em seu projeto proposto a OSC deverá conter Plano de Trabalho descrevendo de forma minuciosa todos os aspectos técnicos, organizacionais e documentais necessários para desenvolvimento deste Objeto.

A formulação do Plano de Trabalho a ser apresentado pela OSC para este objeto deverá estar de acordo as legislações pertinentes e com as diretrizes dispostas neste Edital, contendo:

I - dados cadastrais da organização da sociedade civil, de seus representantes legais e do responsável técnico pelo projeto ou pela atividade abrangidos pela parceria e responsável pela Prestação de Contas;

II - apresentação e histórico da organização da sociedade civil, contendo breve resumo da sua área de atuação;

III - objeto da parceria;

IV- público alvo;

V - o prazo para execução do objeto da parceria;

VI - o valor global para a execução do objeto;

VII - a descrição do objetivo geral e dos objetivos específicos da parceria;

VIII - a descrição dos resultados que se pretende alcançar com a parceria;

IX - a descrição de metas quantitativas e mensuráveis a serem atingidas e prazos;

X - a definição dos indicadores e dos meios de verificação a serem utilizados para aferição do cumprimento das metas e avaliação dos resultados;

XI - as ações a serem executadas para o alcance das metas, dos objetivos e dos resultados da parceria;

XII - cronograma de desembolso em consonância com as metas e ações a serem executadas;

XIII - a estimativa das despesas a serem realizadas, incluindo os custos indiretos necessários à execução do objeto;

XIV - o método de monitoramento e controle das ações a serem executadas;

XV - relação de isenções e imunidades fiscais que a Entidade possui, conforme legislações vigentes;

XVI - sustentabilidade do Projeto;



XVII - comunicação/meios de divulgação do Projeto e da Prestação de Contas.

A estimativa das despesas de que trata o subitem XIII, deverá incluir os elementos indicativos da mensuração da compatibilidade dos custos apresentados com os preços praticados no mercado ou com outras parcerias da mesma natureza, tais como três cotações, tabelas de preços de associações profissionais, publicações especializadas ou quaisquer outras fontes de informação disponíveis ao público.

O preenchimento dos itens a serem avaliados, deverá se dar com toda a clareza possível, sendo importante que a Organização da Sociedade Civil anexe também ao PLANO DE TRABALHO todo o material, documentos, planilhas e detalhamento de projetos, se for o caso, que possam dar mais evidências aos seus objetivos no Termo de Colaboração.

Informações necessárias para a Elaboração do Plano de Aplicação de Recursos

Para a elaboração do Plano de Aplicação de Recursos deverá ser

observada pela Organização da Sociedade Civil que:

a) Os materiais permanentes eventualmente adquiridos serão incorporados ao patrimônio do Município ao término da parceria, bem como materiais relacionados ao objeto da parceria;

b) O valor total previsto da presente parceria é de R\$ 1.565.059,92 (um milhão quinhentos e sessenta e cinco mil reais noventa e dois centavos) e será fixado conforme a quantidade de estudantes previstos no plano de trabalho e efetivamente matriculados, sendo:

- valor per capta mensal por estudante em período integral: R\$ 741,03 (setecentos e quarenta e um reais e três centavos);

- valor per capta mensal por estudante em período parcial: R\$ 370,52 (trezentos e setenta reais e cinquenta e dois centavos).

- acréscimo de 10% (dez por cento) do valor da capacidade total prevista, mensalmente, no Termo de Colaboração.

c) Os funcionários / prestadores da organização da sociedade civil deverão estar devidamente identificados durante a execução da parceria.

MODELO DO PLANO DE TRABALHO

1- Dados Cadastrais

Nome da OSC:		
CNPJ:	Inscrição Municipal:	
Endereço (sede):		
Rua/Avenida		nº
Bairro:	Município:	UF:
CEP:		
Telefone:	E-mail:	
Homepage:		

2 - Identificação do responsável legal da OSC

Nome do Presidente da OSC:	
RG nº:	
CPF nº:	
E-mail:	
Telefone:	
Vigência do Mandato da Diretoria Atual:	

3 - Identificação do responsável técnico pelo projeto

Nome do responsável técnico pedagógico:	
RG nº:	
CPF nº:	
E-mail:	
Telefone:	

4 - Identificação do responsável pelo acompanhamento da Prestação de Contas:

Nome do responsável pelo acompanhamento da Prestação de Contas:	
RG nº:	
CPF nº:	
E-mail:	
Telefone:	

5 - Histórico da organização da sociedade civil, contendo breve resumo da sua área de atuação:

6 - Identificação do Objeto: (Descrição do Objeto do Chamamento Público)

7 - Público alvo: (definido no Edital de Chamamento Público)

Segmentos de Atendimentos	Público Alvo		Descrição das Oficinas ou do Currículo Adaptado/Habilidades- Ensino Regular Especial	Cronograma periodicidade
	Descrição	Capacidade de atendimento		
Contra Turno (oficinas)	Estudantes matriculados no ensino regular na rede pública de Jacareí com diagnóstico de deficiência físicas ou sensoriais como: surdez, cegueira, altas habilidades/superdotação, Transtorno do Espectro Autista (TEA), transtorno ou doenças raras, os quais se caracterizam como público alvo da educação especial, conforme legislação vigente que busquem a condução de resultados de aprendizagem relevantes e eficazes.			
Parcial (Ensino Regular Especial)	Atendimento de estudantes em escola especial, da educação infantil e ensino fundamental, anos iniciais, que possuam impedimento de longo prazo de natureza física, mental, intelectual ou sensorial, o qual, em interação com uma ou mais barreiras, pode obstruir sua participação plena e efetiva em escolas regulares, advindos de unidades escolares municipais e/ou particulares.			



Integral (Ensino Regular Especial e oficinas)	Atendimento de estudantes da escola especial com o objetivo de formação para o mercado de trabalho.		
Aprendizes	Atendimento de estudantes da escola especial com o objetivo de formação para o mercado de trabalho. A OSC deverá oferecer oficinas que preparem os estudantes com deficiência para o mundo do trabalho fomentando assim o ingresso destes estudantes no mercado de trabalho.		

8 - Prazo para execução do objeto da parceria:

Início: (Previsão em mês/ano)

Término: (Previsão em mês/ano)

9 - Descrição do objetivo geral e dos objetivos específicos da parceria:

10 - Quadro de Descrição das Metas, Prazos, Ações, Indicadores e Meios de Verificação

Descrição das metas quantitativas e mensuráveis a serem atingidas (enumerar as metas)	Prazos	Descrição dos resultados que se pretende alcançar com a parceria.	Ações a serem executadas para o alcance das metas, dos objetivos e dos resultados da parceria	Definição dos indicadores e dos meios de verificação a serem utilizados para aferição do cumprimento das metas e avaliação dos resultados.

11 - Cronograma de desembolso em consonância com as metas e ações a serem executadas, conforme disposto neste Edital:

Parcela	Mês/Ano de Referência	Valor das parcelas (R\$)	Desembolso Previsto (R\$)
1ª	Fevereiro/2023		
2ª	Março/2023		
3ª	Abril/2023		
4ª	Mai/2023		
5ª	Junho/2023		
6ª	Julho/2023		
7ª	Agosto/2023		
8ª	Setembro/2023		
9ª	Outubro/2023		
10ª	Novembro/2023		
11ª	Dezembro/2023		
12ª	Janeiro/2024		
TOTAL PREVISTO PARA 2023			
TOTAL PREVISTO PARA 2024			
VALOR GLOBAL			

12 - A estimativa das despesas a serem realizadas, incluindo os custos indiretos necessários à execução do objeto:

Meta Categoria de Despesa	Desembolso previsto (RS)	Fev 23	Mar 23	Abr 23	Mai 23	Jun 23	Jul 23	Ago 23	Set 23	Out 23	Nov 23	Dez 23	Jan 24
TOTAL (RS)													

13 - Quadro de Recursos Humanos:

Nº	Nome Completo <i>Utilizar A Expressão: "A Contratar" Caso Ainda Não Tenha Definido.</i>	Escolaridade Formação	Situação Funcional	Cargo/Carga Horária	Valor (R\$) Salário/Bolsa Auxílio	Provisionamento De Encargos Trabalhistas						
						INSS Patronal	PIS	FÉRIAS	PROVISÃO RESCICÇÃO	13º SALÁRIO	FGTS	
01												
02												
03												
04												
TOTAL												

*Incluir como anexo o procedimento de contratação de pessoal que a OSC tem como base para realizar suas contratações.

14 - Relação de isenções e imunidades fiscais que a Entidade possui, conforme legislações vigentes.

15 - Sustentabilidade do Projeto

Necessidade e demandas na sociedade, qual a sua relevância, qualidade e a capacidade da organização, o alinhamento com a missão e visão da Administração Pública, relação entre projeto/organização e sociedade. Demonstrar capacidade financeira para o desenvolvimento contínuo do Projeto.



16 - Comunicação/Meios de divulgação do Projeto e da Prestação de Contas
Descrever a forma e os locais de publicização dos recursos públicos aplicados

Local, data:

Presidente

ANEXO III

(colocar o timbre da OSC)

DECLARAÇÃO CONTENDO RELAÇÃO NOMINAL ATUALIZADA DOS DIRIGENTES E CONSELHEIROS DA ORGANIZAÇÃO DA SOCIEDADE CIVIL

Declaro para os devidos fins, que a (Identificação da OSC) possui a seguinte relação nominal atualizada dos dirigentes e conselheiros:

Nome dos membros	Função no quadro de dirigentes e conselheiros	RG	CPF	Endereço	Telefone

Local, data:

(Nome de cargo de Representante Legal da OSC)

ANEXO IV

(colocar o timbre da OSC)

DECLARAÇÃO DE CIÊNCIA, CONCORDÂNCIA E VERACIDADE DAS INFORMAÇÕES.

Declaro que a (Identificação da OSC) está ciente e concorda com as disposições previstas no Edital de Chamamento Público nº 30/2022-SME e em seus anexos, bem como se responsabiliza, sob as penas da lei, pela veracidade e legitimidade das informações e documentos apresentados durante o processo de seleção, declarando ainda que:

a. Possui tempo mínimo de existência de 01 (um) ano, com cadastro ativo no CNPJ nos termos da alínea "a" do inciso V do art. 33 da Lei Federal nº 13.019/2014, na data de apresentação da Proposta de PLANO DE TRABALHO;

b. Possui capacidade administrativa, técnica, operacional e gerencial para execução ou manutenção das ações previstas no projeto, nos termos alínea "c" do inciso V do art. 33 da Lei Federal nº 13.019/2014, ou previsão de contratar ou adquirir com recursos da parceria;

Local, de de 20XX.

(Nome de cargo de Representante Legal da OSC)

ANEXO V

(colocar o timbre da OSC)

DECLARAÇÃO DE QUE ATENDE AOS REQUISITOS PARA CELEBRAÇÃO DO TERMO DE COLABORAÇÃO E DE QUE NÃO INCORRE NAS VEDAÇÕES PREVISTAS NA LEGISLAÇÃO DE REGÊNCIA PARA A ASSINATURA DO INSTRUMENTO DE PARCERIA

Declaro que a (Identificação da OSC) atende a todos os requisitos previstos da Lei Federal nº 13.019 de 2014, para celebração do termo de colaboração, e que a entidade e seus dirigentes não incorrem em nenhuma das hipóteses previstas na legislação de regência impeditivas da formalização da aludida parceria e declaro ainda:

a) A inexistência no quadro diretivo da OSC de agentes políticos de Poder, de membros do Ministério Público ou de dirigente de órgão ou entidade da Administração Pública celebrante, bem como seus respectivos cônjuges, companheiros ou parentes, até o segundo grau, em linha reta, colateral ou por afinidade;

b) Que a OSC se compromete a atender a Lei Federal nº 12.527/2011 e dar publicidade ao objeto pactuado;

c) Não haverá contratação ou remuneração a qualquer título, pela OSC, com os recursos repassados, de servidor ou empregado público, inclusive aquele que exerça cargo em comissão ou função de confiança de órgão ou entidade da Administração Pública Municipal, bem como seus respectivos cônjuges, companheiros ou parentes, até o segundo grau, em linha reta, colateral ou por afinidade;

d) A OSC se compromete em aplicar os recursos repassados de acordo com o art. 51 da Lei Federal nº 13.019/2014, alterado pela Lei Federal nº 13.204, de 2015, bem como prestar contas na forma dos arts. 63 a 68 da mesma lei;

e) A OSC tem o compromisso na regulamentação de compras e contratações, de acordo com a previsão no art. 33 da Lei Federal nº

13.019/14, alterado pela Lei Federal nº nº 13.204, de 2015;

f) A OSC não está impedida de celebrar qualquer modalidade de parceria com órgãos públicos e que, portanto, não se submete às vedações previstas no artigo 39 da Lei Federal nº 13.019/2014;

g) As exigências contidas nos incisos II, III, VI e VII do art. 34 da LF nº 13.019/2014 foram cumpridas e a documentação pertinente se encontra à disposição do Tribunal de Contas do Estado de São Paulo para verificação.

Local, de de 20XX.

(Nome e Cargo do Representante Legal da OSC)

ANEXO VI

(colocar o timbre da OSC)

DECLARAÇÃO SOBRE CONDIÇÕES MATERIAIS

Declaro, em conformidade com o art. 33, caput, inciso V, alínea c, da Lei Federal nº 13.019/2014, que a (OSC) dispõe de condições materiais, inclusive recursos humanos para o desenvolvimento das atividades previstas na parceria e o cumprimento das metas estabelecidas.

Local, de de 20XX.

(Nome e Cargo do Representante Legal da OSC)

OU

Declaro, em conformidade com o art. 33, caput, inciso V, alínea c, e respectivo §5º, da Lei Federal nº 13.019/2014, que a (identificação da OSC), contratará, com recursos da parceria, os bens, materiais, equipamentos e recursos humanos necessários para o desenvolvimento das atividades previstas e o cumprimento das metas estabelecidas.

Local, de de 20XX.

(Nome e Cargo do Representante Legal da OSC)

ANEXO VII

(colocar o timbre da OSC)

DECLARAÇÃO DE ABERTURA DE CONTA BANCÁRIA ESPECÍFICA

Declaro para os devidos fins, nos termos do Edital de Chamamento Público nº 30/2022-SME, que a conta bancária específica para a parceria proposta é:

Banco: _____

Endereço: _____

Município: _____

Telefone: _____

Agência nº: _____

Conta nº: _____

Local, de de 20XX.

(Nome e Cargo do Representante Legal da OSC)

ANEXO VIII

MINUTA DO TERMO DE COLABORAÇÃO

TERMO DE COLABORAÇÃO Nº 1._____.00/2022

Expediente nº xx/2022 – GAB/SME

Chamamento Público nº 30/2022-SME

TERMO DE COLABORAÇÃO QUE ENTRE SI CELEBRAM O



MUNICÍPIO DE JACAREÍ, E O/A XXXXXXXXXXXXX.

O MUNICÍPIO DE JACAREÍ, pessoa jurídica de direito público interno, inscrito no CNPJ/MF sob nº 46.694.139/0001-83, sediado na Praça dos Três Poderes, 73, Centro, Jacareí, SP, CEP 12.327-170, neste ato, por força do Decreto Municipal nº 01, de 02 de janeiro de 2017, representado pelo gestor da contratação, Sr. (SECRETÁRIO), (QUALIFICAÇÃO), doravante denominado MUNICÍPIO, e NOME DA OSC, (QUALIFICAÇÃO), neste ato representada pelo representante legal constituído às fls. ___ do processo em epígrafe, doravante denominada OSC, com fundamento no que dispõem a Lei Federal n.º 13.019, de 31 de julho de 2014 e suas alterações, resolvem firmar o presente Termo de Colaboração, que será regido pelas cláusulas e condições que seguem:

CLÁUSULA PRIMEIRA - DO OBJETO

O presente Termo de Colaboração, decorrente do Chamamento Público nº 30/2022-SME, tem por objeto a consecução de finalidades de interesse público de seleção de projeto que visa o atendimento de estudantes que possuam impedimento de longo prazo de natureza física, mental, intelectual ou sensorial, o qual, em interação com uma ou mais barreiras, pode obstruir sua participação plena e efetiva em escolas regulares.

PARÁGRAFO ÚNICO - O plano de trabalho poderá ser revisto para alteração de valores ou de metas, mediante termo aditivo, respeitada a legislação vigente e após proposta previamente justificada pela OSC e acolhida em parecer técnico favorável do órgão competente ratificado pelo Titular da Secretaria, vedada alteração do objeto.

CLÁUSULA SEGUNDA - DAS RESPONSABILIDADES E OBRIGAÇÕES

São responsabilidades e obrigações, além de outros compromissos assumidos por meio deste termo e respectivo plano de trabalho, os previstos na Lei Federal n.º 13.019, de 31 de julho de 2014 e legislação e regulamentação aplicáveis à espécie:

I - DO MUNICÍPIO:

- (a) elaborar e conduzir a execução da política pública;
- (b) emanar diretrizes sobre a política pública a ser executada por meio do presente termo, estabelecendo conceitos e critérios de qualidade a serem observados pela OSC;
- (c) acompanhar, supervisionar e fiscalizar a execução do objeto deste termo, devendo zelar pelo alcance dos resultados pactuados e pela correta aplicação dos recursos repassados, disponibilizando um SUPERVISOR PEDAGÓGICO para monitoramento e avaliação das atividades junto à Comissão designada;
- (d) prestar apoio necessário e indispensável à OSC para que seja alcançado o objeto da parceria em toda sua extensão e no tempo devido;
- (e) repassar à OSC os recursos financeiros previstos para a execução do objeto da parceria, de acordo com o cronograma de desembolsos previsto, que guardará consonância com as metas, fases ou etapas de execução do objeto;
- (f) manter, em seu sítio eletrônico, a relação das parcerias celebradas e dos respectivos planos de trabalho, até 180 (cento e oitenta) dias após o respectivo encerramento;
- (g) publicar, no Boletim Oficial do Município, extrato deste termo e de seus aditivos, contendo, pelo menos, o nome do gestor da parceria e do signatário representante da OSC;
- (h) instituir Comissão de Monitoramento e Avaliação (CMA), por ato da autoridade competente, a ser publicado no Boletim Oficial do Município;
- (i) emitir relatório técnico de monitoramento de avaliação da parceria;
- (j) analisar os relatórios gerenciais financeiros e de resultados;
- (k) analisar as prestações de contas encaminhadas pela OSC de acordo com a legislação e regulamentação aplicáveis;
- (l) na hipótese de inexecução exclusiva por culpa da OSC, o MUNICÍPIO poderá, exclusivamente para assegurar o atendimento de serviços essenciais à população, por ato próprio independentemente de autorização judicial, a fim de realizar ou manter a execução das metas ou atividades pactuadas, retomar os bens públicos em poder da OSC, qualquer que tenha sido a modalidade ou título que concedeu direitos de uso de tais bens e/ou, assumir a responsabilidade pela execução do restante do objeto previsto no plano de trabalho, no caso de paralisação, de modo a evitar sua descontinuidade, devendo ser considerado na prestação de contas o que foi executado pela OSC até o momento em que o MUNICÍPIO assumiu essa responsabilidade.
- (m) divulgar pela internet os meios para apresentação de denúncia sobre a aplicação irregular dos recursos transferidos.

II - DA OSC:

(a) apresentar relatórios de execução do objeto e de execução financeira contendo:

1. comparativo entre as metas propostas e os resultados alcançados, acompanhado de justificativas para todos os resultados não alcançados

- e propostas de ação para superação dos problemas enfrentados;
2. demonstrativo integral da receita e despesa realizadas na execução, em regime de caixa e em regime de competência; e
3. comprovantes de regularidade fiscal, trabalhista e previdenciária.
- (b) prestar contas da totalidade das operações patrimoniais e resultados da parceria, de acordo com a legislação e regulamentação aplicáveis;
- (c) executar o plano de trabalho - isoladamente ou por meio de atuação em rede, na forma do artigo 35-A, da Lei Federal n.º 13.019, de 31 de julho de 2014 - bem como aplicar os recursos públicos e gerir os bens públicos com observância aos princípios da legalidade, da legitimidade, da impessoalidade, da moralidade, da publicidade, da economicidade, da eficiência e da eficácia;
- (d) zelar pela boa qualidade das ações e serviços prestados, buscando alcançar os resultados pactuados de forma otimizada;
- (e) observar, no transcorrer da execução de suas atividades, todas as orientações emanadas do MUNICÍPIO;
- (f) responsabilizar-se, integral e exclusivamente, pela contratação e pagamento dos encargos trabalhistas, previdenciários, fiscais e comerciais relacionados à execução do objeto, não implicando responsabilidade solidária ou subsidiária do MUNICÍPIO a inadimplência da OSC em relação ao referido pagamento, os ônus incidentes sobre o objeto da parceria ou os danos decorrentes de restrição à sua execução;
- (g) manter atualizada a lista de bens pertencentes ao poder público que estão em seu poder, bem como a responsabilidade pela preservação e cuidado dos bens públicos disponibilizados para efetivação do objeto;
- (h) Divulgar, em atendimento à Lei Federal n.º 12.527/2011 (Lei de Acesso à Informação), Lei Federal n.º 13.019/2014 e também as disposições das Instruções Consolidadas do Tribunal de Contas do Estado de São Paulo, pela via eletrônica, em site próprio ou outro meio, e em mural de fácil acesso em locais visíveis das sedes, todas as informações sobre atividades realizadas e resultados alcançados, bem como: estatuto social atualizado; Termos de Ajustes; Plano de Trabalho atualizado; relação nominal atual dos dirigentes; valores repassados; remuneração individualizada dos dirigentes e empregados com os respectivos nomes, cargos ou funções; relatório dos prestadores de serviços com o objeto de cada contrato; balanços e demonstrações contábeis e os relatórios físico-financeiros de acompanhamentos; regulamento de compras e de contratação de pessoal, sob pena de adoção das medidas previstas em lei;
- (i) manter e movimentar os recursos financeiros repassados para a execução do objeto da parceria em uma única e exclusiva conta bancária, observado o disposto no artigo 51 da Lei Federal n.º 13.019, de 31 de julho de 2014, de 2014;
- (j) manter registros, arquivos e controles contábeis específicos para os dispêndios relativos ao objeto da parceria;
- (k) assegurar que toda divulgação das ações objeto da parceria seja realizada com o consentimento prévio e formal do MUNICÍPIO, bem como conforme as orientações e diretrizes acerca da identidade visual do Município de Jacareí;
- (l) utilizar os bens, materiais e serviços custeados com recursos públicos vinculados à parceria em conformidade com o objeto pactuado;
- (m) permitir e facilitar o acesso de agentes do MUNICÍPIO, membros das Secretarias Municipais de Educação e dos conselhos, quando cabíveis, e demais órgãos de fiscalização interna e externa a todos os documentos relativos à execução do objeto da parceria, prestando-lhes todas e quaisquer informações solicitadas, bem como aos locais de execução do objeto;
- (n) responsabilizar-se pela legalidade e regularidade das despesas realizadas para a execução do objeto da parceria, pelo que responderá diretamente perante o MUNICÍPIO e demais órgãos incumbidos da fiscalização nos casos de descumprimento;
- (o) responsabilizar-se, exclusivamente, pelo gerenciamento administrativo e financeiro dos recursos recebidos, inclusive no que diz respeito às despesas de custeio, de investimento e de pessoal.
- #### **CLÁUSULA TERCEIRA - DO GESTOR DA PARCERIA**
- O gestor fará a interlocução técnica com a OSC, bem como o acompanhamento e a fiscalização da execução do objeto da parceria, devendo zelar pelo seu adequado cumprimento e manter o MUNICÍPIO informado sobre o andamento das atividades, competindo-lhe em especial:
- (a) acompanhar e fiscalizar a execução do objeto da parceria;
 - (b) informar ao seu superior hierárquico a existência de fatos que comprometam ou possam comprometer as atividades ou metas da parceria e de indícios de irregularidades na gestão dos recursos, bem como as providências adotadas ou que serão adotadas para sanar os problemas detectados;
 - (c) emitir parecer técnico conclusivo de análise da prestação de contas



final do exercício fiscal, levando em consideração o teor do relatório técnico de monitoramento e avaliação;

(d) disponibilizar ou assegurar a disponibilização de materiais e equipamentos tecnológicos necessários às atividades de monitoramento e avaliação;

(e) comunicar ao administrador público a inexecução por culpa exclusiva da OSC;

(f) acompanhar as atividades desenvolvidas pela OSC e monitorar a execução do objeto da parceria nos aspectos administrativo, técnico e financeiro, propondo as medidas de ajuste e melhoria segundo as metas pactuadas e os resultados observados, com o assessoramento que lhe for necessário;

(g) realizar atividades de monitoramento, devendo estabelecer práticas de acompanhamento e verificação no local das atividades desenvolvidas, mediante agenda de reuniões e encontros com os dirigentes da OSC, para assegurar a adoção das diretrizes constantes deste termo e do plano de trabalho;

(h) realizar a conferência e a checagem do cumprimento das metas e suas respectivas fontes comprobatórias, bem como acompanhar e avaliar a adequada implementação da política pública, verificando a coerência e veracidade das informações apresentadas nos relatórios gerenciais;

§ 1.º - Fica designada a servidora XX, portadora da cédula de identidade RG nº XX, ocupante do cargo de XX, como gestora da parceria;

§ 2.º - O gestor da parceria poderá ser alterado a qualquer tempo pelo MUNICÍPIO, por meio de simples apostilamento;

§ 3.º - Em caso de ausência temporária da gestora, a Secretária Municipal de Educação ou quem ela indicar assumirá a gestão até o retorno daquele;

§ 4.º - Em caso de vacância da função de gestor, a Secretária Municipal de Educação ou quem ela indicar assumirá interinamente a gestão da parceria, por meio de simples apostilamento, até a indicação de novo gestor.

CLÁUSULA QUARTA - DO MONITORAMENTO E DA AVALIAÇÃO DE RESULTADOS

Os resultados alcançados com a execução do objeto da parceria devem ser monitorados e avaliados sistematicamente por meio de relatórios periódicos emitidos pelos setores técnicos da SME. O gestor da parceria emitirá relatórios técnicos de monitoramento e avaliação da parceria celebrada e o submeterá à comissão de monitoramento e avaliação designada, que o homologará, nos termos do artigo 59, da Lei Federal n.º 13.019, de 31 de julho de 2014.

PARÁGRAFO ÚNICO - A periodicidade e a quantidade dos relatórios técnicos previstos nesta cláusula serão estipuladas pelo Gestor da Parceria.

CLÁUSULA QUINTA - DA COMISSÃO DE MONITORAMENTO E AVALIAÇÃO

Compete à CMA:

(a) aprovar e homologar, independentemente da obrigatoriedade de apresentação de prestação de contas pela OSC, o relatório técnico de monitoramento e avaliação de que trata o artigo 59, da Lei Federal n.º 13.019, de 31 de julho de 2014;

(b) avaliar os resultados alcançados na execução do objeto da parceria, de acordo com informações constantes do relatório técnico de monitoramento e avaliação, e fazer recomendações para o atingimento dos objetivos pretendidos;

(c) analisar a vinculação dos gastos da OSC ao objeto da parceria celebrada, bem como a razoabilidade desses gastos;

(d) solicitar, quando necessário, reuniões extraordinárias e realizar visitas técnicas na OSC e no local de realização do objeto da parceria com a finalidade de obter informações adicionais que auxiliem no desenvolvimento dos trabalhos;

(e) solicitar aos demais órgãos do MUNICÍPIO ou à OSC esclarecimentos que se fizerem necessários para subsidiar sua avaliação;

(f) avaliar os resultados alcançados no período da parceria, analisando as justificativas apresentadas no relatório técnico de monitoramento e avaliação, recomendações, críticas e sugestões.

CLÁUSULA SEXTA - DOS RECURSOS FINANCEIROS E FORMA DE REAJUSTE

O valor total da presente parceria é de R\$ 1.565.059,92 (hum milhão quinhentos e sessenta e cinco mil, cinquenta e nove reais e noventa e dois centavos), por conta da dotação orçamentária nº XX, conforme notas de empenho nº XX, emitidas em XX/XX/20xx.

§ 1.º Os recursos financeiros, de que trata o caput desta cláusula, serão transferidos à OSC, mensalmente à Entidade e serão calculados de acordo com número de estudantes efetivamente matriculados na unidade escolar, acrescido de 10% (dez por cento) do valor da capacidade total

prevista, mensalmente, no Termo de Colaboração. Para o cálculo de estudantes matriculados será considerado o número de matrículas efetivadas no mês imediatamente anterior.

§ 2º As parcelas subsequentes à primeira apenas serão liberadas após aprovação da prestação de contas das parcelas precedentes.

§ 3º Excepcionalmente, o repasse do mês de janeiro ocorrerá até o dia 20, devido à organização das dotações orçamentárias do novo ano.

§ 4º Havendo saldo remanescente do repasse de recursos anteriores, em decorrência de ações previstas no plano de trabalho e não executadas, o valor do repasse subsequente poderá ser recalculado, sendo subtraído do valor do repasse o referido saldo remanescente, garantindo-se que, ao final de cada período de avaliação, seja disponibilizado o montante de recursos necessários à execução do objeto da parceria.

§ 5º Não serão computados como saldo remanescente os valores referentes a compromissos já assumidos pela OSC para alcançar os objetivos da parceria, bem como os recursos referentes às provisões para liquidação de encargos.

§ 6º É vedada a realização de despesas, à conta dos recursos destinados à parceria, para finalidades diversas ao objeto pactuado, mesmo que em caráter de urgência.

§ 7º O valor do repasse somente será objeto de reajuste após decorrido um ano da data da contratação, ou do último reajuste, cuja formalização se dará mediante apostilamento, tomando-se por base a variação do IPCA, ou qualquer índice que venha a substituí-lo;

§ 8º O valor do repasse será objeto de reajuste, a partir do 13º (décimo terceiro) mês, devendo ser considerado, para sua apuração, a variação dos índices mensais acumulados nos 12 meses anteriores. O valor do reajuste será aplicado no mês subsequente a formalização do apostilamento.

CLÁUSULA SÉTIMA - DA CESSÃO E DA ADMINISTRAÇÃO DOS BENS PÚBLICOS

Durante o período de vigência desta parceria, poderão ser destinados à OSC bens públicos necessários ao seu cumprimento, os quais poderão ser disponibilizados por meio de disposição constante do plano de trabalho, de permissão de uso ou de instrumento equivalente em que se transfira a responsabilidade pelo seu uso e guarda, na forma da lei.

§ 1º Os bens adquiridos pela OSC com recursos da parceria deverão ser incorporados ao patrimônio do Município de Jacareí, por meio de Termo de Doação e destinados ao Uso dos respectivos estabelecimentos de ensino beneficiados, cabendo a estes a responsabilidade pela guarda e conservação dos referidos bens.

§ 2º Quando da conclusão, denúncia, rescisão ou extinção do presente ajuste, os bens remanescentes adquiridos, produzidos ou transformados com recursos da parceria serão devolvidos ao órgão público, quando necessários para assegurar a continuidade do objeto pactuado ou poderão ser doados à própria OSC, de acordo com o interesse público, mediante justificativa formal da Secretária Municipal de Educação, atendidas as normas legais e regulamentares aplicáveis à espécie.

CLÁUSULA OITAVA - DA PRESTAÇÃO DE CONTAS

A OSC elaborará e apresentará ao MUNICÍPIO prestação de contas na forma discriminada nesta cláusula, observando-se o Capítulo IV, da Lei Federal n.º 13.019, de 31 de julho de 2014 e demais legislações e regulamentações aplicáveis.

§ 1º Os originais das faturas, recibos, notas fiscais e quaisquer outros documentos comprobatórios de despesas deverão ser emitidos em nome da OSC, devidamente identificados com o número do expediente e do termo de colaboração, mantidos em sua sede, em arquivo e em boa ordem, à disposição dos órgãos de controle interno e externo, pelo prazo de 10 (dez) anos, contados do dia útil subsequente ao da apresentação prestação de contas ou do decurso do prazo para apresentação da prestação de contas, relativa ao exercício da gestão, separando-se os de origem pública daqueles da própria OSC.

§ 2º A prestação de contas e todos os atos que dela decorram dar-se-ão em plataforma eletrônica a ser disponibilizada no portal de parcerias do Município de Jacareí, permitindo a visualização por qualquer interessado.

§ 3º Até que se institua o portal de que trata o parágrafo anterior, referida prestação e atos subsequentes serão realizados na forma indicada pelo MUNICÍPIO.

§ 4º Sem prejuízo da plena observância dos normativos apontados no caput desta cláusula, bem como das instruções oriundas da Secretaria Municipal de Educação e do Tribunal de Contas do Estado de São Paulo, a OSC prestará contas nos seguintes prazos, devendo sempre conter a documentação comprobatória (via original e uma cópia) da aplicação dos recursos recebidos mensalmente, conforme previsão no plano de trabalho, devidamente acompanhado dos relatórios de execução do objeto e de execução financeira; extratos bancários conciliados, evidenciando a movimentação do recurso e rentabilidade do período;



relatório de receita e de despesas, quando houver, relação nominal dos atendidos, bem como demais documentos solicitados nas orientações da Secretaria Municipal de Educação.

I. Prestação de contas mensal: até o 5.º (quinto) dia útil do mês subsequente ao do repasse;

II. Prestação de contas anual: até 31 (trinta e um) de janeiro do ano subsequente;

III. Prestação de contas final da parceria: até 90 (noventa) dias, contados do término de vigência da parceria;

§ 5º Apresentada a prestação de contas parcial e anual, emitir-se-á parecer:

(a) técnico, acerca da execução física e atingimento dos objetivos da parceria.

(b) financeiro, acerca da correta e regular aplicação dos recursos da parceria.

§ 6º Para fins de comprovação dos gastos, não serão aceitas despesas efetuadas em data anterior ou posterior ao período de vigência da parceria.

§ 7º Não poderão ser pagas com recursos da parceria, despesas em desacordo com o plano de trabalho, bem como aquelas decorrentes de multas, juros, taxas ou mora, referentes a pagamentos ou recolhimentos fora do prazo e a título de taxa de administração.

§ 8º A falta de prestação de contas nas condições estabelecidas nesta cláusula e na legislação aplicável, ou a sua desaprovação pelos órgãos competentes do MUNICÍPIO, implicará a suspensão das liberações subsequentes, até a correção das impropriedades ocorridas.

§ 9º A responsabilidade da OSC pelo pagamento dos encargos trabalhistas, previdenciários, fiscais e comerciais relativos ao funcionamento da instituição e à execução do objeto da parceria é exclusiva, não se caracterizando responsabilidade solidária ou subsidiária do MUNICÍPIO pelos respectivos pagamentos, qualquer oneração do objeto da parceria ou restrição à sua execução.

CLÁUSULA NONA - DA VIGÊNCIA E DA PRORROGAÇÃO

O prazo de vigência desta parceria é de 12 (doze) meses, a partir da publicação do termo no Boletim Oficial do Município de Jacareí, podendo ser prorrogado, até o limite de 60 (sessenta) meses, mediante termo aditivo e prévia autorização da Secretária Municipal de Educação, respeitada a legislação vigente, após proposta devidamente justificada pela OSC, baseada em parecer técnico favorável do órgão competente.

PARÁGRAFO ÚNICO. O Município prorrogará de ofício a vigência da parceria quando der causa ao atraso na liberação dos recursos, limitada a prorrogação ao exato período do atraso verificado.

CLÁUSULA DÉCIMA - DA DENÚNCIA E DA RESCISÃO

A presente parceria poderá, a qualquer tempo, ser denunciada por qualquer dos participantes mediante notificação escrita com antecedência de 60 (sessenta) dias e será rescindido por infração legal ou descumprimento das obrigações assumidas, ou pela superveniência de norma legal ou fato que o torne jurídica, material ou formalmente inexecutável.

§ 1º Ocorrendo a rescisão ou a denúncia do presente ajuste, MUNICÍPIO e OSC responderão pelas obrigações assumidas até a data de assinatura do respectivo termo de encerramento, devendo a OSC apresentar ao MUNICÍPIO, no prazo de até 30 (trinta) dias, a documentação comprobatória do cumprimento das obrigações assumidas até aquela data.

§ 2º Havendo indícios fundados de malversação do recurso público, o MUNICÍPIO deverá instaurar Tomada de Contas Especial, para apurar irregularidades que tenham motivado a rescisão da parceria.

§ 3º Quando da conclusão, denúncia, rescisão ou extinção do presente ajuste, não tendo ocorrido a utilização total dos recursos financeiros recebidos do MUNICÍPIO, fica a OSC obrigada a restituir, no prazo improrrogável de 30 (trinta) dias contados da data do evento, os saldos financeiros remanescentes, inclusive os provenientes das receitas obtidas das aplicações financeiras, acrescidos de correção monetária e de juros de mora, devendo encaminhar o respectivo comprovante de depósito bancário à Secretaria Municipal de Educação.

CLÁUSULA DÉCIMA PRIMEIRA – DA PROTEÇÃO DE DADOS

§ 1º As partes reconhecem que, para a execução do Termo, será necessário o tratamento de dados pessoais, e se comprometem a cumprir as disposições da Lei nº 13.709, de 14 de agosto de 2018 (“LGPD”), conforme periodicamente alterada, bem como das demais leis e regulamentos relacionados à proteção de dados pessoais e privacidade que possam ser aplicados a qualquer tratamento de Dados Pessoais no âmbito do Termo (“Legislação de Proteção de Dados Aplicável”).

§ 2º As partes se comprometem a somente utilizar as informações e dados pessoais compartilhados para a realização das atividades decorrentes do objeto do presente Termo.

§ 3º As partes se comprometem a manter registros de todas e quaisquer atividades relacionadas aos dados pessoais compartilhados ou obtidos em decorrência do Termo, fornecendo tais registros sempre que solicitados, de forma justificada.

§ 4º As partes adotarão todas as medidas técnicas de segurança razoáveis, de acordo com o padrão de mercado e a legislação brasileira, para resguardar os dados pessoais tratado em decorrência do presente Termo, mantendo a outra parte indene de quaisquer danos ou prejuízos decorrentes de qualquer tratamento de dados realizados em desacordo com esse Termo e/ou a Legislação de Proteção de Dados Aplicável.

§ 5º Para os fins desta Cláusula, consideram-se dados pessoais toda e qualquer informação relacionada a uma pessoa natural identificada ou identificável, conforme definido na LGPD.

CLÁUSULA DÉCIMA SEGUNDA - DAS ALTERAÇÕES

Este termo poderá ser alterado, mediante termo aditivo, em qualquer de suas cláusulas e condições, exceto no que tange ao seu objeto, de comum acordo, desde que tal interesse seja manifestado por qualquer dos participantes, previamente e por escrito, observado o disposto no parágrafo único da Cláusula Primeira.

CLÁUSULA DÉCIMA TERCEIRA - DAS RESPONSABILIZAÇÕES E DAS SANÇÕES

Pela execução da parceria em desacordo com o plano de trabalho e com as normas da Lei Federal n.º 13.019, de 31 de julho de 2014 e da legislação específica, o MUNICÍPIO poderá, garantida a prévia defesa, aplicar à OSC as sanções previstas no artigo 73 da Lei Federal n.º 13.019, de 31 de julho de 2014, observado o disposto no artigo 9º.

§ 1º Aplicadas as sanções previstas no caput desta cláusula, deverão ser as mesmas registradas no portal de parcerias com organizações da sociedade civil.

§ 2º Enquanto não implantado o portal de que trata o parágrafo anterior, as sanções serão registradas no sítio eletrônico do Município de Jacareí: www.jacarei.sp.gov.br.

CLÁUSULA DÉCIMA QUARTA - DAS DISPOSIÇÕES GERAIS

Acordam as partes, ainda, em estabelecer as condições seguintes.

§ 1º Os trabalhadores contratados pela OSC não guardam nenhum vínculo empregatício com o MUNICÍPIO, inexistindo, também, qualquer responsabilidade desse último em relação às obrigações trabalhistas e demais encargos assumidos pela OSC.

§ 2º O MUNICÍPIO não responde, subsidiária ou solidariamente, pela ausência de cumprimento das obrigações fiscais, trabalhistas, previdenciárias e comerciais assumidas pela OSC, não se responsabilizando, ainda, por eventuais demandas judiciais.

§ 3º A OSC deverá entregar ao MUNICÍPIO, mensalmente, sob a forma de meio magnético ou por transmissão eletrônica, a relação nominal atualizada dos beneficiários das ações relativas à parceria, contendo seus endereços completos, de acordo com o modelo e instruções fornecidos pelo MUNICÍPIO, a fim de integrar o respectivo cadastro próprio de instituições, na forma do regulamento.

§ 4º Todas as comunicações relativas a esta parceria serão consideradas como regularmente efetuadas quando realizadas por meio eletrônico.

§ 5º As exigências que não puderem ser cumpridas por meio eletrônico deverão ser supridas através da regular instrução processual, em meio físico.

CLÁUSULA DÉCIMA QUINTA - DO FORO

Fica eleito o Foro da Comarca de Jacareí para dirimir quaisquer questões resultantes da execução ou da interpretação deste instrumento e que não puderem ser resolvidas administrativamente.

E, por estarem de acordo com as cláusulas e condições ajustadas, firmam o presente termo, em 02 (duas) vias de igual teor, na presença das testemunhas abaixo assinadas, para que produza os efeitos legais. Jacareí, de _____ de 20xx.

MUNICÍPIO DE JACAREÍ

xxxxx

Secretária Municipal de Educação

Xxxxxxx

CONTRATADO

Testemunhas:

NOME: _____

RG: _____

CPF: _____

NOME: _____

RG: _____

CPF: _____



ANEXO I DO CONTRATO
TERMO DE REFERÊNCIA

I - MODALIDADE DA PARCERIA

Termo de Colaboração nos termos da Lei Federal nº 13.019/2014.

II – PRAZO DE EXECUÇÃO

O prazo será de 12 (doze) meses, podendo ser prorrogado, até o limite de 60 (sessenta) meses.

III – OBJETO

Atendimento de estudantes que possuam impedimento de longo prazo de natureza física, mental, intelectual ou sensorial, o qual, em interação com uma ou mais barreiras, pode obstruir sua participação plena e efetiva em escolas regulares.

IV – PÚBLICO ALVO

a) CONTRATURNO – atendimento em período parcial.

Estudantes matriculados no ensino regular na rede pública de Jacareí com diagnóstico de deficiência físicas ou sensoriais como: surdez, cegueira, altas habilidades/superdotação, Transtorno do Espectro Autista (TEA), transtorno ou doenças raras, os quais se caracterizam como público alvo da educação especial, conforme legislação vigente que busquem a condução de resultados de aprendizagem relevantes e eficazes.

O encaminhamento será realizado pela Secretaria Municipal de Educação após solicitação formal dos responsáveis do estudante e avaliação da Supervisão Pedagógica.

Para os estudantes atendidos no período contraturno a instituição deverá apresentar proposta pedagógica que inclua o Atendimento Educacional Especializado, além do currículo organizado em oficinas que envolvam práticas para estimular o desenvolvimento socioemocional. Deverá também estar prevista na proposta pedagógica abordagem que contemple a inclusão digital, de modo a colaborar para a democratização do acesso às tecnologias. Essas propostas deverão acontecer no período contraturno das salas regulares de segunda a sexta-feira sendo oferecidas no mínimo três “oficinas” diariamente.

b) PARCIAL REGULAR – atendimento em período parcial

Atendimento de estudantes em escola especial, da educação infantil e ensino fundamental, anos iniciais, que possuam impedimento de longo prazo de natureza física, mental, intelectual ou sensorial, o qual, em interação com uma ou mais barreiras, pode obstruir sua participação plena e efetiva em escolas regulares, advindos de unidades escolares municipais e/ou particulares.

A instituição deverá disponibilizar atendimentos, serviços e estratégias que diminuam ou eliminem as barreiras para sua plena participação na sociedade e desenvolvimento de sua aprendizagem. De acordo com as necessidades dos estudantes, deverão ser oferecidas estratégias diferenciadas e metodologia de ensino diversificada, utilizando como base o método TEACCH e a ciência ABA.

O encaminhamento será realizado pela Secretaria Municipal de Educação após solicitação formal dos responsáveis do estudante e avaliação da Supervisão Pedagógica.

c) PERÍODO INTEGRAL – atendimento em período integral

Atendimento de estudantes em escola especial, da educação infantil e ensino fundamental, anos iniciais, que possuam impedimento de longo prazo de natureza física, mental, intelectual ou sensorial, o qual, em interação com uma ou mais barreiras, pode obstruir sua participação plena e efetiva em escolas regulares, advindos de unidades escolares municipais e/ou particulares que, além das atividades pedagógicas da educação especial, participem das oficinas oferecidas no contraturno.

d) APRENDIZES – atendimento em período parcial

Atendimento de estudantes da escola especial com o objetivo de formação para o mercado de trabalho.

A OSC deverá oferecer oficinas que preparem os estudantes com deficiência para o mundo do trabalho fomentando assim o ingresso destes estudantes no mercado de trabalho.

V – JUSTIFICATIVA

A Secretaria Municipal da Educação considera o trabalho das OSC's de total relevância, uma vez que essas podem oferecer atendimento educacional especializado e substitutivo (escola especial), atendendo a necessidade de desenvolver o projeto que se alicerça no compromisso do município em garantir os direitos e prestar assistência necessária para garantir o pleno exercício da cidadania dos estudantes com deficiência. O ambiente escolar é um espaço de construção de personalidades humanas autônoma e críticas onde os estudantes aprendem a exercer e praticar ações de cidadania.

O Município busca firmar parcerias com o intuito de fornecer educação

para todos, ofertando apoios necessários para a promoção da qualidade de vida e a defesa e garantia de direitos dos estudantes com diagnóstico de deficiência, altas habilidades/superdotação e Transtorno do Espectro Autista (TEA), transtorno ou doenças raras que se caracterizam como público alvo da educação especial.

VI – OBJETIVOS A SEREM ALCANÇADOS

□ Atendimento da demanda manifesta de estudantes que possuam impedimento de longo prazo de natureza física, mental, intelectual ou sensorial, o qual, em interação com uma ou mais barreiras, pode obstruir sua participação plena e efetiva em escolas regulares do Município de Jacareí;

□ Cumprimento do Plano de Trabalho, em todos os aspectos;

□ Integração/ Parceria com as famílias dos estudantes visando resultados de aprendizagem relevantes e eficazes.

VII – METAS, INDICADORES E MEIOS DE VERIFICAÇÃO

ATENDIMENTO:

1) Meta de Atendimento total prevista de 300 estudantes distribuídos da seguinte forma:

a) capacidade de atendimento em período integral: 20 estudantes;

b) capacidade de atendimento em período parcial: 280 estudantes;

Indicador

- Matrículas efetivadas pela OSC;

- Matrículas das oficinas profissionalizantes;

- Relatório a ser apresentado semestralmente pela OSC quanto à evolução dos aprendizes nas oficinas profissionalizantes;

- Quantitativo de aprendizes inseridos no mercado de trabalho.

Meio de Verificação

- Apresentação de Lista Piloto dos estudantes matriculados, mensalmente, pela OSC;

- Análise qualitativa dos estudantes no desenvolvimento das oficinas profissionalizantes;

- Análise do quantitativo de aprendizes inseridos no mercado de trabalho.

METAS PEDAGÓGICAS:

2 - Atender a demanda de matrícula dos estudantes encaminhados pela SME, garantindo os direitos de aprendizagem e prestar assistência necessária para garantir o pleno exercício da cidadania da pessoa com deficiência.

Indicador

4. - Verificar e acompanhar as demandas e matrículas em cada período (parcial, integral e contraturno).

Meio de Verificação

- Apresentação de Relatório Pedagógico bimestral pela OSC à Supervisão Pedagógica.

3 - Oferecer uma educação equitativa e de qualidade aos estudantes com deficiência da educação infantil e fundamental, anos iniciais, que conduza a resultados de aprendizagem relevantes e eficazes.

Indicadores:

- Avaliação dos pais e estudantes com o atendimento pedagógico oferecido;

- Cumprimento do currículo adaptado respeitando o disposto na Lei de Diretrizes e Bases da Educação Nacional, Base Nacional Comum Curricular, Currículo Paulista, Currículo Municipal e demais documentos pertinentes;

- Cumprimento das legislações referentes à inclusão e oferta da Educação especial, em especial a Lei Federal nº 13.146/2015;

- Adequação de materiais e identificação dos espaços que compõem o prédio escolar de acordo com as legislações vigentes.

Meios de Verificação:

- Pesquisa de satisfação com a comunidade escolar, via link da SME, bimestralmente;

- Análise qualitativa do desenvolvimento dos estudantes de cada nível de ensino através de avaliação das atividades realizadas em sala, avaliação das habilidades alcançadas pelos estudantes, relatórios emitidos pela OSC e relatórios/checklist de visitas in loco realizados pela Supervisão Pedagógica da Educação Especial;

- Acompanhamento das formações realizadas através de relatórios de atividades emitidos pela OSC e através de relatórios/checklist de visita in loco realizados pela Supervisão Pedagógica;

- Registros da prática pedagógica executada pelo docente em salas de aula (planner semanal, planejamento);

- Registros dos resultados das aprendizagens e desenvolvimento dos estudantes com as práticas pedagógicas adotadas (vídeos, fotos, relatórios).

4 - Promover as etapas de escolarização para desenvolvimento das habilidades dos estudantes observando: faixa etária; especificidades de cada estudante; os currículos e programas a



serem adaptados;

Indicadores:

- Registros do currículo adaptado de acordo com as necessidades educacionais especiais;
- Acompanhamento das formações realizadas através de relatórios de atividades emitidos pela OSC e através de relatórios/ checklist visita in loco realizados pela Supervisão de Ensino e Supervisão Pedagógica;
- Organização dos espaços de aprendizagem de modo a garantir o acesso aos materiais pedagógicos por todos os estudantes, fazendo uso de metodologia adequada às características e faixa etária de cada grupo de estudantes;
- Implantação de espaços adaptados aos estudantes com deficiência, buscando a inclusão;
- Satisfação dos pais e estudantes com relação a infraestrutura oferecida para contemplar a aprendizagem de acordo com as necessidades.

Meios de Verificação:

- Análise qualitativa do desenvolvimento dos estudantes de cada nível de ensino através de avaliação das atividades realizadas em sala, através de relatórios de atividades emitidos pela OSC e através de relatórios/ checklist visita in loco realizados pela Supervisão Pedagógica;
- Relatório técnico de monitoramento e avaliação da parceria;
- Análise de registros fotográficos;
- Pesquisa de satisfação com a comunidade escolar a ser realizada bimestralmente.

5 – Garantir a capacitação e formação continuada da equipe técnica;

Indicadores:

- Cronograma anual de formação.
- Realização de Formação com os diferentes profissionais da escola (professores, auxiliares e equipe de apoio), de acordo com o previsto no PLANO DE TRABALHO;
- Formação realizada e registrada em portfólio.
- Pesquisa de Satisfação dos funcionários.

Meios de Verificação:

- Análise realizada pelo gestor da SME de relatórios bimestrais emitidos pela OSC.
- Análise da Pesquisa de satisfação com os funcionários.
- Lista de Presença e participação dos funcionários.
- Análise do portfólio das formações e capacitações oferecidas

6 – Elaborar currículo funcional assegurando a aquisição da autonomia, independência nas habilidades básicas, desenvolvimento nas competências sociais, no ambiente escolar e familiar.

Indicadores:

- Documentos que contenham registros da prática pedagógica executada nas atividades oferecidas aos estudantes.
- Documentos que contenham registros dos resultados das aprendizagens e desenvolvimento dos estudantes com as práticas pedagógicas adotadas (vídeos, fotos, relatórios).
- Documentos que contenham o planejamento das atividades, respeitando a premissa de que o currículo funcional deve promover o desenvolvimento global do estudante.

Meios de Verificação:

- Análise qualitativa dos registros da prática pedagógica executada.
- Acompanhamento in loco da prática pedagógica executada.
- Análise dos relatórios/ checklist das visitas in loco realizadas pela Supervisão Pedagógica.
- Análise qualitativa dos registros dos resultados das aprendizagens e desenvolvimento dos estudantes a partir das práticas pedagógicas adotadas.

7 - Desenvolver atividades pedagógicas que estimulem as habilidades necessárias às atividades de vida diária (AVDS) e atividades de vida prática (AVPS) no contexto escolar e familiar.

Indicadores:

- Fluxo de estudantes (encaminhados para avaliação, matriculados e frequentes).
- Ações direcionadas a busca ativa.
- Documentos que contenham registros dos resultados das aprendizagens e desenvolvimento das crianças com as práticas pedagógicas adotadas (vídeos, fotos, relatórios).
- Documentos que contenham o planejamento de atividades práticas que inter relacionem as habilidades curriculares com Habilidades de Vida Funcional e de Vida Prática, de modo a estimular a autonomia e independência.

Meios de Verificação:

- Documentos que comprovem, através de tabelas e gráficos, o fluxo entre número de estudantes matriculados e frequentes.
- Relatórios descritivos bimestrais a serem enviados pela OSC, contendo

o número de estudantes não frequentes e as respectivas ações realizadas visando o retorno destes para a unidade.

- Análise qualitativa dos registros dos resultados das aprendizagens e desenvolvimento das crianças com as práticas pedagógicas adotadas.
- Análise qualitativa dos registros dos resultados das aprendizagens e desenvolvimento dos estudantes a partir das práticas pedagógicas adotadas.

8 - Realizar programas e atividades sócio educativas que promovam a integração, socialização, autonomia e independência no ambiente escolar e familiar;

Indicadores:

- Registros da prática pedagógica executada pelos docentes em atividades sócio educativas (planner semanal, planejamento bimestral);
- Registros dos resultados das aprendizagens e desenvolvimento das crianças com as práticas pedagógicas adotadas (vídeos, fotos, relatórios);
- Planejamento de atividades práticas que inter relacionem as habilidades curriculares com Habilidades de Vida Funcional e de Vida Prática, de modo a estimular a autonomia e independência;
- Pesquisa com os familiares sobre a evolução do estudante no ambiente familiar.

Meios de verificação:

- Análise qualitativa dos registros da prática pedagógica executada pelos docentes;
- Acompanhamento in loco da prática pedagógica executada pelo docente através de relatórios/ checklist visita in loco realizados pela Supervisão Pedagógica;
- Análise qualitativa dos registros dos resultados das aprendizagens e desenvolvimento dos estudantes a partir das práticas pedagógicas adotadas e in loco.
- Questionário respondido pelas famílias sobre autonomia do estudante no ambiente familiar.

9 - Desenvolver junto aos responsáveis, ações pedagógicas e administrativas de busca ativa aos estudantes que porventura deixem de participar dos atendimentos.

Indicadores:

- Fluxo de estudantes (encaminhados para avaliação, matriculados e frequentes)
- Ações direcionadas a busca ativa.
- Ocorrência de reuniões com as famílias para alinhamento das ações.

Meios de Verificação:

- Documentos que comprovem, através de tabelas e gráficos, o fluxo entre número de estudantes matriculados e frequentes.
- Relatórios descritivos bimestrais a serem enviados pela OSC, contendo o número de estudantes não frequentes e as respectivas ações realizadas visando o retorno destes para a unidade.
- Análise quantitativa e qualitativa das listas de presenças e atas de registros das reuniões realizadas;

METAS ADMINISTRATIVAS / FINANCEIRAS:

10 - Prover ao alcance do objeto da parceria recursos humanos com formação técnica para composição dos cargos necessários ao atendimento do Plano de Trabalho.

Indicador:

- Garantir o atendimento da demanda com recurso humano especializado.

Meios de Verificação:

- Registro de acompanhamento da OSC
- Prestação de contas demonstrando a efetivação financeira

11 - Prover ao objeto da parceria a utilização dos recursos abrangendo os aspectos essenciais ao seu desenvolvimento, tais como: aquisição de equipamentos e materiais permanentes e de consumo (pedagógicos, didáticos, material de expediente, entre outros) e outros custos diretos e indiretos relacionados à execução do objeto.

Indicador:

- Garantir a execução do Plano de Trabalho.

Meios de Verificação:

- Planejamento das ações;
- Prestação de contas demonstrando a efetivação financeira.

ANEXO II DO CONTRATO

PLANO DE TRABALHO

ANEXO III DO CONTRATO

TERMO DE CIÊNCIA DE NOTIFICAÇÃO

PARCERIAS COM O TERCEIRO SETOR

ÓRGÃO PÚBLICO: MUNICÍPIO DE JACAREÍ

ORGANIZAÇÃO DA SOCIEDADE CIVIL: NOME DA OSC

TERMO DE COLABORAÇÃO Nº (DE ORIGEM):XXX/20xx



OBJETO:

ADVOGADO(S): (*) _____

Pelo presente TERMO, nós, abaixo identificados:

1. Estamos CIENTES de que:

- o ajuste acima referido, seus aditamentos, bem como o acompanhamento de sua execução contratual, estarão sujeitos a análise e julgamento pelo Tribunal de Contas do Estado de São Paulo, cujo trâmite processual ocorrerá pelo sistema eletrônico;
- poderemos ter acesso ao processo, tendo vista e extraindo cópias das manifestações de interesse, Despachos e Decisões, mediante regular cadastramento no Sistema de Processo Eletrônico, em consonância com o estabelecido na Resolução nº 01/2011 do TCESP;
- além de disponíveis no processo eletrônico, todos os Despachos e Decisões que vierem a ser tomados, relativamente ao aludido processo, serão publicados no Diário Oficial do Estado, Caderno do Poder Legislativo, parte do Tribunal de Contas do Estado de São Paulo, em conformidade com o artigo 90 da Lei Complementar nº 709, de 14 de janeiro de 1993, iniciando-se, a partir de então, a contagem dos prazos processuais, conforme regras do Código de Processo Civil;
- as informações pessoais dos responsáveis pela contratante e e interessados estão cadastradas no módulo eletrônico do "Cadastro Corporativo TCESP – CadTCESP", nos termos previstos no Artigo 2º das Instruções nº01/2020, conforme "Declaração(ões) de Atualização Cadastral" anexa (s);
- é de exclusiva responsabilidade da CONTRATADA manter seus dados sempre atualizados.

2. Damo-nos por NOTIFICADOS para:

- O acompanhamento dos atos do processo até seu julgamento final e consequente publicação;
- Se for o caso e de nosso interesse, nos prazos e nas formas legais e regimentais, exercer o direito de defesa, interpor recursos e o que mais couber.

Jacareí, _____ de _____ de _____.

AUTORIDADE MÁXIMA DO ÓRGÃO/ENTIDADE:

Nome: _____

Cargo: _____

CPF: _____

RESPONSÁVEIS PELA HOMOLOGAÇÃO DO CERTAME OU RATIFICAÇÃO DA DISPENSA/INEXIGIBILIDADE DE LICITAÇÃO:

Nome: _____

Cargo: _____

CPF: _____

Assinatura: _____

RESPONSÁVEIS QUE ASSINARAM O AJUSTE:

Pelo contratante:

Nome: _____

Cargo: _____

CPF: _____

Assinatura: _____

Pela Contrata (preencher e assinar):

Nome: _____

Cargo: _____

CPF: _____

E-mail institucional: _____

Assinatura: _____

ORDENADOR DE DESPESAS DA CONTRATANTE:

Nome: _____

Cargo: _____

CPF: _____

Assinatura: _____

GESTOR(ES) DO CONTRATO:

Nome: _____

Cargo: _____

CPF: _____

Assinatura: _____

DEMAIS RESPONSÁVEIS (*):

Tipo de ato sob sua responsabilidade:

Nome: _____

Cargo: _____

CPF: _____

Assinatura: _____

(*) - O Termo de Ciência e Notificação e/ou Cadastro do(s) Responsável(is) deve identificar as pessoas físicas que tenham concorrido para a prática do ato jurídico, na condição de ordenador da despesa; de partes contratantes; de responsáveis por ações de acompanhamento, monitoramento e avaliação; de responsáveis por processos licitatórios; de responsáveis por prestações de contas; de responsáveis com

atribuições previstas em atos legais ou administrativos e de interessados relacionados a processos de competência deste Tribunal. Na hipótese de prestações de contas, caso o signatário do parecer conclusivo seja distinto daqueles já arrolados como subscritores do Termo de Ciência e Notificação, será ele objeto de notificação específica. (*inciso acrescido pela Resolução nº 11/2021*).

COMUNICADO Nº 34, DE 05 DE OUTUBRO DE 2022.

A Sra. **MARIA THEREZA FERREIRA CYRINO**, Secretária Municipal de Educação, usando das atribuições legais e as que lhe foram delegadas, **COMUNICA** a todos os Professores Efetivos da Rede Municipal de Ensino, dos segmentos de Arte e Educação Física, que teremos saldo para atribuir como Carga Suplementar na próxima atribuição de Classes e/ou Aulas que ocorrerá de forma online, no dia 10/10/2022, às 08h30, via aplicativo ZOOM, através do link:

<https://us02web.zoom.us/j/82203250646?pwd=YzFKZ0RoTytuQ3hpbFNUUnpRMzIuUT09>

(Meeting ID: 822 0325 0646 e Passcode: 911313).

Jacareí, 05 de outubro de 2022.

MARIA THEREZA FERREIRA CYRINO
Secretária Municipal de Educação

ORIENTAÇÕES E CONVOCAÇÃO PARA CONTRATAÇÃO DOS PROFESSORES E AGENTES DE DESENVOLVIMENTO INFANTIL-ADI'S CLASSIFICADOS NO PROCESSO SELETIVO Nº 17/2021, NOS TERMOS DA LEI MUNICIPAL Nº 4.550/2001, ALTERADA PELA LEI MUNICIPAL Nº 6.225/2018.

A SECRETARIA MUNICIPAL DE EDUCAÇÃO, por sua Secretária Adjunta, Sra. **DANIELLI VILLAR LEMES**, no uso das suas atribuições legais, FAZ SABER a todos interessados, QUE A CONTRATAÇÃO DOS PROFESSORES E AGENTES DE DESENVOLVIMENTO INFANTIL - ADI'S CLASSIFICADOS NO PROCESSO SELETIVO Nº 17/2021, se dará em conformidade com as disposições desta Orientação e nos termos da Lei Municipal nº 4.550/2001, alterada pela Lei Municipal nº 6.225/2018.

1. DAS DISPOSIÇÕES PRELIMINARES

1.1. Para atribuição de classe e/ou aulas para Professor Substituto, que ocorrerá de forma online, no dia 10/10/2022, às 08h30, via aplicativo ZOOM, através do link: às 08h30, via aplicativo ZOOM, através do link: <https://us02web.zoom.us/j/82203250646?pwd=YzFKZ0RoTytuQ3hpbFNUUnpRMzIuUT09>

(Meeting ID: 822 0325 0646 e Passcode: 911313) do Processo Seletivo nº 17/2021, segue:

1.2. **Professor de Arte**, ficam convocados **todos os aprovados da listagem geral e todos os aprovados na cota PCD que não tiveram salas atribuídas**;

1.3 **Professor de Educação Especial**, ficam convocados **todos os aprovados da listagem geral e os todos os aprovados na cota PCD que não tiveram salas atribuídas**;

1.4. **Professor da Educação Infantil**, ficam convocados **os aprovados da listagem geral da classificação 1026ª a 1126ª e os aprovados na cota PCD**;

1.5. **Professor do Ensino Fundamental**, ficam **convocados os aprovados da listagem geral da classificação 669ª a 769ª**;

2. DA ATRIBUIÇÃO DE CLASSES E/OU AULAS

2.1. A atribuição de classe e/ou aulas respeitará a classificação final do Processo Seletivo nº 17/2021, sendo que, caso não haja mais aprovados, a chamada poderá retornar ao início da listagem para novo chamamento de aprovados.

2.2. A atribuição ocorrerá de forma online. O professor e/ou ADI deverá acessar o link disponibilizado no item 1., por meio de dispositivo com câmera e áudio.

2.3. A presente convocação para a atribuição é realizada por meio do Boletim Oficial do Município, sendo de responsabilidade do candidato acompanhar as publicações. Não haverá convocação por meio diverso do Boletim Oficial do Município.

2.4. No Ato da atribuição é obrigatória a apresentação de documento original, oficial e com foto, do professor e/ou ADI.

2.4.1 Os professores da Educação Especial que tiverem interesse em atuar como Intérprete de Libras, Transcritor Braille e na especialidade em Transtorno do Espectro Autista (TEA), deverão apresentar **no ato da atribuição** os seguintes documentos:

2.4.1.1. Atendimento Educacional Especializado - Deficiência Auditiva e Intérprete de Libras: a) Certificado de Proficiência em Libras expedido



pelo MEC ou Pós-graduação em libras (Educação de surdos e/ou tradução e interpretação em libras) e;

b) Certificado de conclusão de curso de Libras de no mínimo 120 (cento e vinte) horas, emitido por órgão reconhecido ou Habilitação/Especialização em Deficiência Auditiva/Tradutor Intérprete de Libras/Educação de surdos;

2.4.1.1.1. Não havendo Professor habilitado com pós-graduação e curso de Libras (120h) serão classificados os Professores que possuem apenas um dos dois, seguindo a classificação geral.

2.4.1.2. Atendimento Educacional Especializado - Deficiência Visual e Transcritor Braile:

a) Certificado de Braile com carga horária mínima de 40 (quarenta) horas e;

b) Certificado de Soroban com carga horária mínima de 30 (trinta) horas.

2.4.1.3. Atendimento Educacional Especializado – Transtorno do Espectro Autista (TEA):

a) Pós-Graduação em Transtorno do Espectro Autista (TEA) ou Pós-Graduação em Educação Especial ou Inclusiva, desde que contenha expressamente no Diploma/Certificado a disciplina Transtorno do Espectro Autista (TEA).

2.5. Na impossibilidade do comparecimento do candidato, a atribuição poderá ser feita mediante a apresentação da procuração (original) com firma reconhecida ou por instrumento público (registro em cartório) e documento original, oficial e com foto do procurador.

2.6. As classes e/ou aulas disponíveis, serão divulgadas no Portal da Educação (<https://educacajacarei.com.br/>), na sexta-feira da semana anterior ao da Atribuição, para conhecimento dos interessados.

3. DA DOCUMENTAÇÃO A SER APRESENTADA PARA CONTRATAÇÃO

3.1. Os candidatos que atribuírem classe e/ou aulas deverão acessar o formulário “Contratações Temporárias” via AtendeBem Online (https://siap.jacarei.sp.gov.br/pmjacarei/websis/siapegov/administrativo/gpro/gpro_index.php?id=3), impreterivelmente até 03 (três) dias úteis após a atribuição, a contar do 1º dia útil subsequente à atribuição, e anexar os seguintes documentos, que deverão ser apresentados no original quando do comparecimento ao Centro do Servidor Municipal:

1) Carteira de Trabalho e Previdência Social (CTPS): Página da foto; Página da Qualificação Civil; Página do Registro do 1º emprego ou página em branco caso não tenha registro.

2) RG: Frente e verso, não substituível pela CNH.

3) CPF.

4) PIS/PASEP ou Extrato CNIS (Substituível pelo extrato CNIS, emitido através do link: <https://meu.inss.gov.br/#/login>).

5) Título de Eleitor.

6) Comprovante da última votação (Substituível pela Certidão de Quitação Eleitoral, emitida através do link: <https://www.tse.jus.br/eleitor/certidoes/certidao-de-quitacao-eleitoral>).

7) Comprovante de Endereço recente - Emissão máxima de 90 dias, sendo água, luz ou telefone.

8) Comprovante de Escolaridade:

8.1) ADI: Histórico Escolar ou Diploma de Ensino Médio.

8.2) Professor (Ensino Fundamental, Educação Infantil, EJA): Diploma/Certificado de Conclusão do Curso Superior em Pedagogia (Licenciatura Plena), com data da colação de grau (anterior à contratação), em papel timbrado e com o CNPJ do emitente e emissão máxima anterior a 01 ano da contratação.

8.3) Professor (Educação Física): Diploma/Certificado de Conclusão do Curso Superior em Educação Física (Licenciatura Plena), com data da colação de grau (anterior à contratação), em papel timbrado e com o CNPJ do emitente e emissão máxima anterior a 01 ano da contratação.

8.4) Professor (Artes): Diploma/Certificado de Conclusão do Curso Superior em Artes (Licenciatura Plena), com data da colação de grau (anterior à contratação), em papel timbrado e com o CNPJ do emitente e emissão máxima anterior a 01 ano da contratação.

8.5) Professor (Educação Especial):

A) Atendimento Educacional Especializado: Diploma/Certificado de Conclusão do Curso Superior em Educação Especial ou Curso Superior em Pedagogia com habilitação ou especialização (mínimo 120h) em Educação Especial, com data da colação de grau (anterior à contratação), em papel timbrado e com o CNPJ do emitente e emissão máxima anterior a 01 ano da contratação.

B) Atendimento Educacional Especializado - Deficiência Auditiva e Intérprete de Libras: a) Diploma/Certificado de Conclusão do Curso Superior em Educação Especial ou Curso Superior em Pedagogia com habilitação ou especialização (mínimo 120h) em Educação Especial, com data da colação de grau (anterior à contratação), em papel timbrado

e com o CNPJ do emitente e emissão máxima anterior a 01 ano da contratação; b) Certificado de Proficiência em Libras expedido pelo MEC ou Pós-graduação em libras (Educação de surdos e/ou tradução e interpretação em libras) e, c) Certificado de conclusão de curso de Libras de no mínimo 120 (cento e vinte) horas, emitido por órgão reconhecido ou Habilitação/Especialização em Deficiência Auditiva/Tradutor Intérprete de Libras/Educação de surdos;

C) Atendimento Educacional Especializado - Deficiência Visual e Transcritor Braile: a) Diploma/Certificado de Conclusão do Curso Superior em Educação Especial ou Curso Superior em Pedagogia com habilitação ou especialização (mínimo 120h) em Educação Especial, com data da colação de grau (anterior à contratação), em papel timbrado e com o CNPJ do emitente e emissão máxima anterior a 01 ano da contratação; b) Certificado de Braile com carga horária mínima de 40 (quarenta) horas e, c) Certificado de Soroban com carga horária mínima de 30 (trinta) horas. 4) Atendimento Educacional Especializado – Transtorno do Espectro Autista (TEA): a) Diploma/Certificado de Conclusão do Curso Superior em Educação Especial ou Curso Superior em Pedagogia com habilitação ou especialização (mínimo 120h) em Educação Especial, com data da colação de grau (anterior à contratação), em papel timbrado e com o CNPJ do emitente e emissão máxima anterior a 01 ano da contratação; b) Pós-Graduação em Transtorno do Espectro Autista (TEA) ou Pós-Graduação em Educação Especial ou Inclusiva, desde que contenha expressamente no Diploma/Certificado a disciplina Transtorno do Espectro Autista (TEA).

9) Histórico Escolar referente ao comprovante de escolaridade enviado.

10) Registro de Conselho de Classe Ativo, para Educação Física (CREF).

11) Comprovante de Especialização, conforme a área de atuação, para Educação Especial.

12) Consulta de Qualificação Cadastral: Emissão através do link:

<http://consultacadastral.inss.gov.br/Esocial/pages/index.xhtml>

13) Certificado Militar para Candidatos até 45 anos de idade.

14) Certidão de Nascimento ou Casamento, conforme estado civil.

15) RG Cônjuge. Se casado, obrigatório.

16) CPF Cônjuge. Se casado, obrigatório.

17) RG ou Certidão de Nascimento dos dependentes.

18) CPF dos dependentes. Obrigatório.

19) Carteira de Vacinação dos filhos menores.

20) Foto 3x4 Fundo branco e formato JPEG.

21) Declaração de carga horária, caso possua outros vínculos, exceto para ADI.

3.2. Os exames Admissionais ocorrerão por conta do candidato e deverão ser apresentados ao setor de Medicina do Trabalho/URT (Unidade de Relações do Trabalho) em data a ser agendada pelo candidato, impreterivelmente no prazo de até 08 (oito) dias após a atribuição, a contar do 1º dia útil subsequente à atribuição, através do telefone 3955-9000, ramais 9314/9318/9334, ocasião em que deverá ser apresentada a documentação para contratação em vias originais à USA (Unidade de Seleção e Avaliação).

3.2.1. O ASO - Atestado de Saúde Ocupacional será expedido pelo Médico do Trabalho da Prefeitura de Jacareí no dia agendado pela Medicina do Trabalho.

3.2.2. O candidato deverá apresentar ainda os seguintes exames admissionais:

a) Acuidade Visual - validade 1 ano (A contagem da validade é da data da expedição do exame, devendo estar dentro do prazo no dia da consulta com o Médico do Trabalho).

b) Avaliação Psicossocial - Validade 1 ano (A contagem da validade é da data da expedição do exame, devendo estar dentro do prazo no dia da consulta com o Médico do Trabalho).

c) Hemograma Completo - validade 180 dias (A contagem da validade é da data da expedição do exame, devendo estar dentro do prazo no dia da consulta com o Médico do Trabalho).

d) Glicemia em Jejum - validade 180 dias (A contagem da validade é da data da expedição do exame, devendo estar dentro do prazo no dia da consulta com o Médico do Trabalho).

e) TGO - validade 180 dias (A contagem da validade é da data da expedição do exame, devendo estar dentro do prazo no dia da consulta com o Médico do Trabalho).

f) TGP - validade 180 dias (A contagem da validade é da data da expedição do exame, devendo estar dentro do prazo no dia da consulta com o Médico do Trabalho).

g) GGT - validade 180 dias (A contagem da validade é da data da expedição do exame, devendo estar dentro do prazo no dia da consulta com o Médico do Trabalho).

h) original e cópia da Carteira de Vacinação atualizada do COVID-19.



3.3. Não haverá prorrogação do prazo de entrega dos documentos.

3.4. Não serão recebidos documentos com pendências.

3.5. Caso o candidato não cumpra com o prazo mencionado, será considerado como **DESISTENTE** e não poderá participar de nova atribuição no decorrer do ano letivo, no segmento da desistência.

3.6. Caso o candidato não cumpra com as datas agendadas pela Medicina do Trabalho, será considerado **DESISTENTE** e não poderá participar de nova atribuição no decorrer do ano letivo, no segmento da desistência.

4. DAS DISPOSIÇÕES FINAIS

4.1. Os candidatos que atribuírem e forem considerados **INAPTOS** no exame médico, serão desclassificados do Processo Seletivo, não podendo participar de novas atribuições.

4.2. A qualquer momento poder-se-á anular a contratação, bem como rescindir o contrato eventualmente celebrado, desde que se verifique qualquer falsidade nas declarações ou irregularidades nos documentos apresentados.

4.3. O candidato que não participar da atribuição de aulas será considerado desistente das aulas que, naquela oportunidade, estejam sendo oferecidas, não prejudicando, no entanto, sua classificação em novas atribuições, respeitando a sequência da chamada.

4.4. O candidato que assumir classe e/ou aula e desistir da mesma, não poderá participar de nova atribuição no decorrer do ano letivo, no segmento da desistência.

4.5. O Professor Substituto que perder a sala no decorrer do ano letivo, por retorno do professor, ou atribuírem sala com contrato por tempo determinado, terão preferência na escolha de sala na próxima atribuição.

4.5.1. Caso haja mais de um professor substituto para atribuir, a escolha ocorrerá respeitando: 1º - data da perda da sala; 2º - classificação final no Processo Seletivo.

4.5.2. O candidato terá o período do aviso prévio para nova atribuição. Caso não haja saldo neste período, o contrato será rescindido.

4.6. O candidato que assumir classe e/ou aula será avaliado sistematicamente pela direção da escola e pelo setor competente da Secretaria Municipal de Educação.

4.7. O candidato que assumir classe e/ou aulas como Professor ou ADI Substituto e apresentar excesso de faltas ou inaptidão para exercer a função terá seu contrato rescindido e não poderá participar de nova atribuição no decorrer do ano letivo.

4.8. Os casos omissos serão resolvidos pela Secretaria Municipal de Educação.

Jacareí/SP, 05 de outubro de 2022.

MARIA THEREZA FERREIRA CYRINO
Secretária Municipal de Educação

SUPERIOR - Professor (Artes)			
Cotas PCD			
Nome	Classificação	Nota Título	Nota Final
LAIS CRISTINA GUEDES	1	2,00	62,00
SUPERIOR - Professor (Artes)			
Nome	Classificação	Nota Título	Nota Final
CESAR DOMINGUES DE SOUZA	4	0,00	73,33
ANDERSON ADELINO PEREIRA	9	0,00	66,67
ANDRESSA MARIA DE LIMA CARDOSO	10	2,00	65,33
SANDRA CRISTINA DE OLIVEIRA	12	2,00	62,00
PAOLA CAROLINE CAMPEAO DI PALMA PEDROSO	13	0,00	60,00
SHEILA APARECIDA DE CAMARGO ARAUJO	14	0,00	56,67
DOUGLAS DA SILVA DRUMOND	15	0,00	56,67
OTILIO JUNIOR PIRES CARDOSO	16	2,00	55,33

EUNICE DE FATIMA SANTOS	17	0,00	53,33
CELIDA EDNA DE PINHO	18	0,00	53,33
ROSA MIRNA CARVALHO ANDRADE CASTRO	20	0,00	53,33
MARIELZA PORTO DA SILVA OLIVEIRA	21	0,00	53,33
ELISÂNGELA PEREIRA SANTOS	22	0,00	53,33
SAMANTHA FERNANDA VIANA FRIAS	23	0,00	53,33
DÉBORA DE JESUS SANTOS STODUTO	24	0,00	53,33
PAOLA DE JESUS DA SILVA	26	0,00	53,33
CLAUDIA PINTO MACHADO	30	2,00	52,00
FABIO LUIZ PEREIRA	31	2,00	52,00
RENATA DA SILVA REIS LOBATO	32	2,00	52,00
JAQUELINE DOS SANTOS RICARDO LEO	33	2,00	52,00
PRISCILA DAMISKI ALCANTARA	36	2,00	52,00
ELIZABETE MATIAS RAIMUNDO	37	0,00	50,00
RENATA APARECIDA DOS SANTOS	38	0,00	50,00
ELLEN DA SILVA RODRIGUES ALVES	39	0,00	50,00
PETERSON PATRICK DA ROCHA PEREIRA	41	0,00	50,00

Professor (Educação especial) Cotas PCD			
Nome	Classificação	Nota Título	Nota Final
HELOÍSA HELENA FARIA BARBACA DELLA BIDIA	1	2,00	72,00
SUPERIOR - Professor (Educação especial)			
Nome	Classificação	Nota Título	Nota Final
DAIANE REGINA DE PAULA	2	2,00	85,33
ANGELICA MOTTA DA SILVA	5	2,00	82,00
DANIELE CRISTINE DA SILVA LEMES	6	2,00	82,00
GISELE NOVAES GUARNIERI	10	2,00	78,67
GISLENE BARBERINI BOAVENTURA	12	2,00	78,67
EDINEA RUBIO FONSECA	13	0,00	76,67
SUELEN REGINA DE ANDRADE RAMOS	14	0,00	76,67
MARIA SALETE BONNA	16	2,00	75,33
LEILA DE CASSIA PRADO	19	2,00	75,33
JUSSARA BARBEDO RANGEL DE PAULA	21	2,00	75,33
ELISANGELA NASCIMENTO DOS SANTOS	23	2,00	75,33
MARIA DO CARMO DE SOUSA SILVA	25	2,00	75,33
TAMIRIS CRISTINA ROSA	28	2,00	75,33
JULIANA MARTINS DOS SANTOS LAINS	29	2,00	75,33



ANDRESSA APARECIDA DA SILVA COELHO	32	2,00	75,33
FRANCINA MACHADO DO PRADO	37	2,00	72,00
ERIKA REGINA LISBOA LIMA DA FONSECA	40	2,00	72,00
ELAINE CRISTINA SANTOS SOUSA	42	2,00	72,00
ELIANA APARECIDA FRUTUOSO	43	2,00	72,00
LUCELIA SILVA TEODORO	45	2,00	72,00
CHAHIDE SANTOS MOYSÉS CERAGIOLI	50	2,00	72,00
ALICE DE OLIVEIRA BARROS	51	2,00	72,00
SAONI MARIANO PUPO BARBARA	57	0,00	70,00
EDILAENE DE SIQUEIRA	60	2,00	68,67
SAMIA GALGANI CASSIANO GAMA	63	2,00	68,67
SIMONE PRIANTI FERNANDES	66	2,00	68,67
RAQUEL OLIVEIRA ALVES	68	2,00	68,67
KELEN MACHADO DO NASCIMENTO	69	2,00	68,67
GISELE CRISTINA DIAS OLIVEIRA DA SILVA	74	2,00	68,67
JULIANA DE PAULA	75	2,00	68,67
BIANCA OLIVEIRA DOS SANTOS	80	2,00	68,67
ROSELI DA SILVA MARTINS	81	2,00	68,67
ADRIANA BARBOSA DE FARIAS SILVA	84	0,00	66,67
BRUNA CAMPOS RIBEIRO	88	0,00	66,67
NICOLE BURGOMEISTER DE SOUSA SILVEIRA	89	0,00	66,67
LUZIA NUNES DE MENESES	90	0,00	66,67
ROSELI ANDRÉA DE FREITAS SIMÕES	93	2,00	65,33
CRISTIANE BIFE MORAES DA SILVA	96	2,00	65,33
SIMONE APARECIDA DA SILVA CARMO	98	2,00	65,33
ELEUSA MARIA RODRIGUES DE MORAES	102	2,00	65,33
FLÁVIA REGINA DA SILVA POLETO	103	2,00	65,33
SIRLEI SANTANA CARNEIRO	104	2,00	65,33
ARIÁDNE SIQUEIRA MACEDO RIBEIRO	108	2,00	65,33
KAREN APARECIDA RODRIGUES CERQUEIRA	113	2,00	65,33
JULIANA RODRIGUES DE PAULA	115	2,00	65,33
VANESSA DA SILVA GOMES DE OLIVEIRA	116	2,00	65,33
MARIA SOBERANA PEREIRA DE LIMA ANJOS	118	2,00	65,33
ANELIZA BRAZ DE SOUZA LEITE	119	2,00	65,33
TATIANE COSTA MATONOVIC	120	2,00	65,33
CAROLINA DOS SANTOS APARECIDA APPOLINARIO	121	2,00	65,33
CELIA REGINA DA SILVA AMILTON LIMA	122	0,00	63,33
JENNYFER GABRIELE OLIVEIRA	125	0,00	63,33

JULIA ELEN DIAS SIQUEIRA	126	0,00	63,33
SELMA HELENA DA SILLVA ABREU	129	2,00	62,00
ROSEANE ROMERO DOESTE	130	2,00	62,00
GEORGINA FLÁVIA DOS SANTOS CRUZ	132	2,00	62,00
ROSICLEIDE FERREIRA DE MAGALHÃES FONSECA	133	2,00	62,00
CARLA MARIA DA SILVA MARTINS	137	2,00	62,00
LUCIANA LEMES GUILHERME	139	2,00	62,00
CLAUDIA CRISTINE RODRIGUES DOS SANTOS	140	2,00	62,00
JANAINA APARECIDA DE PAIVA	144	2,00	62,00
BRENA CAROLINE DOS SANTOS DIAS	146	2,00	62,00
NEIDE APARECIDA RABELO	148	0,00	60,00
SOLANGE DE FÁTIMA SANTOS NAPOLEÃO	150	0,00	60,00
NATHALLIE KAORY KIKUTI	153	0,00	60,00
ANGELICA DE CASSIA TOLEDO	156	2,00	58,67
DILMA DE FATIMA CLARO	157	2,00	58,67
WELBYA REGINA SILVEIRA FALQUE	158	2,00	58,67
GLAUCIA MARIA DOS SANTOS	159	2,00	58,67
CLAUDIA CARRILHO ROSSI ARAUJO	160	2,00	58,67
ZILDA FATIMA DA CUNHA ITO	162	2,00	58,67
PATRÍCIA SILVA DE FREITAS	163	2,00	58,67
SILVIA REGINA DOS SANTOS ROBERTO	164	2,00	58,67
DAMIANA TATIANA DE OLIVEIRA SANTOS	165	2,00	58,67
LILIAN CLEIDE DA SILVA CINTRA	166	2,00	58,67
TABATA DE OLIVEIRA SANTANA	167	2,00	58,67
IVANA GOMES DA SILVA	168	2,00	58,67
DANIELA DE MENDONÇA MARTINS DE MACEDO	169	2,00	58,67
TATIANA DE ARAUJO ROCHA DE ALMEIDA	170	2,00	58,67
SHIRLEI GOMES LIMA	171	2,00	58,67
KATIA MARA BORGES RONDEL	172	2,00	58,67
MICHELE VANESSA DOS SANTOS	173	2,00	58,67
LUZILENE APARECIDA VICENTE	174	2,00	58,67
MARCIA DE ALMEIDA SANTOS	175	2,00	58,67
DAIANE CRISTINA DE CAMPOS CARDOSO	176	2,00	58,67
RENATA APARECIDA CARDOSO	177	2,00	58,67
DANIELE CARDOSO SOARES	178	2,00	58,67
DAIANE SANTOS KURAMOTO	179	2,00	58,67
JACQUELINE APARECIDA DOMINGUES PEREIRA	180	0,00	56,67
ELAINE CRISTINA DE SOUZA DAMASIO	181	0,00	56,67
LISLAIME BENEDITA DO ROSARIO	182	0,00	56,67



NEUZA APARECIDA DE CARVALHO SILVA	183	0,00	56,67
DALVA MARIA COSTA MARQUES	184	2,00	55,33
LUCIA HELENA DE OLIVEIRA	185	2,00	55,33
APARECIDA MARIA DE LIMA FARIA	187	2,00	55,33
RONISE APARECIDA BENEDICTO RODRIGUES	188	2,00	55,33
ELIANA RAMOS	189	2,00	55,33
ROSANGELA MARGARIDO	190	2,00	55,33
ROSELI DAS GRAÇAS NEVES	191	2,00	55,33
MARIA DE FATIMA SANTOS	192	2,00	55,33
JANAINA MOCHIUTI GODOI PEDROTA	193	2,00	55,33
LUCIANA GÓTOLA DE CARVALHO	194	2,00	55,33
LEONY DE SÁ ALMEIDA	195	2,00	55,33
GENI GOMES OBLATORE	196	2,00	55,33
ESTHELA MARIS FERREIRA CUNHA	197	2,00	55,33
CRISTIANE GONÇALVES	199	2,00	55,33
SONIA ELAINE DE SOUZA	200	2,00	55,33
BRUNA SILVA MENDES	201	2,00	55,33
ROSANA BRITO DA SILVA	202	2,00	55,33
ESTELA PALMEIRA MATOS CAMILO	203	2,00	55,33
SIMONE REGINA DE LIMA	204	0,00	53,33
ROSEMEIRE NEVES DE OLIVEIRA	205	0,00	53,33
ROSANGELA APARECIDA QUEIROZ	206	0,00	53,33
ALESSANDRA REGINA FERREIRA DUARTE	207	0,00	53,33
LUCILENE FONTOURA DE CARVALHO SILVA	208	0,00	53,33
TALITA FRANCIÉLE OSÓRIO LUZ TROMBIN	209	0,00	53,33
ETHIENE CRISTINE PELOGIA DE SIQUEIRA BURGARELLI	210	0,00	53,33
ANGELA DA SILVA CONCEIÇÃO	211	2,00	52,00
ANA MARIA VILELA DE REZENDE SANTOS	212	2,00	52,00
MARIA DA GLORIA SILVA FIDELIS DE LIRA	214	2,00	52,00
SIMONE BORGES DOS SANTOS DE SANTANA	216	2,00	52,00
ANA RITA ALVES CARVALHO	217	2,00	52,00
ANA MARIA DE ALMEIDA SALES	219	2,00	52,00
CARINA GRACIELE DOS REIS ROMÃO	220	2,00	52,00
VANESSA CRISTINA DE OLIVEIRA RODRIGUES	221	2,00	52,00
LUANA CARDOSO SANTOS	222	2,00	52,00
VANESSA LOPES RIBEIRO MESQUITA	223	2,00	52,00
TALITA DE JESUS PITORRI BASTOS	224	2,00	52,00
FLAVIA MARIA DA SILVA BUENO	225	2,00	52,00
DAISY ALVES DA CRUZ	226	2,00	52,00

ONILMA APARECIDA DOS SANTOS	227	0,00	50,00
GLORIA FERNANDES BARBOSA E SILVA	229	0,00	50,00
ANA CAROLINA TAVARES DA SILVA	231	0,00	50,00
MICHELE AZEVEDO FRUTOS	232	0,00	50,00

SUPERIOR - Professor (Educação Infantil)			
Cotas PCD			
Nome	Classificação	Nota Título	Nota Final
LAIS CRISTINA GUEDES	3	2,00	55,33

SUPERIOR - Professor (Educação Infantil)			
Nome	Classificação	Nota Título	Nota Final
ELAINE APARECIDA CONSULI	1026	0,00	53,33
SOLANGE DE SOUZA ASSIS RAMOS	1027	0,00	53,33
THAIS APARECIDA DE MORAES CAMARGO	1028	0,00	53,33
POLIANA GOMES RODRIGUES	1029	0,00	53,33
VIVIANE CAROLINA DE SIQUEIRA MACHADO	1030	0,00	53,33
CRISTINA APARECIDA PEREIRA	1031	0,00	53,33
ANDREIA DE SOUSA FREITAS MELO	1032	0,00	53,33
MARCELA ALAUXA GOMES	1033	0,00	53,33
MARINA SILVA	1034	0,00	53,33
IANA NAIRA DA PAZ QUEIROZ GASPAR	1035	0,00	53,33
ERITA ARIANA DA SILVA	1036	0,00	53,33
BRUNA APARECIDA DOS SANTOS	1037	0,00	53,33
DAIANE REGINA DE SOUZA	1038	0,00	53,33
ADRIANA APARECIDA DA COSTA	1039	0,00	53,33
MICHELLE AMARAL DE SIQUEIRA	1040	0,00	53,33
JULIA COSTA VIDAL PEREIRA	1041	0,00	53,33
ELISABETE SILVA DE OLIVEIRA	1042	0,00	53,33
JULIANA SANTOS BRITO PEIXOTO	1043	0,00	53,33
PRISCILA RODRIGUES DE MELO	1044	0,00	53,33
ARIANE FERREIRA MENEZES MELO	1045	0,00	53,33
FRANCINE MARIA LOPES FERRARI	1046	0,00	53,33
TABATA KARINE DE SOSUSA JESUS	1047	0,00	53,33
PRISCILA AMANDA BERNARDINO RIBEIRO	1048	0,00	53,33
ALINE CARLA RODRIGUES	1049	0,00	53,33
HELMALBUQUERQUE ROCHA LEITE	1050	0,00	53,33
FABIANA CARDOSO ITO	1051	0,00	53,33
ISAURA CRISTINA DE SOUSA TAVARES MARQUES	1052	0,00	53,33
DEBORAH CRISTINA FERREIRA LIMA	1053	0,00	53,33
KARINA DE SOUZA RIBEIRO	1054	0,00	53,33



CARLA CLARISSA DA SILVA ALMEIDA	1055	0,00	53,33
HELENA CRISTINA DOS SANTOS	1056	0,00	53,33
CATIA DE OLIVEIRA GONCALVES DA SILVA	1057	0,00	53,33
PAULA ANIELLE RAMOS	1058	0,00	53,33
JENNYFER GABRIELE OLIVEIRA	1059	0,00	53,33
NILSENNY PRADO ALVES	1060	0,00	53,33
MONIQUE DA SILVA MACHADO	1061	0,00	53,33
VANESSA GARCIA SIQUEIRA RIBEIRO	1062	0,00	53,33
PATRÍCIA CARDOSO XAVIER SILVA	1063	0,00	53,33
MARIA LUIZA ROCHA OLIVEIRA	1064	0,00	53,33
GARDENIA ALVES PORTELA DO NASCIMENTO	1065	0,00	53,33
VANESSA DE SOUSA SANTOS	1066	0,00	53,33
CAMILA SEVERO DA SILVA CASTRO	1067	0,00	53,33
JENNIFER STEPHANIE NARCISO	1068	0,00	53,33
ANA PAULA DOS SANTOS	1069	0,00	53,33
LIDIANE MARTINS DE ARAÚJO SILVA	1070	0,00	53,33
JULIANA AICO MORAES FUJISHIRO	1071	0,00	53,33
SUZAN DOMINGOS NASCIMENTO	1072	0,00	53,33
ALINE PAIVA LEMES	1073	0,00	53,33
TAYNARA VIEIRA MACIEL	1074	0,00	53,33
CAMILA APARECIDA FERREIRA VAZ	1075	0,00	53,33
NATÂNIA APARECIDA QUEIROZ DE GOES	1076	0,00	53,33
LILIAN ROSA FERREIRA	1077	0,00	53,33
DANUZA DUARTE	1078	0,00	53,33
INGRID NATANI DA SILVA SIQUEIRA OLIVEIRA	1079	0,00	53,33
MARIANA APARECIDA VAZ BRANDÃO	1080	0,00	53,33
EMILLYN SIRIANI RODRIGUES ALVES	1081	0,00	53,33
ADRIELE THAIS MAIA PIRES	1082	0,00	53,33
DÉBORA EVARISTO DA SILVA	1083	0,00	53,33
JAQUELINE ROBLEDILHO DE ANDRADE	1084	0,00	53,33
ANDREIA PEREIRA SOARES DOS SANTOS	1085	0,00	53,33
LUDMILA SOUZA DE ASSIS	1086	0,00	53,33
FRANCILENE MARIANA DE MIRANDA	1087	0,00	53,33
AMANDA CANHOTO ROTHENBERGER FRANCESCHI	1088	0,00	53,33
VITÓRIA REGINA SILVA MOREIRA	1089	0,00	53,33
BRENDA DOS SANTOS FONSECA	1090	0,00	53,33
STEPHANE PALMA CRISPIM	1091	0,00	53,33
LAURIANY NATASHA ARRUDA NASCIMENTO	1092	0,00	53,33
FLAVIA PIMENTEL BUENO	1093	0,00	53,33
CAROLINE MENDONÇA DOS SANTOS VIEIRA SOUSA	1094	0,00	53,33

PAOLA RAFAELLE PORFIRIO RITA	1095	0,00	53,33
AGHATA DOS SANTOS SOUZA ALVIM	1096	0,00	53,33
RAÍSSA SOUZA RODRIGUES	1097	0,00	53,33
LEILA MARIANA FELIX DE LIMA GONZAGA	1098	0,00	53,33
SHEILA LOUISE FELICIANO DA SILVA	1099	0,00	53,33
ANNA KAROLINE DELGADO DA CONCEIÇÃO	1100	0,00	53,33
BRUNA NAIARA MOREIRA LOPES	1101	0,00	53,33
JOANA D'ARC EUGÊNIO	1102	0,00	53,33
LEIDIANE CAROLINA GOMES PINTO	1103	0,00	53,33
ROBERTA NASCIMENTO PEREIRA DE ABREU	1104	0,00	53,33
KAMILA CARDOSO DE SANTANA	1105	0,00	53,33
MARIANA PEIXOTO ARTELES CAVALHIERE DA SILVA	1106	0,00	53,33
MARIANE RIBEIRO DOS SANTOS	1107	0,00	53,33
MARCELA DANIELE DOS PASSOS OLIVEIRA	1108	0,00	53,33
PAMELA DANIELLE RAMOS FRANCISCO	1109	0,00	53,33
LETICIA ALESSANDRA SILVERIO	1110	0,00	53,33
PAULO HENRIQUE XAVIER CARBONE	1111	0,00	53,33
ANGELA JAQUELINE DOS SANTOS JACQUE	1112	0,00	53,33
ANA CAROLINA GALVAO	1113	0,00	53,33
BIANCA DO PRADO OLIVEIRA CABRAL	1114	0,00	53,33
FLAVIA CRISTINA LEITE DE FREITAS	1115	0,00	53,33
LETÍCIA ALVES DE CASTRO	1116	0,00	53,33
LAIS APARECIDA RIBEIRO DOS SANTOS	1117	0,00	53,33
BÁRBARA APARECIDA UCHOAS JORDÃO	1118	0,00	53,33
ANA CAROLINE DA SILVA MENEZES	1119	0,00	53,33
ANA CAROLINA SOUZA BEZERRA	1120	0,00	53,33
NATALI PITTNER CARVALHO	1121	0,00	53,33
CLAUDIO PEREIRA DA SILVA JUNIOR	1122	0,00	53,33
GABRIELLE VELOSO	1123	0,00	53,33
DRIELLE SANTOS GAMA	1124	0,00	53,33
BRUNA LORRANE DE SOUZA GENEROSO	1125	0,00	53,33
SAMILA ALVES PEREIRA RONCOLETA	1126	0,00	53,33

Professor (Ensino Fundamental)

Nome	Classificação	Nota Título	Nota Final
ISABEL APARECIDA RIBEIRO MOREIRA	669	0,00	56,67
SIMONE DELAIA CAETANO MONTEIRO	670	0,00	56,67
PATRICIA LATOCHESKI SANTOS	671	0,00	56,67
VANIA SARGES PINHEIRO	672	0,00	56,67
SUZANA MARIA MARTINS FÉLIX	673	0,00	56,67



ROSANA ROCHA SILVERIO	674	0,00	56,67
MARLENE LEME DE MORAES PONTES	675	0,00	56,67
JACQUELINE BRAGA DE OLIVEIRA LIMA	676	0,00	56,67
DARIO PRADO DA MOTA	677	0,00	56,67
LILIAN BEATRIZ MOREIRA	678	0,00	56,67
ALESSANDRA PINTO DE ALMEIDA	679	0,00	56,67
KARIN CHRISTINA ROQUE DA SILVA	680	0,00	56,67
CINTIA DE CAMARGO COUTINHO	681	0,00	56,67
MARINA PEREIRA SILVA	682	0,00	56,67
MÔNICA JULIETA DA SILVA VRENNNA	683	0,00	56,67
ERIKA GONÇALVES POLI	684	0,00	56,67
LUCIARA APARECIDA SALES DOS SANTOS	685	0,00	56,67
FLÁVIA MENDES MACHADO ALVES	686	0,00	56,67
CRISTIANE DE LIMA CAMARGO	687	0,00	56,67
RÔMULO CÉSAR PEREIRA DE PAIVA	688	0,00	56,67
TATIANA AUSTIN CHAVES PIRES	689	0,00	56,67
MAGDA PORTELA DE JESUS	690	0,00	56,67
TATIANE PAULA DA SILVA TEIXEIRA	691	0,00	56,67
JOSIANE PRISCILA TEIXEIRA GALDEANO	692	0,00	56,67
ROGERIA ALVES DE SOUZA REZENDE	693	0,00	56,67
FATIMA VANESSA DA SILVA	694	0,00	56,67
ANDERSON COUTINHO PUSSATELLI	695	0,00	56,67
PRISCILA DO CARMO MARIA	696	0,00	56,67
TAINA CÁSSIA MOTA	697	0,00	56,67
FABIANA APARECIDA AFONSO DE CARVALHO	698	0,00	56,67
DGINA APARECIDA DOS SANTOS MATOS	699	0,00	56,67
JULIANA FARIA MARX	700	0,00	56,67
MONICA ALVES DA SILVA	701	0,00	56,67
RAQUEL DE PÁDUA	702	0,00	56,67
RENATA ELLER BORGES	703	0,00	56,67
IRIS DE ATHAYDES COSTA DOS SANTOS SILVA	704	0,00	56,67
MICHELLE SULLYE DE CARVALHO CAVALCANTE	705	0,00	56,67
POLIANA GOMES RODRIGUES	706	0,00	56,67
JIRLENE VALDECI FORTES PALAU	707	0,00	56,67
SILVIA LETÍCIA CEZAR DE PAULA	708	0,00	56,67
ANDREIA MATOS CAMILO DE SOUZA GABRIEL	709	0,00	56,67
GRAZIELLE SANTOS URENHA TOSCANO	710	0,00	56,67
FABIANE DA SILVA RAYMUNDO	711	0,00	56,67
EVERTON RODOLFO NOGUEIRA	712	0,00	56,67

ETHIENE CRISTINE PELOGIA DE SIQUEIRA BURGARELLI	713	0,00	56,67
MANUELLE MENDES ARAÚJO	714	0,00	56,67
JOYCE GONÇALVES VENEZIANI	715	0,00	56,67
BRUNA CORNÉLIO SERAPIÃO	716	0,00	56,67
FABIANA FURQUIM RIBEIRO DAS NEVES	717	0,00	56,67
SABRINA BRITO DE DEUS	718	0,00	56,67
SAMANTA VALERIANO DA SILVA	719	0,00	56,67
CAMILA AMANDA DA SILVA	720	0,00	56,67
ANGÉLICA GEMA CARAÇA FRANCO	721	0,00	56,67
GARDENIA MOURA DE SOUSA	722	0,00	56,67
CRISTIANE DA SILVA VIRIATO BARROS	723	0,00	56,67
NATALIA ALVES RAYMUNDO	724	0,00	56,67
AMANDA BATISTA DOS SANTOS	725	0,00	56,67
LUCAS WILLIAM DOS SANTOS ADÃO	726	0,00	56,67
MAIARA DE SOUZA MARQUES FONSECA	727	0,00	56,67
NAYARA ARNAUT DOS SANTOS	728	0,00	56,67
CINTIA FLAVIANE DA SILVEIRA OLIVEIRA	729	0,00	56,67
DANUZA DUARTE	730	0,00	56,67
JULIANA AZEVEDO DOS SANTOS	731	0,00	56,67
JÉSSICA MORAES DE LIMA	732	0,00	56,67
LEOMARA APARECIDA COSTA SOUZA	733	0,00	56,67
VALDIR ANTÔNIO MACHADO JUNIOR	734	0,00	56,67
ANA PAULA RODRIGUES	735	0,00	56,67
PÂMELA CAROLINE NOGUEIRA DOS SANTOS MOURA	736	0,00	56,67
KAMILLA CRISTINA ASSOLINI	737	0,00	56,67
NATARA LAIS CARDOSO	738	0,00	56,67
JACQUELINE DA SILVA COELHO	739	0,00	56,67
PAULA ALVES LOURENCO	740	0,00	56,67
WAGNER JÚLIO NORONHA LIMA	741	0,00	56,67
SHEILA LOUISE FELICIANO DA SILVA	742	0,00	56,67
JULIANA VILLA NOVA DE SOUZA	743	0,00	56,67
MARIANE RIBEIRO DOS SANTOS	744	0,00	56,67
PAULO HENRIQUE XAVIER CARBONE	745	0,00	56,67
ADRIELE APARECIDA SANTOS	746	0,00	56,67
FERNANDA AMANDA ALVES	747	0,00	56,67
LETÍCIA ALVES DE CASTRO	748	0,00	56,67
PAMELA SIMÕES	749	0,00	56,67
BEATRIZ FERREIRA CRUZ	750	0,00	56,67
FABIANA BARBOSA BATISTA	751	0,00	56,67
JULIANE RODRIGUES GOMES DA SILVA	752	0,00	56,67



JUANA CUNHA	753	0,00	56,67
RAIRANA GABRIELA DE OLIVEIRA SILVA	754	0,00	56,67
THAIS APARECIDA PEREIRA BATISTA	755	0,00	56,67
ANA LAURA DOS SANTOS COSTA	756	0,00	56,67
ZÉLIA DE CÁSSIA CARDOSO DE SIQUEIRA	757	2,00	55,33
MAGALI APARECIDA CARDOSO ALBUQUERQUE	758	2,00	55,33
ISABEL DO CARMO TERTULIANO BRAZ	759	2,00	55,33
SILVIA HELENA TOMAZ NOGUEIRA	760	2,00	55,33
TERESINHA DE JESUS MORAIS DOS SANTOS	761	2,00	55,33
SAMIA GALGANI CASSIANO GAMA	762	2,00	55,33
SIRLEI BICUDO RODRIGUES	763	2,00	55,33
ROSELI DAS GRAÇAS NEVES	764	2,00	55,33
MARCIA PATRICIA VERTERA ROSA	765	2,00	55,33
ALEXANDRA MARIA BORGES FERRAZ	766	2,00	55,33
ROSANA MARQUES FERRAZ FERREIRA	767	2,00	55,33
DENISE RIBEIRO GARBIN	768	2,00	55,33
KELEN MACHADO DO NASCIMENTO	769	2,00	55,33

363010080	ADENILZA DO PRADO BARBOSA	AGENTE DE DESENVOLVIMENTO INFANTIL-ADI-CRECHE
363008398	ADILSON MONTEIRO	AGENTE DE DESENVOLVIMENTO INFANTIL-ADI-CRECHE
363000438	ADNA ARNAU COSTA DE SENA	AGENTE DE DESENVOLVIMENTO INFANTIL-ADI-CRECHE
363006232	ADOLFO FELIX JUNIO MACARIO DE SOUSA	AGENTE DE DESENVOLVIMENTO INFANTIL-ADI-CRECHE
363009560	ADRIANA AFONSO DA SILVA JORGE	AGENTE DE DESENVOLVIMENTO INFANTIL-ADI-CRECHE
363005643	ADRIANA APARECIDA BARBANCHI	AGENTE DE DESENVOLVIMENTO INFANTIL-ADI-CRECHE
363008452	ADRIANA APARECIDA DE OLIVEIRA QUEIROZ	AGENTE DE DESENVOLVIMENTO INFANTIL-ADI-CRECHE
363004694	ADRIANA APARECIDA DOS SANTOS RIBEIRO	AGENTE DE DESENVOLVIMENTO INFANTIL-ADI-CRECHE
363010326	ADRIANA APARECIDA LOPES	AGENTE DE DESENVOLVIMENTO INFANTIL-ADI-CRECHE
363007104	ADRIANA BABOSA DOS SANTOS DE JESUS	AGENTE DE DESENVOLVIMENTO INFANTIL-ADI-CRECHE
363005333	ADRIANA CASTILHO DOS SANTOS	AGENTE DE DESENVOLVIMENTO INFANTIL-ADI-CRECHE
363007558	ADRIANA CHRISTINA DE OLIVEIRA NAZARE	AGENTE DE DESENVOLVIMENTO INFANTIL-ADI-CRECHE
363006450	ADRIANA CRISTINA CORREA NASCIMENTO	AGENTE DE DESENVOLVIMENTO INFANTIL-ADI-CRECHE
363006917	ADRIANA CRISTINA PEREIRA GONCALVES DOS SANTOS	AGENTE DE DESENVOLVIMENTO INFANTIL-ADI-CRECHE
363000797	ADRIANA CRISTINA SANTOS CARACA	AGENTE DE DESENVOLVIMENTO INFANTIL-ADI-CRECHE
363010599	ADRIANA DA SILVA OLIVEIRA	AGENTE DE DESENVOLVIMENTO INFANTIL-ADI-CRECHE
363009995	ADRIANA DE FATIMA MARTINS ALVES DA SILVA	AGENTE DE DESENVOLVIMENTO INFANTIL-ADI-CRECHE
363000806	ADRIANA DE PAULA NOGUEIRA FERREIRA	AGENTE DE DESENVOLVIMENTO INFANTIL-ADI-CRECHE
363001960	ADRIANA DE SIQUEIRA PINTO MACEDO	AGENTE DE DESENVOLVIMENTO INFANTIL-ADI-CRECHE
363009361	ADRIANA DOS SANTOS LIMA	AGENTE DE DESENVOLVIMENTO INFANTIL-ADI-CRECHE
363002210	ADRIANA DOS SANTOS MORAES	AGENTE DE DESENVOLVIMENTO INFANTIL-ADI-CRECHE
363005739	ADRIANA EVANGELISTA DE JESUS	AGENTE DE DESENVOLVIMENTO INFANTIL-ADI-CRECHE
363002085	ADRIANA FERREIRA DA SILVA FRANCA	AGENTE DE DESENVOLVIMENTO INFANTIL-ADI-CRECHE
363003362	ADRIANA FERREIRA LOMBA	AGENTE DE DESENVOLVIMENTO INFANTIL-ADI-CRECHE
363013472	ADRIANA GOMES PINTO	AGENTE DE DESENVOLVIMENTO INFANTIL-ADI-CRECHE
363012493	ADRIANA GONCALVES DA SILVA	AGENTE DE DESENVOLVIMENTO INFANTIL-ADI-CRECHE
363007714	ADRIANA GONCALVES DE CANDIA	AGENTE DE DESENVOLVIMENTO INFANTIL-ADI-CRECHE
363005145	ADRIANA GUIMARAES LOPES	AGENTE DE DESENVOLVIMENTO INFANTIL-ADI-CRECHE

EDITAL DO PROCESSO SELETIVO 023/2022

A Prefeitura Municipal de Jacareí - SP, pessoa jurídica de direito público, com sede na Praça dos Três Poderes, 73 - Centro - Jacareí/SP - CEP 12327-170, neste ato representada pela Secretária Municipal de Educação, Sra. Maria Thereza Ferreira Cyrino, torna pública a DIVULGAÇÃO DAS INSCRIÇÕES, em termos das cláusulas previstas no Edital do Processo Seletivo N.º 023/2022, conforme segue adiante:

Art 1º - Os candidatos homologados encontram-se no Anexo I deste edital.

Art 2º - O candidato que não conseguir acessar sua área de inscrição, não confirmar o pagamento ou estiver com alguma divergência nos dados pessoais, deverá interpor recurso no dia 10 de outubro de 2022, enviando o boleto escaneado e o comprovante de pagamento, para o e-mail: recursos@consulpam.com.br

Art 3º - Os locais de provas e horários estarão disponíveis em até 05 dias antes da realização das provas.

Jacareí/SP, 06 de outubro de 2022
MARIA THEREZA FERREIRA CYRINO
Secretária Municipal de Educação

Anexo 1		
INSCRICAO	CANDIDATO	VAGA
363006625	ABDAN ALTAYTES TERTUR DA COSTA	AGENTE DE DESENVOLVIMENTO INFANTIL-ADI-CRECHE
363000270	ADELAIDE DO NASCIMENTO JOVITA	AGENTE DE DESENVOLVIMENTO INFANTIL-ADI-CRECHE
363008264	ADELAIDE RAYMUNDI LEITE	AGENTE DE DESENVOLVIMENTO INFANTIL-ADI-CRECHE
363008830	ADELAINÉ APARECIDA ALVES	AGENTE DE DESENVOLVIMENTO INFANTIL-ADI-CRECHE
363005813	ADELIA RENATA BENTO	AGENTE DE DESENVOLVIMENTO INFANTIL-ADI-CRECHE



363001020	ADRIANA KELLY	AGENTE DE DESENVOLVIMENTO INFANTIL-ADI-CRECHE	363013057	AGATHA CUNHA QUERNE MANSUR SILVA	AGENTE DE DESENVOLVIMENTO INFANTIL-ADI-CRECHE
363009811	ADRIANA MARIA QUIRINO DOS SANTOS	AGENTE DE DESENVOLVIMENTO INFANTIL-ADI-CRECHE	363004082	AGENOR PEREIRA DOS SANTOS FILHO	AGENTE DE DESENVOLVIMENTO INFANTIL-ADI-CRECHE
363006928	ADRIANA NOTARANGELI DE OLIVEIRA BRANCO	AGENTE DE DESENVOLVIMENTO INFANTIL-ADI-CRECHE	363009645	AGUIDA APARECIDA DA SILVA	AGENTE DE DESENVOLVIMENTO INFANTIL-ADI-CRECHE
363011342	ADRIANA PENINCK	AGENTE DE DESENVOLVIMENTO INFANTIL-ADI-CRECHE	363001645	AGUIDA APARECIDA MARCIANO DE PADUA BARBOSA	AGENTE DE DESENVOLVIMENTO INFANTIL-ADI-CRECHE
363004592	ADRIANA VAIANO	AGENTE DE DESENVOLVIMENTO INFANTIL-ADI-CRECHE	363013199	ALANES RAMOS DA SILVA	AGENTE DE DESENVOLVIMENTO INFANTIL-ADI-CRECHE
363010629	ADRIANA VANESSA DA SILVA PINTO	AGENTE DE DESENVOLVIMENTO INFANTIL-ADI-CRECHE	363011173	ALANY VALERIA DA SILVA LIMA	AGENTE DE DESENVOLVIMENTO INFANTIL-ADI-CRECHE
363001571	ADRIANE APARECIDA DE PAULA SOUZA SANTOS	AGENTE DE DESENVOLVIMENTO INFANTIL-ADI-CRECHE	363003913	ALBIRLENE LIMA DOS SANTOS ALVES	AGENTE DE DESENVOLVIMENTO INFANTIL-ADI-CRECHE
363008124	ADRIANE APARECIDA DE TOLEDO LEITE	AGENTE DE DESENVOLVIMENTO INFANTIL-ADI-CRECHE	363009586	ALCIONE DA SILVA ARAUJO	AGENTE DE DESENVOLVIMENTO INFANTIL-ADI-CRECHE
363007652	ADRIANE CRISTINA DOS SANTOS	AGENTE DE DESENVOLVIMENTO INFANTIL-ADI-CRECHE	363009865	ALDINE MIRIAN CALVOSO	AGENTE DE DESENVOLVIMENTO INFANTIL-ADI-CRECHE
363007265	ADRIANE CRISTINE ARAUJO NADIR	AGENTE DE DESENVOLVIMENTO INFANTIL-ADI-CRECHE	363000349	ALDRY ALEX BENEDITO MANOEL DA SILVA BARBOSA	AGENTE DE DESENVOLVIMENTO INFANTIL-ADI-CRECHE
363013859	ADRIANO HENRIQUE DE SOUZA ALVES	AGENTE DE DESENVOLVIMENTO INFANTIL-ADI-CRECHE	363011171	ALESSANDRA ABADÉ ALVES DE MORAIS	AGENTE DE DESENVOLVIMENTO INFANTIL-ADI-CRECHE
363004072	ADRIANO MENEZES	AGENTE DE DESENVOLVIMENTO INFANTIL-ADI-CRECHE	363011340	ALESSANDRA ALVES MACHADO EIGLER	AGENTE DE DESENVOLVIMENTO INFANTIL-ADI-CRECHE
363011355	ADRIELE FERNANDA DOS SANTOS	AGENTE DE DESENVOLVIMENTO INFANTIL-ADI-CRECHE	363007073	ALESSANDRA APARECIDA REIS DE PAULA	AGENTE DE DESENVOLVIMENTO INFANTIL-ADI-CRECHE
363005148	ADRIELE GUIMARAES LOPES MUNOZ	AGENTE DE DESENVOLVIMENTO INFANTIL-ADI-CRECHE	363012445	ALESSANDRA APARECIDA SILVA	AGENTE DE DESENVOLVIMENTO INFANTIL-ADI-CRECHE
363012888	ADRIELE MARCONDES DE OLIVEIRA	AGENTE DE DESENVOLVIMENTO INFANTIL-ADI-CRECHE	363009975	ALESSANDRA CEZAR CAVALARO	AGENTE DE DESENVOLVIMENTO INFANTIL-ADI-CRECHE
363004515	ADRIELI CRISTINA BUBANS	AGENTE DE DESENVOLVIMENTO INFANTIL-ADI-CRECHE	363011904	ALESSANDRA CILENE DE ARAUJO	AGENTE DE DESENVOLVIMENTO INFANTIL-ADI-CRECHE
363007253	ADRIELLI BRAZ	AGENTE DE DESENVOLVIMENTO INFANTIL-ADI-CRECHE	363001139	ALESSANDRA CRISTINA LEONARDO DOS SANTOS	AGENTE DE DESENVOLVIMENTO INFANTIL-ADI-CRECHE
363001418	ADRIELLI KAROLINE NEVES	AGENTE DE DESENVOLVIMENTO INFANTIL-ADI-CRECHE	363012154	ALESSANDRA DA CUNHA QUERNE MANSUR SILVA	AGENTE DE DESENVOLVIMENTO INFANTIL-ADI-CRECHE
363011351	ADRIELLY ALVES DOS SANTOS	AGENTE DE DESENVOLVIMENTO INFANTIL-ADI-CRECHE	363011122	ALESSANDRA DA SILVA E SILVA PEREIRA	AGENTE DE DESENVOLVIMENTO INFANTIL-ADI-CRECHE
363001000	ADRIELLY FERNANDA NOGUEIRA	AGENTE DE DESENVOLVIMENTO INFANTIL-ADI-CRECHE	363002357	ALESSANDRA DE ALMEIDA SANTOS	AGENTE DE DESENVOLVIMENTO INFANTIL-ADI-CRECHE
363010643	ADRIELLY RODRIGUES VERAS	AGENTE DE DESENVOLVIMENTO INFANTIL-ADI-CRECHE	363012193	ALESSANDRA DE ARAUJO BARBOSA	AGENTE DE DESENVOLVIMENTO INFANTIL-ADI-CRECHE
363006060	ADRIELY NAIRANA GOMES	AGENTE DE DESENVOLVIMENTO INFANTIL-ADI-CRECHE	363012744	ALESSANDRA DE FATIMA DIAS	AGENTE DE DESENVOLVIMENTO INFANTIL-ADI-CRECHE
363006820	ADRIENE DA SILVA EPIFANIO CARNEIRO	AGENTE DE DESENVOLVIMENTO INFANTIL-ADI-CRECHE	363009748	ALESSANDRA DE OLIVEIRA CORREA	AGENTE DE DESENVOLVIMENTO INFANTIL-ADI-CRECHE
363012411	ADRIRLY KETELLYN DE SOUZA MURCI	AGENTE DE DESENVOLVIMENTO INFANTIL-ADI-CRECHE	363003464	ALESSANDRA FATIMA MONTEIRO DOS SANTOS	AGENTE DE DESENVOLVIMENTO INFANTIL-ADI-CRECHE
363002147	AGATA ADRIELLY PEREIRA DE OLIVEIRA	AGENTE DE DESENVOLVIMENTO INFANTIL-ADI-CRECHE	363006971	ALESSANDRA MICHELE GOUVEA	AGENTE DE DESENVOLVIMENTO INFANTIL-ADI-CRECHE
363000706	AGATHA ANGEL DE MORAES PRADO	AGENTE DE DESENVOLVIMENTO INFANTIL-ADI-CRECHE	363005996	ALESSANDRA ROSSINI LOPES DA SILVA	AGENTE DE DESENVOLVIMENTO INFANTIL-ADI-CRECHE
363000839	AGATHA CECILIA DOS SANTOS	AGENTE DE DESENVOLVIMENTO INFANTIL-ADI-CRECHE	363002958	ALESSANDRA SILVA OBREGON	AGENTE DE DESENVOLVIMENTO INFANTIL-ADI-CRECHE
			363009734	ALESSANDRA SIMONE DE SOUSA	AGENTE DE DESENVOLVIMENTO INFANTIL-ADI-CRECHE



363006736	ALESSANDRA TERESA MANUELA MERENCIANO	AGENTE DE DESENVOLVIMENTO INFANTIL-ADI-CRECHE	363006619	ALINE CRISTINA SILVA AUGUSTO	AGENTE DE DESENVOLVIMENTO INFANTIL-ADI-CRECHE
363008345	ALESSANDRO DA GRACA GUEDES	AGENTE DE DESENVOLVIMENTO INFANTIL-ADI-CRECHE	363002738	ALINE DE OLIVEIRA BICUDO	AGENTE DE DESENVOLVIMENTO INFANTIL-ADI-CRECHE
363003509	ALEXANDRA CARVALHO LIMA DA COSTA	AGENTE DE DESENVOLVIMENTO INFANTIL-ADI-CRECHE	363012068	ALINE DIAS DO NASCIMENTO EVANGELISTA	AGENTE DE DESENVOLVIMENTO INFANTIL-ADI-CRECHE
363009500	ALEXANDRA DE CASSIA MAXIMIANO	AGENTE DE DESENVOLVIMENTO INFANTIL-ADI-CRECHE	363008729	ALINE DOS SANTOS LIMA CHAVES	AGENTE DE DESENVOLVIMENTO INFANTIL-ADI-CRECHE
363004431	ALEXANDRA NANI CARVALHO	AGENTE DE DESENVOLVIMENTO INFANTIL-ADI-CRECHE	363012662	ALINE ELY DA SILVA MARIANO NAKAMURA	AGENTE DE DESENVOLVIMENTO INFANTIL-ADI-CRECHE
363010666	ALEXANDRA SILVA NUNES BARROS	AGENTE DE DESENVOLVIMENTO INFANTIL-ADI-CRECHE	363002137	ALINE FERNANDA DAS CHAGAS	AGENTE DE DESENVOLVIMENTO INFANTIL-ADI-CRECHE
363005139	ALEXANDRE GONSALVES LOPES	AGENTE DE DESENVOLVIMENTO INFANTIL-ADI-CRECHE	363009634	ALINE FONSECA DOS SANTOS	AGENTE DE DESENVOLVIMENTO INFANTIL-ADI-CRECHE
363006865	ALEXANDRE VINHAS JUNIOR	AGENTE DE DESENVOLVIMENTO INFANTIL-ADI-CRECHE	363010543	ALINE GOMES DE SOUZA	AGENTE DE DESENVOLVIMENTO INFANTIL-ADI-CRECHE
363006535	ALEXIA MARCELINO DA SILVA	AGENTE DE DESENVOLVIMENTO INFANTIL-ADI-CRECHE	363010205	ALINE GRAZIELA DE MORAES RIBEIRO	AGENTE DE DESENVOLVIMENTO INFANTIL-ADI-CRECHE
363012082	ALEXSANDRA MARILIA APARECIDA ROSA	AGENTE DE DESENVOLVIMENTO INFANTIL-ADI-CRECHE	363005225	ALINE LAURA DE OLIVEIRA ROSA	AGENTE DE DESENVOLVIMENTO INFANTIL-ADI-CRECHE
363002689	ALEXSANDRO MATIAS DA SILVA	AGENTE DE DESENVOLVIMENTO INFANTIL-ADI-CRECHE	363010608	ALINE LISBOA DO NASCIMENTO	AGENTE DE DESENVOLVIMENTO INFANTIL-ADI-CRECHE
363009696	ALICE CRISTINY FROIS MARTINS	AGENTE DE DESENVOLVIMENTO INFANTIL-ADI-CRECHE	363012080	ALINE LOPES CARVALHO AZEVEDO	AGENTE DE DESENVOLVIMENTO INFANTIL-ADI-CRECHE
363003345	ALICE FELICIANO SALINO	AGENTE DE DESENVOLVIMENTO INFANTIL-ADI-CRECHE	363010346	ALINE LUZ RODRIGUES DA SILVA	AGENTE DE DESENVOLVIMENTO INFANTIL-ADI-CRECHE
363004538	ALICE GOMES PINTO DA SILVA	AGENTE DE DESENVOLVIMENTO INFANTIL-ADI-CRECHE	363007849	ALINE MAGALHAES RODRIGUES	AGENTE DE DESENVOLVIMENTO INFANTIL-ADI-CRECHE
363003808	ALICE PLOVAS VIEIRA PINTO	AGENTE DE DESENVOLVIMENTO INFANTIL-ADI-CRECHE	363003760	ALINE MARCELE TOLEDO SILVA	AGENTE DE DESENVOLVIMENTO INFANTIL-ADI-CRECHE
363002874	ALINE AMBE SOBRAL PEGO	AGENTE DE DESENVOLVIMENTO INFANTIL-ADI-CRECHE	363000229	ALINE MARIA DA SILVA FRANCA	AGENTE DE DESENVOLVIMENTO INFANTIL-ADI-CRECHE
363001897	ALINE APARECIDA RODRIGUES NOGUEIRA SOARES	AGENTE DE DESENVOLVIMENTO INFANTIL-ADI-CRECHE	363006892	ALINE MARIA DE MELO	AGENTE DE DESENVOLVIMENTO INFANTIL-ADI-CRECHE
363002393	ALINE BRENDA RODRIGUES BU DE MORAES	AGENTE DE DESENVOLVIMENTO INFANTIL-ADI-CRECHE	363006246	ALINE MENDES CALISTO	AGENTE DE DESENVOLVIMENTO INFANTIL-ADI-CRECHE
363009458	ALINE BUENO DA CUNHA	AGENTE DE DESENVOLVIMENTO INFANTIL-ADI-CRECHE	363004941	ALINE MIRANDA DE LACERDA SILVA	AGENTE DE DESENVOLVIMENTO INFANTIL-ADI-CRECHE
363001277	ALINE CRISTINA ALVES SILVA LIMA	AGENTE DE DESENVOLVIMENTO INFANTIL-ADI-CRECHE	363009726	ALINE MIRANDA DE PAULA	AGENTE DE DESENVOLVIMENTO INFANTIL-ADI-CRECHE
363000922	ALINE CRISTINA CARDOSO MENECUCCI	AGENTE DE DESENVOLVIMENTO INFANTIL-ADI-CRECHE	363005083	ALINE MIRANDA DOS SANTOS	AGENTE DE DESENVOLVIMENTO INFANTIL-ADI-CRECHE
363009680	ALINE CRISTINA DA SILVA PAES	AGENTE DE DESENVOLVIMENTO INFANTIL-ADI-CRECHE	363012949	ALINE PAULA DA SILVA SOUZA	AGENTE DE DESENVOLVIMENTO INFANTIL-ADI-CRECHE
363009752	ALINE CRISTINA DE PAULA MADUREIRA SOUZA	AGENTE DE DESENVOLVIMENTO INFANTIL-ADI-CRECHE	363013353	ALINE PEREIRA DA SILVA SANTOS	AGENTE DE DESENVOLVIMENTO INFANTIL-ADI-CRECHE
363013559	ALINE CRISTINA DO CARMO	AGENTE DE DESENVOLVIMENTO INFANTIL-ADI-CRECHE	363001451	ALINE PEREIRA FLORENCIO	AGENTE DE DESENVOLVIMENTO INFANTIL-ADI-CRECHE
363010574	ALINE CRISTINA DOS SANTOS AVELAR NASCIMENTO	AGENTE DE DESENVOLVIMENTO INFANTIL-ADI-CRECHE	363011672	ALINE RIBEIRO MINA	AGENTE DE DESENVOLVIMENTO INFANTIL-ADI-CRECHE
363012616	ALINE CRISTINA DOS SANTOS BORGES	AGENTE DE DESENVOLVIMENTO INFANTIL-ADI-CRECHE	363004940	ALINE ROCHA GONCALVES	AGENTE DE DESENVOLVIMENTO INFANTIL-ADI-CRECHE
363002008	ALINE CRISTINA MORATO DE OLIVEIRA	AGENTE DE DESENVOLVIMENTO INFANTIL-ADI-CRECHE	363011594	ALINE RODRIGUES ARAUJO	AGENTE DE DESENVOLVIMENTO INFANTIL-ADI-CRECHE
363008759	ALINE CRISTINA PIRES	AGENTE DE DESENVOLVIMENTO INFANTIL-ADI-CRECHE	363004493	ALINE RODRIGUES CLARO DOS SANTOS	AGENTE DE DESENVOLVIMENTO INFANTIL-ADI-CRECHE



363013632	ALINE RODRIGUES SALGUEIRO	AGENTE DE DESENVOLVIMENTO INFANTIL-ADI-CRECHE	363013397	AMANDA GOMES DOS SANTOS	AGENTE DE DESENVOLVIMENTO INFANTIL-ADI-CRECHE
363003143	ALINE SANTOS DA SILVA	AGENTE DE DESENVOLVIMENTO INFANTIL-ADI-CRECHE	363006556	AMANDA GONCALVES JORDAO	AGENTE DE DESENVOLVIMENTO INFANTIL-ADI-CRECHE
363011279	ALINE SANTOS LEITE	AGENTE DE DESENVOLVIMENTO INFANTIL-ADI-CRECHE	363008871	AMANDA KELLY RIBEIRO	AGENTE DE DESENVOLVIMENTO INFANTIL-ADI-CRECHE
363007564	ALINE SOARES SILVA PASCHOTAL	AGENTE DE DESENVOLVIMENTO INFANTIL-ADI-CRECHE	363011595	AMANDA LAIS ARAUJO RIBEIRO	AGENTE DE DESENVOLVIMENTO INFANTIL-ADI-CRECHE
363002592	ALINE SOUZA CANAVEZZI	AGENTE DE DESENVOLVIMENTO INFANTIL-ADI-CRECHE	363010864	AMANDA LUCIO DAMACENA	AGENTE DE DESENVOLVIMENTO INFANTIL-ADI-CRECHE
363005157	ALINY CUNHA RIBEIRO DE SOUZA	AGENTE DE DESENVOLVIMENTO INFANTIL-ADI-CRECHE	363005471	AMANDA MARIA DA SILVA	AGENTE DE DESENVOLVIMENTO INFANTIL-ADI-CRECHE
363005900	ALLANA RAMOS CAPUCCI	AGENTE DE DESENVOLVIMENTO INFANTIL-ADI-CRECHE	363010947	AMANDA NATALIA DOS SANTOS PEREIRA	AGENTE DE DESENVOLVIMENTO INFANTIL-ADI-CRECHE
363013718	ALMERITA TEODORO DE JESUS	AGENTE DE DESENVOLVIMENTO INFANTIL-ADI-CRECHE	363012628	AMANDA NATALIA PEREIRA	AGENTE DE DESENVOLVIMENTO INFANTIL-ADI-CRECHE
363009816	ALVARO FARIAS DE ALMEIDA MENDONCA	AGENTE DE DESENVOLVIMENTO INFANTIL-ADI-CRECHE	363000097	AMANDA NOGUEIRA MENDES	AGENTE DE DESENVOLVIMENTO INFANTIL-ADI-CRECHE
363007699	ALYNE COSTA DA SILVA	AGENTE DE DESENVOLVIMENTO INFANTIL-ADI-CRECHE	363007100	AMANDA PEREIRA FREITAS BENTO	AGENTE DE DESENVOLVIMENTO INFANTIL-ADI-CRECHE
363011953	ALZENIRA DE SOUZA	AGENTE DE DESENVOLVIMENTO INFANTIL-ADI-CRECHE	363003320	AMANDA RAMOS CABRAL	AGENTE DE DESENVOLVIMENTO INFANTIL-ADI-CRECHE
363008608	AMABILE BARBOSA TEIXEIRA	AGENTE DE DESENVOLVIMENTO INFANTIL-ADI-CRECHE	363011598	AMANDA RIBEIRO DOS SANTOS	AGENTE DE DESENVOLVIMENTO INFANTIL-ADI-CRECHE
363002211	AMANDA ALVES DE SOUZA	AGENTE DE DESENVOLVIMENTO INFANTIL-ADI-CRECHE	363011158	AMERIELLI MACHADO LOYOLA	AGENTE DE DESENVOLVIMENTO INFANTIL-ADI-CRECHE
363004046	AMANDA AMEAL PEREIRA	AGENTE DE DESENVOLVIMENTO INFANTIL-ADI-CRECHE	363007112	ANA ANGELICA GOMES BARBOSA	AGENTE DE DESENVOLVIMENTO INFANTIL-ADI-CRECHE
363012022	AMANDA APARECIDA ARAUJO MARIA	AGENTE DE DESENVOLVIMENTO INFANTIL-ADI-CRECHE	363009038	ANA APARECIDA PAULO	AGENTE DE DESENVOLVIMENTO INFANTIL-ADI-CRECHE
363006683	AMANDA APARECIDA MOURA	AGENTE DE DESENVOLVIMENTO INFANTIL-ADI-CRECHE	363006868	ANA BEATRIZ DE FARIA REIS	AGENTE DE DESENVOLVIMENTO INFANTIL-ADI-CRECHE
363003215	AMANDA ARAUJO DA SILVA LORENA	AGENTE DE DESENVOLVIMENTO INFANTIL-ADI-CRECHE	363001319	ANA BEATRIZ DE OLIVEIRA LUCATTO	AGENTE DE DESENVOLVIMENTO INFANTIL-ADI-CRECHE
363004462	AMANDA BARBOZA DO PRADO	AGENTE DE DESENVOLVIMENTO INFANTIL-ADI-CRECHE	363006904	ANA BEATRIZ FALANDES	AGENTE DE DESENVOLVIMENTO INFANTIL-ADI-CRECHE
363008025	AMANDA CAROLINA ANTUNES LIMA DA SILVA	AGENTE DE DESENVOLVIMENTO INFANTIL-ADI-CRECHE	363008575	ANA BEATRIZ MARQUES SANTANA	AGENTE DE DESENVOLVIMENTO INFANTIL-ADI-CRECHE
363010161	AMANDA CAROLINA RIBEIRO	AGENTE DE DESENVOLVIMENTO INFANTIL-ADI-CRECHE	363008233	ANA BEATRIZ SILVA PASCOTTO	AGENTE DE DESENVOLVIMENTO INFANTIL-ADI-CRECHE
363005543	AMANDA CAROLINE RODRIGUES DE OLIVEIRA	AGENTE DE DESENVOLVIMENTO INFANTIL-ADI-CRECHE	363001112	ANA BEATRIZ SOARES HONORATO	AGENTE DE DESENVOLVIMENTO INFANTIL-ADI-CRECHE
363000231	AMANDA CHRISTIANE DOS SANTOS	AGENTE DE DESENVOLVIMENTO INFANTIL-ADI-CRECHE	363004679	ANA CARLA DE OLIVEIRA DELGADO	AGENTE DE DESENVOLVIMENTO INFANTIL-ADI-CRECHE
363003052	AMANDA CRISTINA DA CONCEICAO GONZAGA DE CARVALHO	AGENTE DE DESENVOLVIMENTO INFANTIL-ADI-CRECHE	363003221	ANA CAROLINA CORREIA MOTTA	AGENTE DE DESENVOLVIMENTO INFANTIL-ADI-CRECHE
363010096	AMANDA CRISTINE DA CRUZ SILVA ZANDONADI	AGENTE DE DESENVOLVIMENTO INFANTIL-ADI-CRECHE	363006690	ANA CAROLINA COUTINHO SILVA	AGENTE DE DESENVOLVIMENTO INFANTIL-ADI-CRECHE
363006474	AMANDA DANTAS DA SILVA	AGENTE DE DESENVOLVIMENTO INFANTIL-ADI-CRECHE	363012425	ANA CAROLINA DA SILVA	AGENTE DE DESENVOLVIMENTO INFANTIL-ADI-CRECHE
363013173	AMANDA DE SIQUEIRA BAGATTINI	AGENTE DE DESENVOLVIMENTO INFANTIL-ADI-CRECHE	363013677	ANA CAROLINA FABRICIO RIBEIRO	AGENTE DE DESENVOLVIMENTO INFANTIL-ADI-CRECHE
363003483	AMANDA DO NASCIMENTO VASCONCELOS CRUZ	AGENTE DE DESENVOLVIMENTO INFANTIL-ADI-CRECHE	363005138	ANA CAROLINA FIGUEIREDO DOS SANTOS	AGENTE DE DESENVOLVIMENTO INFANTIL-ADI-CRECHE
363009451	AMANDA FIGUEIREDO DE SOUZA	AGENTE DE DESENVOLVIMENTO INFANTIL-ADI-CRECHE	363012892	ANA CAROLINA GONCALVES DE SOUZA	AGENTE DE DESENVOLVIMENTO INFANTIL-ADI-CRECHE



363013340	ANA CAROLINA LEMOS GOMES	AGENTE DE DESENVOLVIMENTO INFANTIL-ADI-CRECHE	363002198	ANA CLAUDIA LUCENA	AGENTE DE DESENVOLVIMENTO INFANTIL-ADI-CRECHE
363010373	ANA CAROLINA OLIVEIRA	AGENTE DE DESENVOLVIMENTO INFANTIL-ADI-CRECHE	363005980	ANA CLAUDIA OLIVEIRA DE MATOS	AGENTE DE DESENVOLVIMENTO INFANTIL-ADI-CRECHE
363005725	ANA CAROLINA PEREIRA DE OLIVEIRA	AGENTE DE DESENVOLVIMENTO INFANTIL-ADI-CRECHE	363013007	ANA CLAUDIA RIBEIRO	AGENTE DE DESENVOLVIMENTO INFANTIL-ADI-CRECHE
363007168	ANA CAROLINA PEREIRA DE SOUSA VALVANO	AGENTE DE DESENVOLVIMENTO INFANTIL-ADI-CRECHE	363011592	ANA CLAUDIA SILVA SANTOS	AGENTE DE DESENVOLVIMENTO INFANTIL-ADI-CRECHE
363011748	ANA CAROLINA PRUDENCIO WILTER DA COSTA LIGABO GONCALVES	AGENTE DE DESENVOLVIMENTO INFANTIL-ADI-CRECHE	363002203	ANA CRISTINA DA SILVA	AGENTE DE DESENVOLVIMENTO INFANTIL-ADI-CRECHE
363001445	ANA CAROLINA RAMOS LINS	AGENTE DE DESENVOLVIMENTO INFANTIL-ADI-CRECHE	363013322	ANA CRISTINA DIAS LEME	AGENTE DE DESENVOLVIMENTO INFANTIL-ADI-CRECHE
363006640	ANA CAROLINA ROCHA PEREIRA XAVIER	AGENTE DE DESENVOLVIMENTO INFANTIL-ADI-CRECHE	363002430	ANA CRISTINA RIBEIRO SOUZA	AGENTE DE DESENVOLVIMENTO INFANTIL-ADI-CRECHE
363006632	ANA CAROLINA SOARES	AGENTE DE DESENVOLVIMENTO INFANTIL-ADI-CRECHE	363009810	ANA CRISTINA ROSA SILVEIRA VALERIO	AGENTE DE DESENVOLVIMENTO INFANTIL-ADI-CRECHE
363001199	ANA CAROLINA SOUZA BEZERRA	AGENTE DE DESENVOLVIMENTO INFANTIL-ADI-CRECHE	363013869	ANA CRISTINA SALGUEIRO	AGENTE DE DESENVOLVIMENTO INFANTIL-ADI-CRECHE
363013146	ANA CAROLINE DA SILVA ALMEIDA	AGENTE DE DESENVOLVIMENTO INFANTIL-ADI-CRECHE	363007159	ANA CRISTINA SILVA CRISPIM DE OLIVEIRA	AGENTE DE DESENVOLVIMENTO INFANTIL-ADI-CRECHE
363000512	ANA CAROLINE MANOEL DA SILVA	AGENTE DE DESENVOLVIMENTO INFANTIL-ADI-CRECHE	363007135	ANA ELISA DOS SANTOS	AGENTE DE DESENVOLVIMENTO INFANTIL-ADI-CRECHE
363007930	ANA CAROLINE PORFIRIO DE ANDRADE	AGENTE DE DESENVOLVIMENTO INFANTIL-ADI-CRECHE	363007968	ANA ELIZA SILVA NASCIMENTO SOARES	AGENTE DE DESENVOLVIMENTO INFANTIL-ADI-CRECHE
363009892	ANA CAROLINE TORRES FONTES DA COSTA ARAUJO	AGENTE DE DESENVOLVIMENTO INFANTIL-ADI-CRECHE	363000352	ANA FLAVIA BARBOSA DOS SANTOS	AGENTE DE DESENVOLVIMENTO INFANTIL-ADI-CRECHE
363009853	ANA CLARA BARBOSA FERREIRA	AGENTE DE DESENVOLVIMENTO INFANTIL-ADI-CRECHE	363002593	ANA FLAVIA DE LIMA SANTOS	AGENTE DE DESENVOLVIMENTO INFANTIL-ADI-CRECHE
363011003	ANA CLARA DE ALMEIDA	AGENTE DE DESENVOLVIMENTO INFANTIL-ADI-CRECHE	363001958	ANA FLAVIA FERREIRA SARDINHA LUQUE	AGENTE DE DESENVOLVIMENTO INFANTIL-ADI-CRECHE
363010258	ANA CLARA DE BARROS BEGA	AGENTE DE DESENVOLVIMENTO INFANTIL-ADI-CRECHE	363004155	ANA GABRIELE DE SOUZA ALVES	AGENTE DE DESENVOLVIMENTO INFANTIL-ADI-CRECHE
363011862	ANA CLARA DIAS CALDIERI	AGENTE DE DESENVOLVIMENTO INFANTIL-ADI-CRECHE	363006194	ANA GIULIA GONCALVES DE MATOS	AGENTE DE DESENVOLVIMENTO INFANTIL-ADI-CRECHE
363005677	ANA CLARA DOS SANTOS CAMBUSANO	AGENTE DE DESENVOLVIMENTO INFANTIL-ADI-CRECHE	363002118	ANA GRAZIELA DE MELO SILVA	AGENTE DE DESENVOLVIMENTO INFANTIL-ADI-CRECHE
363008600	ANA CLARA PEREIRA TONDATO LOUZADA	AGENTE DE DESENVOLVIMENTO INFANTIL-ADI-CRECHE	363009166	ANA JULIA	AGENTE DE DESENVOLVIMENTO INFANTIL-ADI-CRECHE
363007086	ANA CLAUDIA ALVES PASSONI	AGENTE DE DESENVOLVIMENTO INFANTIL-ADI-CRECHE	363003068	ANA JULIA CREPALDI FREITAS	AGENTE DE DESENVOLVIMENTO INFANTIL-ADI-CRECHE
363004855	ANA CLAUDIA DA SILVA COSTA	AGENTE DE DESENVOLVIMENTO INFANTIL-ADI-CRECHE	363010048	ANA JULIA DA SILVA	AGENTE DE DESENVOLVIMENTO INFANTIL-ADI-CRECHE
363003550	ANA CLAUDIA DE ANDRADE	AGENTE DE DESENVOLVIMENTO INFANTIL-ADI-CRECHE	363009530	ANA JULIA DE SOUSA FARIA	AGENTE DE DESENVOLVIMENTO INFANTIL-ADI-CRECHE
363005067	ANA CLAUDIA DE AZEVEDO DO AMPARO	AGENTE DE DESENVOLVIMENTO INFANTIL-ADI-CRECHE	363002167	ANA JULIA MIRANDA DE LIMA	AGENTE DE DESENVOLVIMENTO INFANTIL-ADI-CRECHE
363013636	ANA CLAUDIA DE MIRANDA	AGENTE DE DESENVOLVIMENTO INFANTIL-ADI-CRECHE	363007957	ANA JULIA OLIVEIRA DA SILVA	AGENTE DE DESENVOLVIMENTO INFANTIL-ADI-CRECHE
363008456	ANA CLAUDIA DE OLIVEIRA SILVERIO	AGENTE DE DESENVOLVIMENTO INFANTIL-ADI-CRECHE	363011575	ANA JULIA PRADO SANTANA	AGENTE DE DESENVOLVIMENTO INFANTIL-ADI-CRECHE
363010703	ANA CLAUDIA EMILIANO SANTOS DA SILVA	AGENTE DE DESENVOLVIMENTO INFANTIL-ADI-CRECHE	363002103	ANA JULIA SOARES DA SILVA	AGENTE DE DESENVOLVIMENTO INFANTIL-ADI-CRECHE
363003850	ANA CLAUDIA FERREIRA DA SILVA	AGENTE DE DESENVOLVIMENTO INFANTIL-ADI-CRECHE	363002273	ANA KARINA SANTOS BARROS	AGENTE DE DESENVOLVIMENTO INFANTIL-ADI-CRECHE
363006533	ANA CLAUDIA LIMA PIMENTEL	AGENTE DE DESENVOLVIMENTO INFANTIL-ADI-CRECHE	363006614	ANA KAROLINY BISPO DOS SANTOS	AGENTE DE DESENVOLVIMENTO INFANTIL-ADI-CRECHE



363010385	ANA LETICIA PELOGIA	AGENTE DE DESENVOLVIMENTO INFANTIL-ADI-CRECHE	363008193	ANA PAULA LEITE	AGENTE DE DESENVOLVIMENTO INFANTIL-ADI-CRECHE
363003146	ANA LUCIA ANDRADE DE PAULA	AGENTE DE DESENVOLVIMENTO INFANTIL-ADI-CRECHE	363012971	ANA PAULA LUZIA	AGENTE DE DESENVOLVIMENTO INFANTIL-ADI-CRECHE
363010321	ANA LUCIA BERNARDO PEREIRA	AGENTE DE DESENVOLVIMENTO INFANTIL-ADI-CRECHE	363004182	ANA PAULA NOGUEIRA CALDEIRA	AGENTE DE DESENVOLVIMENTO INFANTIL-ADI-CRECHE
363003424	ANA LUCIA GOMES DA SILVA BARBOSA	AGENTE DE DESENVOLVIMENTO INFANTIL-ADI-CRECHE	363006589	ANA PAULA NOGUEIRA FERRAZ	AGENTE DE DESENVOLVIMENTO INFANTIL-ADI-CRECHE
363007872	ANA LUIZA DA FONTOURA SALLES NUNES	AGENTE DE DESENVOLVIMENTO INFANTIL-ADI-CRECHE	363007137	ANA PAULA PEREIRA DE SOUZA	AGENTE DE DESENVOLVIMENTO INFANTIL-ADI-CRECHE
363009974	ANA LUIZA DE MELO SILVA	AGENTE DE DESENVOLVIMENTO INFANTIL-ADI-CRECHE	363012473	ANA PAULA RIBEIRO DA SILVEIRA	AGENTE DE DESENVOLVIMENTO INFANTIL-ADI-CRECHE
363002400	ANA LUIZA PEREIRA RODRIGUES	AGENTE DE DESENVOLVIMENTO INFANTIL-ADI-CRECHE	363005171	ANA PAULA SALGUEIROS DOS REIS	AGENTE DE DESENVOLVIMENTO INFANTIL-ADI-CRECHE
363009407	ANA MARCIA APRECIDA MEIRELES SILVA	AGENTE DE DESENVOLVIMENTO INFANTIL-ADI-CRECHE	363013467	ANA PAULA SALOMON	AGENTE DE DESENVOLVIMENTO INFANTIL-ADI-CRECHE
363001500	ANA MARTINS PROCOPIO	AGENTE DE DESENVOLVIMENTO INFANTIL-ADI-CRECHE	363008985	ANA PAULA SANTOS AMARO DE FARIAS	AGENTE DE DESENVOLVIMENTO INFANTIL-ADI-CRECHE
363012622	ANA PAULA	AGENTE DE DESENVOLVIMENTO INFANTIL-ADI-CRECHE	363002183	ANA PAULA SANTOS DE CAMPOS	AGENTE DE DESENVOLVIMENTO INFANTIL-ADI-CRECHE
363006657	ANA PAULA ALVES NASCIMENTO	AGENTE DE DESENVOLVIMENTO INFANTIL-ADI-CRECHE	363010990	ANA PAULA SILVA CANDIDO DA FOSENCA	AGENTE DE DESENVOLVIMENTO INFANTIL-ADI-CRECHE
363001521	ANA PAULA BRAZ RAMOS DE SOUZA	AGENTE DE DESENVOLVIMENTO INFANTIL-ADI-CRECHE	363002860	ANA PAULA VIANA DO PRADO	AGENTE DE DESENVOLVIMENTO INFANTIL-ADI-CRECHE
363013117	ANA PAULA CARVALHO RIBEIRO DA SILVA	AGENTE DE DESENVOLVIMENTO INFANTIL-ADI-CRECHE	363009178	ANA PRISCILA CARNEIRO	AGENTE DE DESENVOLVIMENTO INFANTIL-ADI-CRECHE
363009233	ANA PAULA DA SILVA LANDIM	AGENTE DE DESENVOLVIMENTO INFANTIL-ADI-CRECHE	363004478	ANA ROBERTA DA SILVA TODRIGUES	AGENTE DE DESENVOLVIMENTO INFANTIL-ADI-CRECHE
363007092	ANA PAULA DA SILVA MACEDO	AGENTE DE DESENVOLVIMENTO INFANTIL-ADI-CRECHE	363009627	ANA VITORIA MARQUES	AGENTE DE DESENVOLVIMENTO INFANTIL-ADI-CRECHE
363007959	ANA PAULA DE ALMEIDA COSTA	AGENTE DE DESENVOLVIMENTO INFANTIL-ADI-CRECHE	363010354	ANA VITORIA PEREIRA FREIRE DE CARVALHO	AGENTE DE DESENVOLVIMENTO INFANTIL-ADI-CRECHE
363006695	ANA PAULA DE CARVALHO SCHIAVENIN	AGENTE DE DESENVOLVIMENTO INFANTIL-ADI-CRECHE	363009593	ANADARK APARECIDA DE SIQUEIRA LUNA	AGENTE DE DESENVOLVIMENTO INFANTIL-ADI-CRECHE
363007886	ANA PAULA DE JESUS MENDES	AGENTE DE DESENVOLVIMENTO INFANTIL-ADI-CRECHE	363001276	ANA APARECIDA NUNES GUIMARAES FERREIRA	AGENTE DE DESENVOLVIMENTO INFANTIL-ADI-CRECHE
363011730	ANA PAULA DE SOUSA ALMEIDA VIEIRA	AGENTE DE DESENVOLVIMENTO INFANTIL-ADI-CRECHE	363007595	ANALIZA ROCHA DE MARINS ANDRADE	AGENTE DE DESENVOLVIMENTO INFANTIL-ADI-CRECHE
363003784	ANA PAULA DE SOUSA CUNHA	AGENTE DE DESENVOLVIMENTO INFANTIL-ADI-CRECHE	363007902	ANDERSON MACHADO CAVALCANTI	AGENTE DE DESENVOLVIMENTO INFANTIL-ADI-CRECHE
363005026	ANA PAULA DE SOUZA SILVA	AGENTE DE DESENVOLVIMENTO INFANTIL-ADI-CRECHE	363001867	ANDERSON SPINELLI COURBASSIER	AGENTE DE DESENVOLVIMENTO INFANTIL-ADI-CRECHE
363010172	ANA PAULA DOS SANTOS AVELAR GAMA	AGENTE DE DESENVOLVIMENTO INFANTIL-ADI-CRECHE	363012732	ANDRE AUGUSTO COSTA	AGENTE DE DESENVOLVIMENTO INFANTIL-ADI-CRECHE
363005929	ANA PAULA ELIZEI PRADO	AGENTE DE DESENVOLVIMENTO INFANTIL-ADI-CRECHE	363004573	ANDRE DE SIQUEIRA SANTOS	AGENTE DE DESENVOLVIMENTO INFANTIL-ADI-CRECHE
363002733	ANA PAULA FERREIRA MARQUES PEDRO	AGENTE DE DESENVOLVIMENTO INFANTIL-ADI-CRECHE	363012149	ANDRE LEVENTE ZACHAR JUNIOR	AGENTE DE DESENVOLVIMENTO INFANTIL-ADI-CRECHE
363011170	ANA PAULA FILOMENA DA SILVA E SILVA	AGENTE DE DESENVOLVIMENTO INFANTIL-ADI-CRECHE	363000484	ANDRE LUIZ FERNANDES PIRES	AGENTE DE DESENVOLVIMENTO INFANTIL-ADI-CRECHE
363000055	ANA PAULA GONZAGA AMORIM	AGENTE DE DESENVOLVIMENTO INFANTIL-ADI-CRECHE	363003965	ANDREA ALVES AMEAL	AGENTE DE DESENVOLVIMENTO INFANTIL-ADI-CRECHE
363008845	ANA PAULA GRACIANO DA SILVA	AGENTE DE DESENVOLVIMENTO INFANTIL-ADI-CRECHE	363013222	ANDREA APARECEDA MAXIMO SILVA	AGENTE DE DESENVOLVIMENTO INFANTIL-ADI-CRECHE
363013304	ANA PAULA IRINEU CRUZ	AGENTE DE DESENVOLVIMENTO INFANTIL-ADI-CRECHE	363012482	ANDREA CRISTINA DE MELO	AGENTE DE DESENVOLVIMENTO INFANTIL-ADI-CRECHE



363013475	ANDREA CRISTINA GRIGORINI SILVA	AGENTE DE DESENVOLVIMENTO INFANTIL-ADI-CRECHE	363001956	ANGELA MICAELA DE MACEDO	AGENTE DE DESENVOLVIMENTO INFANTIL-ADI-CRECHE
363009722	ANDREA DE OLIVEIRA DELGADO	AGENTE DE DESENVOLVIMENTO INFANTIL-ADI-CRECHE	363004625	ANGELA PRAZERES DA SILVA	AGENTE DE DESENVOLVIMENTO INFANTIL-ADI-CRECHE
363008775	ANDREA ESCOBAR FERREIRA DOS SANTOS	AGENTE DE DESENVOLVIMENTO INFANTIL-ADI-CRECHE	363003580	ANGELICA ANA CUSTODIO	AGENTE DE DESENVOLVIMENTO INFANTIL-ADI-CRECHE
363000857	ANDREA LEITE	AGENTE DE DESENVOLVIMENTO INFANTIL-ADI-CRECHE	363005488	ANGELICA BIANCHI MADONA LUDOVICO	AGENTE DE DESENVOLVIMENTO INFANTIL-ADI-CRECHE
363010486	ANDREA LEITE DE SOUZA	AGENTE DE DESENVOLVIMENTO INFANTIL-ADI-CRECHE	363013655	ANGELICA CRISTINA FERREIRA JOY	AGENTE DE DESENVOLVIMENTO INFANTIL-ADI-CRECHE
363010089	ANDREA MARIA FERREIRA	AGENTE DE DESENVOLVIMENTO INFANTIL-ADI-CRECHE	363007132	ANGELICA FERNANDA COSTA RAMOS	AGENTE DE DESENVOLVIMENTO INFANTIL-ADI-CRECHE
363002965	ANDREA PRADA SOUZA SANTOS	AGENTE DE DESENVOLVIMENTO INFANTIL-ADI-CRECHE	363008433	ANGELICA FERNANDES DA SILVA	AGENTE DE DESENVOLVIMENTO INFANTIL-ADI-CRECHE
363005544	ANDREA SUELEN APARECIDA DE LIMA SANTOS	AGENTE DE DESENVOLVIMENTO INFANTIL-ADI-CRECHE	363006028	ANGELICA FERNANDES LEO	AGENTE DE DESENVOLVIMENTO INFANTIL-ADI-CRECHE
363000511	ANDREIA APARECIDA DEODATO GONCALVES	AGENTE DE DESENVOLVIMENTO INFANTIL-ADI-CRECHE	363008335	ANGELICA REGIANE DOS SANTOS	AGENTE DE DESENVOLVIMENTO INFANTIL-ADI-CRECHE
363008815	ANDREIA APARECIDA PEREIRA DA SILVA	AGENTE DE DESENVOLVIMENTO INFANTIL-ADI-CRECHE	363003305	ANGELICA RIBEIRO HIRA	AGENTE DE DESENVOLVIMENTO INFANTIL-ADI-CRECHE
363012763	ANDREIA BARBOSA DOS SANTOS FERREIRA	AGENTE DE DESENVOLVIMENTO INFANTIL-ADI-CRECHE	363002668	ANIZIA SANTOS DE OLIVEIRA SCHAUSTZ	AGENTE DE DESENVOLVIMENTO INFANTIL-ADI-CRECHE
363008686	ANDREIA CRISTINA PEREIRA	AGENTE DE DESENVOLVIMENTO INFANTIL-ADI-CRECHE	363013963	ANNA BEATRIZ AVELINO DA SILVA	AGENTE DE DESENVOLVIMENTO INFANTIL-ADI-CRECHE
363005810	ANDREIA LEME ANASTACIO	AGENTE DE DESENVOLVIMENTO INFANTIL-ADI-CRECHE	363009599	ANNA BEATRIZ BERNARDES	AGENTE DE DESENVOLVIMENTO INFANTIL-ADI-CRECHE
363001814	ANDREIA MONTELES CARVALHO	AGENTE DE DESENVOLVIMENTO INFANTIL-ADI-CRECHE	363008777	ANNA BEATRIZ DE SIQUEIRA SOARES SALES	AGENTE DE DESENVOLVIMENTO INFANTIL-ADI-CRECHE
363009559	ANDREIA SILVA NASCIMENTO	AGENTE DE DESENVOLVIMENTO INFANTIL-ADI-CRECHE	363010670	ANNA CLARA CAMPOS RODRIGUES	AGENTE DE DESENVOLVIMENTO INFANTIL-ADI-CRECHE
363011423	ANDRESA MARCELLY PASCHOL SOUZA MARIANO	AGENTE DE DESENVOLVIMENTO INFANTIL-ADI-CRECHE	363007605	ANNA JULIA	AGENTE DE DESENVOLVIMENTO INFANTIL-ADI-CRECHE
363004755	ANDRESSA CAVIQUIOLI PENA	AGENTE DE DESENVOLVIMENTO INFANTIL-ADI-CRECHE	363006800	ANNA KAROLINA MORAIS DE AGUIAR	AGENTE DE DESENVOLVIMENTO INFANTIL-ADI-CRECHE
363006545	ANDRESSA EVELIN DOS SANTOS	AGENTE DE DESENVOLVIMENTO INFANTIL-ADI-CRECHE	363009675	ANNA MORANDINI MOSCO DOS SANTOS	AGENTE DE DESENVOLVIMENTO INFANTIL-ADI-CRECHE
363008443	ANDRESSA GESSIANE DOS SANTOS	AGENTE DE DESENVOLVIMENTO INFANTIL-ADI-CRECHE	363005909	ANNA PAULA JATOBA DA COSTA SILVA	AGENTE DE DESENVOLVIMENTO INFANTIL-ADI-CRECHE
363004814	ANDRESSA NOGUEIRA DE SOUZA	AGENTE DE DESENVOLVIMENTO INFANTIL-ADI-CRECHE	363009578	ANSELMA DULCINEA DA SILVA	AGENTE DE DESENVOLVIMENTO INFANTIL-ADI-CRECHE
363009598	ANDRESSA REGINA MARTINS	AGENTE DE DESENVOLVIMENTO INFANTIL-ADI-CRECHE	363008670	ANTHONY JEFFERSON GONCALVES NOGUEIRA	AGENTE DE DESENVOLVIMENTO INFANTIL-ADI-CRECHE
363012830	ANDREZA MARCONDES DE OLIVEIRA MENDONCA	AGENTE DE DESENVOLVIMENTO INFANTIL-ADI-CRECHE	363011334	ANTONIA ALANAIA PIMENTA CORDEIRO	AGENTE DE DESENVOLVIMENTO INFANTIL-ADI-CRECHE
363008996	ANDREZZA EMILIA CAPIZANI	AGENTE DE DESENVOLVIMENTO INFANTIL-ADI-CRECHE	363005714	ANTONIA ALICE DA SILVA LIMA	AGENTE DE DESENVOLVIMENTO INFANTIL-ADI-CRECHE
363011430	ANDRHEA ANDRESSA GUERBE DE SOUZA ARAUJO	AGENTE DE DESENVOLVIMENTO INFANTIL-ADI-CRECHE	363002476	ANTONIA DA SILVA RODRIGUES	AGENTE DE DESENVOLVIMENTO INFANTIL-ADI-CRECHE
363012224	ANDRIELLE DOS SANTOS WENCESLAU FERNANDES	AGENTE DE DESENVOLVIMENTO INFANTIL-ADI-CRECHE	363000176	ANTONIELLE PANZERI DA SILVA	AGENTE DE DESENVOLVIMENTO INFANTIL-ADI-CRECHE
363013503	ANGELA CRISTINA DE ASSIS	AGENTE DE DESENVOLVIMENTO INFANTIL-ADI-CRECHE	363010268	ANY VIVIANE PEREIRA FREIRE CARVALHO	AGENTE DE DESENVOLVIMENTO INFANTIL-ADI-CRECHE
363001604	ANGELA MARIA DE SOUZA OLIVEIRA	AGENTE DE DESENVOLVIMENTO INFANTIL-ADI-CRECHE	363005454	APARECIDA SANTANA AVILA	AGENTE DE DESENVOLVIMENTO INFANTIL-ADI-CRECHE
363011651	ANGELA MARIA MOURA DA SILVA PAIXAO DOS SANTOS	AGENTE DE DESENVOLVIMENTO INFANTIL-ADI-CRECHE	363002719	APARECIDA VITORIA GOMES ANDRADE	AGENTE DE DESENVOLVIMENTO INFANTIL-ADI-CRECHE



363012069	ARENILDA ALVES LIMA DOS SANTOS	AGENTE DE DESENVOLVIMENTO INFANTIL-ADI-CRECHE	363002094	BARBARA DE PAULA GUERRA	AGENTE DE DESENVOLVIMENTO INFANTIL-ADI-CRECHE
363011967	ARETUSA DE CAMPOS TEMOTEIO	AGENTE DE DESENVOLVIMENTO INFANTIL-ADI-CRECHE	363003438	BARBARA ELISA MEND RIBEIRO	AGENTE DE DESENVOLVIMENTO INFANTIL-ADI-CRECHE
363001093	ARIADNE BISPO DE CARVALHO	AGENTE DE DESENVOLVIMENTO INFANTIL-ADI-CRECHE	363007501	BARBARA HELENA SILVA DE OLIVEIRA	AGENTE DE DESENVOLVIMENTO INFANTIL-ADI-CRECHE
363007319	ARIANA GONCALVES TOBIAS	AGENTE DE DESENVOLVIMENTO INFANTIL-ADI-CRECHE	363000820	BARBARA IRIS DE CARVALHO	AGENTE DE DESENVOLVIMENTO INFANTIL-ADI-CRECHE
363004356	ARIANE ALVES ROBERTI OLIVEIRA	AGENTE DE DESENVOLVIMENTO INFANTIL-ADI-CRECHE	363013027	BARBARA MORAIS PEDROZA DOS ANJOS	AGENTE DE DESENVOLVIMENTO INFANTIL-ADI-CRECHE
363006280	ARIANE BRUSSI MARIA CASTILHO	AGENTE DE DESENVOLVIMENTO INFANTIL-ADI-CRECHE	363003466	BARBARA MOURA DE SOUZA	AGENTE DE DESENVOLVIMENTO INFANTIL-ADI-CRECHE
363001830	ARIANE CAROLINE DE OLIVEIRA	AGENTE DE DESENVOLVIMENTO INFANTIL-ADI-CRECHE	363008064	BARBARA PENHALVER ORTIZ TOMAZ DE SOUZA	AGENTE DE DESENVOLVIMENTO INFANTIL-ADI-CRECHE
363012837	ARIANE CRISTINE RIBEIRO	AGENTE DE DESENVOLVIMENTO INFANTIL-ADI-CRECHE	363002242	BARBARA RILLO ALVES	AGENTE DE DESENVOLVIMENTO INFANTIL-ADI-CRECHE
363006884	ARIANE DE SOUZA	AGENTE DE DESENVOLVIMENTO INFANTIL-ADI-CRECHE	363005837	BARBARA SAMARA NASCIMENTO DOS SANTOS	AGENTE DE DESENVOLVIMENTO INFANTIL-ADI-CRECHE
363000152	ARIANE GERMANO DE LIMA GABRIEL	AGENTE DE DESENVOLVIMENTO INFANTIL-ADI-CRECHE	363001348	BARBARA SILVA BATISTA	AGENTE DE DESENVOLVIMENTO INFANTIL-ADI-CRECHE
363012365	ARIANE MARCELA SALDAO	AGENTE DE DESENVOLVIMENTO INFANTIL-ADI-CRECHE	363007151	BARBARA STEPHANI MORENA ALVES DA CONCEICAO	AGENTE DE DESENVOLVIMENTO INFANTIL-ADI-CRECHE
363013295	ARIANE RODRIGUES OLIVEIRA	AGENTE DE DESENVOLVIMENTO INFANTIL-ADI-CRECHE	363002900	BEATRIZ ALESSANDRA DE BIAGI PRADO	AGENTE DE DESENVOLVIMENTO INFANTIL-ADI-CRECHE
363013680	ARIANE RODRIGUES SALGUEIRO	AGENTE DE DESENVOLVIMENTO INFANTIL-ADI-CRECHE	363005920	BEATRIZ ALMEIDA MARTINS	AGENTE DE DESENVOLVIMENTO INFANTIL-ADI-CRECHE
363009834	ARIANE SOUZA E SILVA	AGENTE DE DESENVOLVIMENTO INFANTIL-ADI-CRECHE	363009541	BEATRIZ ALVES DE MORAIS	AGENTE DE DESENVOLVIMENTO INFANTIL-ADI-CRECHE
363010476	ARICIA JULIA	AGENTE DE DESENVOLVIMENTO INFANTIL-ADI-CRECHE	363008091	BEATRIZ APARECIDA DE OLIVEIRA TEODORO	AGENTE DE DESENVOLVIMENTO INFANTIL-ADI-CRECHE
363012361	ARIELLE GONCALVES TOBIAS BUENO	AGENTE DE DESENVOLVIMENTO INFANTIL-ADI-CRECHE	363010078	BEATRIZ ARAUJO LAUDELINO RODRIGUES	AGENTE DE DESENVOLVIMENTO INFANTIL-ADI-CRECHE
363013465	ARLETE CARDOSO DA SILVA	AGENTE DE DESENVOLVIMENTO INFANTIL-ADI-CRECHE	363000867	BEATRIZ BATISTA NEVES BARROS	AGENTE DE DESENVOLVIMENTO INFANTIL-ADI-CRECHE
363001519	ARLETE DOS SANTOS LANZILOTI	AGENTE DE DESENVOLVIMENTO INFANTIL-ADI-CRECHE	363008088	BEATRIZ BIANCA DA SILVA MENDES NASCIMENTO	AGENTE DE DESENVOLVIMENTO INFANTIL-ADI-CRECHE
363008571	ASHLEY MARCELY PEREIRA	AGENTE DE DESENVOLVIMENTO INFANTIL-ADI-CRECHE	363000904	BEATRIZ CARDOSO MENCUCCI	AGENTE DE DESENVOLVIMENTO INFANTIL-ADI-CRECHE
363001690	AUANNA ALVES PIAGENTINI	AGENTE DE DESENVOLVIMENTO INFANTIL-ADI-CRECHE	363004593	BEATRIZ CAROLINA DE FARIA LIMA	AGENTE DE DESENVOLVIMENTO INFANTIL-ADI-CRECHE
363011318	AUDREA APARECIDA MARQUES ROCHA	AGENTE DE DESENVOLVIMENTO INFANTIL-ADI-CRECHE	363004596	BEATRIZ CAROLINA DE FARIA LIMA	AGENTE DE DESENVOLVIMENTO INFANTIL-ADI-CRECHE
363007385	AUGUSTA DE FATIMA DINIZ MORAES	AGENTE DE DESENVOLVIMENTO INFANTIL-ADI-CRECHE	363007955	BEATRIZ CRISTINA ARAUJO SANTOS REIS	AGENTE DE DESENVOLVIMENTO INFANTIL-ADI-CRECHE
363006078	AURICELIA VIRGINIO DE LIMA MALAGUTTI	AGENTE DE DESENVOLVIMENTO INFANTIL-ADI-CRECHE	363012360	BEATRIZ DE FREITAS BITTONTI ALVES PAYAO	AGENTE DE DESENVOLVIMENTO INFANTIL-ADI-CRECHE
363010148	AYLA MARIAN PRADO	AGENTE DE DESENVOLVIMENTO INFANTIL-ADI-CRECHE	363001999	BEATRIZ FARIAS LUBARINO DE AMORIM	AGENTE DE DESENVOLVIMENTO INFANTIL-ADI-CRECHE
363001423	BABI SANTANA DE ANDRADE	AGENTE DE DESENVOLVIMENTO INFANTIL-ADI-CRECHE	363003603	BEATRIZ FERRAZ	AGENTE DE DESENVOLVIMENTO INFANTIL-ADI-CRECHE
363013463	BARBARA ALVES DA SILVA	AGENTE DE DESENVOLVIMENTO INFANTIL-ADI-CRECHE	363006687	BEATRIZ LIMA PIMENTEL GISOLFI	AGENTE DE DESENVOLVIMENTO INFANTIL-ADI-CRECHE
363002101	BARBARA AMARAL LOPES	AGENTE DE DESENVOLVIMENTO INFANTIL-ADI-CRECHE	363007387	BEATRIZ MARCONDES DE OLIVEIRA	AGENTE DE DESENVOLVIMENTO INFANTIL-ADI-CRECHE
363009028	BARBARA BRUNA RONDEL DE ALMEIDA	AGENTE DE DESENVOLVIMENTO INFANTIL-ADI-CRECHE	363007223	BEATRIZ N DEOLINO DOS SANTOS	AGENTE DE DESENVOLVIMENTO INFANTIL-ADI-CRECHE



363011569	BEATRIZ NUNES FERNANDES	AGENTE DE DESENVOLVIMENTO INFANTIL-ADI-CRECHE	363002291	BIDIAN DOS SANTOS SOUZA	AGENTE DE DESENVOLVIMENTO INFANTIL-ADI-CRECHE
363012344	BEATRIZ ROBERTO MONTANINI	AGENTE DE DESENVOLVIMENTO INFANTIL-ADI-CRECHE	363003401	BRENDA OLIVEIRA DA SILVA	AGENTE DE DESENVOLVIMENTO INFANTIL-ADI-CRECHE
363012327	BEATRIZ ROSA DOS SANTOS	AGENTE DE DESENVOLVIMENTO INFANTIL-ADI-CRECHE	363009006	BRUNA APARECIDA BARBINO DE MATOS	AGENTE DE DESENVOLVIMENTO INFANTIL-ADI-CRECHE
363013219	BEATRIZ SANTOS DA SILVA CONCEICAO	AGENTE DE DESENVOLVIMENTO INFANTIL-ADI-CRECHE	363003917	BRUNA APARECIDA BATISTA DOS SANTOS	AGENTE DE DESENVOLVIMENTO INFANTIL-ADI-CRECHE
363001722	BEATRIZ SILVA DE OLIVEIRA	AGENTE DE DESENVOLVIMENTO INFANTIL-ADI-CRECHE	363000699	BRUNA APARECIDA DO CARMO KOMADA SIMOES	AGENTE DE DESENVOLVIMENTO INFANTIL-ADI-CRECHE
363007869	BEATRIZ SOUZA DA ROCHA	AGENTE DE DESENVOLVIMENTO INFANTIL-ADI-CRECHE	363002520	BRUNA BEATRIZ KAREN PEDRO CURSINO	AGENTE DE DESENVOLVIMENTO INFANTIL-ADI-CRECHE
363011793	BEATRIZ VIEIRA AMBROSIO	AGENTE DE DESENVOLVIMENTO INFANTIL-ADI-CRECHE	363003251	BRUNA BONFIM DA SILVA	AGENTE DE DESENVOLVIMENTO INFANTIL-ADI-CRECHE
363005816	BEATRIZ VIEIRA FERREIRA	AGENTE DE DESENVOLVIMENTO INFANTIL-ADI-CRECHE	363005826	BRUNA CELIA APARECIDA MOREIRA MESSINA	AGENTE DE DESENVOLVIMENTO INFANTIL-ADI-CRECHE
363007095	BEATRIZ VITORIA TRIGUEIRINHO LEITE PEREIRA	AGENTE DE DESENVOLVIMENTO INFANTIL-ADI-CRECHE	363010240	BRUNA CERRETTI MACEDO	AGENTE DE DESENVOLVIMENTO INFANTIL-ADI-CRECHE
363006751	BENTIANA RODRIGUES PEREIRA GUTERRES	AGENTE DE DESENVOLVIMENTO INFANTIL-ADI-CRECHE	363011056	BRUNA CRISTINA RIBEIRO DE OLIVEIRA	AGENTE DE DESENVOLVIMENTO INFANTIL-ADI-CRECHE
363007924	BIANCA APARECIDA MARTINEZ DA SILVA	AGENTE DE DESENVOLVIMENTO INFANTIL-ADI-CRECHE	363005498	BRUNA DA CRUZ SODRE	AGENTE DE DESENVOLVIMENTO INFANTIL-ADI-CRECHE
363006785	BIANCA APARECIDA RODRIGUES	AGENTE DE DESENVOLVIMENTO INFANTIL-ADI-CRECHE	363004399	BRUNA DAYANE MONTEIRO DE CARVALHO FERNANDES LIMA	AGENTE DE DESENVOLVIMENTO INFANTIL-ADI-CRECHE
363000482	BIANCA BEATRIZ DE OLIVEIRA SANTOS	AGENTE DE DESENVOLVIMENTO INFANTIL-ADI-CRECHE	363002216	BRUNA DE FATIMA LEITE	AGENTE DE DESENVOLVIMENTO INFANTIL-ADI-CRECHE
363005546	BIANCA CARDOSO DA SILVA	AGENTE DE DESENVOLVIMENTO INFANTIL-ADI-CRECHE	363006502	BRUNA DE SOUZA SANTARLACCI	AGENTE DE DESENVOLVIMENTO INFANTIL-ADI-CRECHE
363010155	BIANCA DA SILVA ANACLETO	AGENTE DE DESENVOLVIMENTO INFANTIL-ADI-CRECHE	363008590	BRUNA FERNANDES DE ALMEIDA CASTRO	AGENTE DE DESENVOLVIMENTO INFANTIL-ADI-CRECHE
363011246	BIANCA DE FATIMA FRANCISCO MAIA	AGENTE DE DESENVOLVIMENTO INFANTIL-ADI-CRECHE	363002549	BRUNA GABRIELA GAVIOLI COELHO	AGENTE DE DESENVOLVIMENTO INFANTIL-ADI-CRECHE
363013797	BIANCA DE LIMA	AGENTE DE DESENVOLVIMENTO INFANTIL-ADI-CRECHE	363003118	BRUNA INCIO DE ALMEIDA	AGENTE DE DESENVOLVIMENTO INFANTIL-ADI-CRECHE
363002190	BIANCA FARIAS LUBARINO	AGENTE DE DESENVOLVIMENTO INFANTIL-ADI-CRECHE	363000015	BRUNA KEROLYNE SERRA SERIO	AGENTE DE DESENVOLVIMENTO INFANTIL-ADI-CRECHE
363008909	BIANCA KAROLINE OLIVEIRA LIMA	AGENTE DE DESENVOLVIMENTO INFANTIL-ADI-CRECHE	363002435	BRUNA LAUANY SILVEIRA RAMIRES	AGENTE DE DESENVOLVIMENTO INFANTIL-ADI-CRECHE
363012818	BIANCA MICHELE DOS SANTOS BICUDO	AGENTE DE DESENVOLVIMENTO INFANTIL-ADI-CRECHE	363010452	BRUNA LUARA BARROS SOUSA	AGENTE DE DESENVOLVIMENTO INFANTIL-ADI-CRECHE
363006151	BIANCA OLIVEIRA DOS SANTOS	AGENTE DE DESENVOLVIMENTO INFANTIL-ADI-CRECHE	363006033	BRUNA LUCIA DOMINGOS GALDINO RAMOS	AGENTE DE DESENVOLVIMENTO INFANTIL-ADI-CRECHE
363007414	BIANCA SANTOS CAVALCANTE	AGENTE DE DESENVOLVIMENTO INFANTIL-ADI-CRECHE	363002824	BRUNA MACHADO BRIGAGAO	AGENTE DE DESENVOLVIMENTO INFANTIL-ADI-CRECHE
363003456	BIANCA SANTOS DA SILVA	AGENTE DE DESENVOLVIMENTO INFANTIL-ADI-CRECHE	363002535	BRUNA MARIA DE OLIVEIRA	AGENTE DE DESENVOLVIMENTO INFANTIL-ADI-CRECHE
363009014	BIANCA SENE MARQUES	AGENTE DE DESENVOLVIMENTO INFANTIL-ADI-CRECHE	363002716	BRUNA MARIA OLIVEIRA SILVA	AGENTE DE DESENVOLVIMENTO INFANTIL-ADI-CRECHE
363009937	BIANCA SILVA PAIXAO BARBOSA	AGENTE DE DESENVOLVIMENTO INFANTIL-ADI-CRECHE	363004813	BRUNA MARQUES DE SOUZA	AGENTE DE DESENVOLVIMENTO INFANTIL-ADI-CRECHE
363004722	BIANCA SIQUEIRA DOS SANTOS	AGENTE DE DESENVOLVIMENTO INFANTIL-ADI-CRECHE	363013649	BRUNA MARQUES RAMOS DA SILVA	AGENTE DE DESENVOLVIMENTO INFANTIL-ADI-CRECHE
363006547	BIANCA SIQUEIRA JARDIM	AGENTE DE DESENVOLVIMENTO INFANTIL-ADI-CRECHE	363004090	BRUNA MENEZES DA GRACA	AGENTE DE DESENVOLVIMENTO INFANTIL-ADI-CRECHE
363002074	BIANCA TEIXEIRA MARTINO MIRANDA	AGENTE DE DESENVOLVIMENTO INFANTIL-ADI-CRECHE	363012576	BRUNA RAFAELA CARDOSO	AGENTE DE DESENVOLVIMENTO INFANTIL-ADI-CRECHE



363003134	BRUNA ROBERTA DE MIRANDA	AGENTE DE DESENVOLVIMENTO INFANTIL-ADI-CRECHE	363002962	CAMILA GEOVANNA DA PAZ PEREIRA	AGENTE DE DESENVOLVIMENTO INFANTIL-ADI-CRECHE
363006220	BRUNA RODRIGUES DA CONCEICAO	AGENTE DE DESENVOLVIMENTO INFANTIL-ADI-CRECHE	363000135	CAMILA JESUELA JESUS DE SOUSA SANTOS	AGENTE DE DESENVOLVIMENTO INFANTIL-ADI-CRECHE
363005633	BRUNA SANTOS DA SILVA	AGENTE DE DESENVOLVIMENTO INFANTIL-ADI-CRECHE	363001719	CAMILA LOPES RIOS	AGENTE DE DESENVOLVIMENTO INFANTIL-ADI-CRECHE
363012978	BRUNA VIANA AMERICO	AGENTE DE DESENVOLVIMENTO INFANTIL-ADI-CRECHE	363005957	CAMILA MACHADO LAGE	AGENTE DE DESENVOLVIMENTO INFANTIL-ADI-CRECHE
363007884	BRUNA VIEIRA DE ASSIS	AGENTE DE DESENVOLVIMENTO INFANTIL-ADI-CRECHE	363013085	CAMILA PAULINO SIFUENTES	AGENTE DE DESENVOLVIMENTO INFANTIL-ADI-CRECHE
363006226	BRUNO FELIX JUNIO DA SILVA	AGENTE DE DESENVOLVIMENTO INFANTIL-ADI-CRECHE	363013840	CAMILA PEREIRA RODRIGUES	AGENTE DE DESENVOLVIMENTO INFANTIL-ADI-CRECHE
363011943	CAIAN IGOR DE MORAES LIMA	AGENTE DE DESENVOLVIMENTO INFANTIL-ADI-CRECHE	363009604	CAMILA REGINA ROSA ALMEIDA	AGENTE DE DESENVOLVIMENTO INFANTIL-ADI-CRECHE
363004303	CAIO DE OLIVEIRA MINUCCI	AGENTE DE DESENVOLVIMENTO INFANTIL-ADI-CRECHE	363006639	CAMILA RGIS	AGENTE DE DESENVOLVIMENTO INFANTIL-ADI-CRECHE
363011225	CAIQUE SILVA DE OLIVEIRA	AGENTE DE DESENVOLVIMENTO INFANTIL-ADI-CRECHE	363002234	CAMILA ROBERTA SERRA	AGENTE DE DESENVOLVIMENTO INFANTIL-ADI-CRECHE
363013234	CALINE EDEN DE SOUZA BRAGA	AGENTE DE DESENVOLVIMENTO INFANTIL-ADI-CRECHE	363006936	CAMILA SILVA DA HORA	AGENTE DE DESENVOLVIMENTO INFANTIL-ADI-CRECHE
363007920	CAMILA DA SILVA RIBEIRO	AGENTE DE DESENVOLVIMENTO INFANTIL-ADI-CRECHE	363004648	CAMILA SILVESTRE NUNES	AGENTE DE DESENVOLVIMENTO INFANTIL-ADI-CRECHE
363008022	CAMILA APARECIDA FARIA QUEIROZ	AGENTE DE DESENVOLVIMENTO INFANTIL-ADI-CRECHE	363000497	CAMILA SIQUEIRA TAVARES BISPO	AGENTE DE DESENVOLVIMENTO INFANTIL-ADI-CRECHE
363010678	CAMILA APARECIDA PASCOAL SIMOES	AGENTE DE DESENVOLVIMENTO INFANTIL-ADI-CRECHE	363003507	CAMILA SOARES LIMA	AGENTE DE DESENVOLVIMENTO INFANTIL-ADI-CRECHE
363005438	CAMILA APARECIDA PRADO ELIZEI	AGENTE DE DESENVOLVIMENTO INFANTIL-ADI-CRECHE	363004669	CAMILA SOUSA DE OLIVEIRA	AGENTE DE DESENVOLVIMENTO INFANTIL-ADI-CRECHE
363006443	CAMILA BONIFACIO DA SILVA	AGENTE DE DESENVOLVIMENTO INFANTIL-ADI-CRECHE	363005657	CAMILA PAULA SANTIAGO DE ALMEIDA	AGENTE DE DESENVOLVIMENTO INFANTIL-ADI-CRECHE
363012431	CAMILA CRISTINA ALBIERI FARIA	AGENTE DE DESENVOLVIMENTO INFANTIL-ADI-CRECHE	363013047	CAMILLI VICTORIA PALMEIRA	AGENTE DE DESENVOLVIMENTO INFANTIL-ADI-CRECHE
363008951	CAMILA CRISTINA REIS DOS SANTOS	AGENTE DE DESENVOLVIMENTO INFANTIL-ADI-CRECHE	363005811	CAMILLY MOREIRA PRADO	AGENTE DE DESENVOLVIMENTO INFANTIL-ADI-CRECHE
363011832	CAMILA DA COSTA DINIZ	AGENTE DE DESENVOLVIMENTO INFANTIL-ADI-CRECHE	363003434	CARINA CRISTINA DE PAULA LISBOA	AGENTE DE DESENVOLVIMENTO INFANTIL-ADI-CRECHE
363007352	CAMILA DE OLIVEIRA AMBROSIO	AGENTE DE DESENVOLVIMENTO INFANTIL-ADI-CRECHE	363004551	CARINA DE MELO SILVA PEREIRA	AGENTE DE DESENVOLVIMENTO INFANTIL-ADI-CRECHE
363001460	CAMILA DE OLIVEIRA GARCIA	AGENTE DE DESENVOLVIMENTO INFANTIL-ADI-CRECHE	363008979	CARINA DE SOUZA SILVA	AGENTE DE DESENVOLVIMENTO INFANTIL-ADI-CRECHE
363010555	CAMILA DE OLIVEIRA SIQUEIRA	AGENTE DE DESENVOLVIMENTO INFANTIL-ADI-CRECHE	363007415	CARINA PRUDENCIO DE OLIVEIRA	AGENTE DE DESENVOLVIMENTO INFANTIL-ADI-CRECHE
363011411	CAMILA DE SOUZA COSTA	AGENTE DE DESENVOLVIMENTO INFANTIL-ADI-CRECHE	363008786	CARLA ANDREA GAMA DA SILVA	AGENTE DE DESENVOLVIMENTO INFANTIL-ADI-CRECHE
363006669	CAMILA DOS SANTOS BUENO SILVA	AGENTE DE DESENVOLVIMENTO INFANTIL-ADI-CRECHE	363003084	CARLA CARVALHO SILVA	AGENTE DE DESENVOLVIMENTO INFANTIL-ADI-CRECHE
363012160	CAMILA ERNESTINA ROCHA ANDRADE	AGENTE DE DESENVOLVIMENTO INFANTIL-ADI-CRECHE	363002043	CARLA DA SILVA ESTOLANO SOUZA	AGENTE DE DESENVOLVIMENTO INFANTIL-ADI-CRECHE
363008458	CAMILA FERNANDES DA SILVA	AGENTE DE DESENVOLVIMENTO INFANTIL-ADI-CRECHE	363008495	CARLA GABRIELA DOS SANTO FICHER	AGENTE DE DESENVOLVIMENTO INFANTIL-ADI-CRECHE
363001900	CAMILA FERREIRA DE OLIVEIRA	AGENTE DE DESENVOLVIMENTO INFANTIL-ADI-CRECHE	363007458	CARLA GRAZIELE PASCHOALINO POTENZA DE OLIVEIRA	AGENTE DE DESENVOLVIMENTO INFANTIL-ADI-CRECHE
363000207	CAMILA FRANCINNY DOS SANTOS	AGENTE DE DESENVOLVIMENTO INFANTIL-ADI-CRECHE	363009873	CARLA PARANHOS PICOLOTO	AGENTE DE DESENVOLVIMENTO INFANTIL-ADI-CRECHE
363009300	CAMILA GABRIELLY BARBOSA	AGENTE DE DESENVOLVIMENTO INFANTIL-ADI-CRECHE	363009002	CARLA RAFAELA CRISTINA MENDES	AGENTE DE DESENVOLVIMENTO INFANTIL-ADI-CRECHE



363008885	CARLA SABRINA ALVES	AGENTE DE DESENVOLVIMENTO INFANTIL-ADI-CRECHE	363006617	CECILIA LEITE BIANCHI	AGENTE DE DESENVOLVIMENTO INFANTIL-ADI-CRECHE
363000632	CARLA SABRINA LINHARES	AGENTE DE DESENVOLVIMENTO INFANTIL-ADI-CRECHE	363012677	CECILIA MARIA LANZONI	AGENTE DE DESENVOLVIMENTO INFANTIL-ADI-CRECHE
363009820	CARLOS ROBERTO DOS SANTOS JUNIOR	AGENTE DE DESENVOLVIMENTO INFANTIL-ADI-CRECHE	363011519	CELIA CRISTINA DA SILVA DOS SANTOS	AGENTE DE DESENVOLVIMENTO INFANTIL-ADI-CRECHE
363009248	CARMEM LUCIA RIBEIRO BESSA	AGENTE DE DESENVOLVIMENTO INFANTIL-ADI-CRECHE	363005665	CELIA DOS SANTOS ROGERIO	AGENTE DE DESENVOLVIMENTO INFANTIL-ADI-CRECHE
363012272	CAROLAINE TATIANA DE PAULA	AGENTE DE DESENVOLVIMENTO INFANTIL-ADI-CRECHE	363005727	CELIA REGINA DA SILVA OLIVEIRA	AGENTE DE DESENVOLVIMENTO INFANTIL-ADI-CRECHE
363002370	CAROLAYNE TOLEDO	AGENTE DE DESENVOLVIMENTO INFANTIL-ADI-CRECHE	363011509	CELIA REGINA DA SILVA PIVA	AGENTE DE DESENVOLVIMENTO INFANTIL-ADI-CRECHE
363008444	CAROLINA APARECIDA MACHADO	AGENTE DE DESENVOLVIMENTO INFANTIL-ADI-CRECHE	363005005	CELIA REGINA DO NASCIMENTO	AGENTE DE DESENVOLVIMENTO INFANTIL-ADI-CRECHE
363009291	CAROLINA DOURADO DE MIRANDA	AGENTE DE DESENVOLVIMENTO INFANTIL-ADI-CRECHE	363010756	CELIA REGINA MARTINS AMADO	AGENTE DE DESENVOLVIMENTO INFANTIL-ADI-CRECHE
363013405	CAROLINA GAZANEO DA CRUZ	AGENTE DE DESENVOLVIMENTO INFANTIL-ADI-CRECHE	363003576	CELIO ESMERIO DA SILVA	AGENTE DE DESENVOLVIMENTO INFANTIL-ADI-CRECHE
363003950	CAROLINA TAMIRIS FERREIRA DE PAULA	AGENTE DE DESENVOLVIMENTO INFANTIL-ADI-CRECHE	363006726	CHALENE OLIVEIRA DA SILVA VIANA	AGENTE DE DESENVOLVIMENTO INFANTIL-ADI-CRECHE
363005752	CAROLINE DE ARAUJO RAYCHE	AGENTE DE DESENVOLVIMENTO INFANTIL-ADI-CRECHE	363009403	CHRISTIAN GABRIEL FERREIRA ROCHA	AGENTE DE DESENVOLVIMENTO INFANTIL-ADI-CRECHE
363008762	CAROLINE DE CAMPOS GASTAO	AGENTE DE DESENVOLVIMENTO INFANTIL-ADI-CRECHE	363001442	CIBELE PAOLA DA SILVA	AGENTE DE DESENVOLVIMENTO INFANTIL-ADI-CRECHE
363005336	CAROLINE MIRANDA DE OLIVEIRA	AGENTE DE DESENVOLVIMENTO INFANTIL-ADI-CRECHE	363009804	CIBELE REGINA SILVA MEDEIROS	AGENTE DE DESENVOLVIMENTO INFANTIL-ADI-CRECHE
363002766	CAROLINE MUNIZ BARRETO MOREIRA	AGENTE DE DESENVOLVIMENTO INFANTIL-ADI-CRECHE	363001237	CILENE SCHIAVENIN	AGENTE DE DESENVOLVIMENTO INFANTIL-ADI-CRECHE
363009703	CAROLINE SANTOS DE FREITAS	AGENTE DE DESENVOLVIMENTO INFANTIL-ADI-CRECHE	363004193	CINDY DE OLIVEIRA GOMES	AGENTE DE DESENVOLVIMENTO INFANTIL-ADI-CRECHE
363011150	CAROLINE SANTOS LEITE	AGENTE DE DESENVOLVIMENTO INFANTIL-ADI-CRECHE	363007007	CINTHIA APARECIDA DE SOUZA RAMOS	AGENTE DE DESENVOLVIMENTO INFANTIL-ADI-CRECHE
363001969	CAROLINE VICTORIANO OLIVEIRA	AGENTE DE DESENVOLVIMENTO INFANTIL-ADI-CRECHE	363004675	CINTHIA CAROLINE MIRANDA DE OLIVEIRA	AGENTE DE DESENVOLVIMENTO INFANTIL-ADI-CRECHE
363003315	CAROLINE VITORIA DE OLIVEIRA VIANA	AGENTE DE DESENVOLVIMENTO INFANTIL-ADI-CRECHE	363008476	CINTIA APARECIDA SOUZA PEREIRA	AGENTE DE DESENVOLVIMENTO INFANTIL-ADI-CRECHE
363011198	CAROLINNE SILVA CALIXTO	AGENTE DE DESENVOLVIMENTO INFANTIL-ADI-CRECHE	363008183	CINTIA DA SILVA MACHADO	AGENTE DE DESENVOLVIMENTO INFANTIL-ADI-CRECHE
363002849	CASSIA BARBOSA FERREIRA	AGENTE DE DESENVOLVIMENTO INFANTIL-ADI-CRECHE	363003660	CINTIA DANIELI PEREIRA TAMAKI	AGENTE DE DESENVOLVIMENTO INFANTIL-ADI-CRECHE
363010026	CASSIA FERNANDA RIBEIRO DA SILVA	AGENTE DE DESENVOLVIMENTO INFANTIL-ADI-CRECHE	363013021	CINTIA MARIA GABRIEL FORTES	AGENTE DE DESENVOLVIMENTO INFANTIL-ADI-CRECHE
363011321	CASSIANA SANTOS SOUSA	AGENTE DE DESENVOLVIMENTO INFANTIL-ADI-CRECHE	363008609	CLAICE DE LIMA	AGENTE DE DESENVOLVIMENTO INFANTIL-ADI-CRECHE
363013860	CASSIANE GOMES DA COSTA	AGENTE DE DESENVOLVIMENTO INFANTIL-ADI-CRECHE	363009388	CLARA RODRIGUES REZENDE	AGENTE DE DESENVOLVIMENTO INFANTIL-ADI-CRECHE
363003370	CATARINA CIRENE DE SOUZA	AGENTE DE DESENVOLVIMENTO INFANTIL-ADI-CRECHE	363006756	CLARA VENTURA CUBA	AGENTE DE DESENVOLVIMENTO INFANTIL-ADI-CRECHE
363007929	CATARINA DE ALEXANDRIA REIS SILVA	AGENTE DE DESENVOLVIMENTO INFANTIL-ADI-CRECHE	363003900	CLARICE DIAS ALVES	AGENTE DE DESENVOLVIMENTO INFANTIL-ADI-CRECHE
363009019	CATIA CRISTINA BARBOSA	AGENTE DE DESENVOLVIMENTO INFANTIL-ADI-CRECHE	363009588	CLAUDELICE DE SOUSA BUENO	AGENTE DE DESENVOLVIMENTO INFANTIL-ADI-CRECHE
363000951	CATIA HELENA BARBOSA DE MORAES RANGEL	AGENTE DE DESENVOLVIMENTO INFANTIL-ADI-CRECHE	363006104	CLAUDETE APARECIDA XAVIER	AGENTE DE DESENVOLVIMENTO INFANTIL-ADI-CRECHE
363004692	CAUE ALVES DE MOURA	AGENTE DE DESENVOLVIMENTO INFANTIL-ADI-CRECHE	363003253	CLAUDIA BRITO DE OLIVEIRA	AGENTE DE DESENVOLVIMENTO INFANTIL-ADI-CRECHE



363003255	CLAUDIA CRISTINA ALVES DOS SANTOS	AGENTE DE DESENVOLVIMENTO INFANTIL-ADI-CRECHE	363002995	CRISTIANA ALVES DOS SANTOS	AGENTE DE DESENVOLVIMENTO INFANTIL-ADI-CRECHE
363002641	CLAUDIA DAMISKI MACHADO	AGENTE DE DESENVOLVIMENTO INFANTIL-ADI-CRECHE	363012494	CRISTIANA GIMENES DE LIMA	AGENTE DE DESENVOLVIMENTO INFANTIL-ADI-CRECHE
363000320	CLAUDIA GOMES COSTA	AGENTE DE DESENVOLVIMENTO INFANTIL-ADI-CRECHE	363001682	CRISTIANE ALVES DE OLIVEIRA SOUSA	AGENTE DE DESENVOLVIMENTO INFANTIL-ADI-CRECHE
363007062	CLAUDIA LUISA SANTOS DO PRADO	AGENTE DE DESENVOLVIMENTO INFANTIL-ADI-CRECHE	363010890	CRISTIANE APARECIDA LEITE SAMPAIO	AGENTE DE DESENVOLVIMENTO INFANTIL-ADI-CRECHE
363005564	CLAUDIA LUIZA DE JESUS	AGENTE DE DESENVOLVIMENTO INFANTIL-ADI-CRECHE	363000167	CRISTIANE APARECIDA NOGUEIRA	AGENTE DE DESENVOLVIMENTO INFANTIL-ADI-CRECHE
363011286	CLAUDIA PEREIRA DA SILVA	AGENTE DE DESENVOLVIMENTO INFANTIL-ADI-CRECHE	363004912	CRISTIANE CECILIA MACIEL MATEUS	AGENTE DE DESENVOLVIMENTO INFANTIL-ADI-CRECHE
363011228	CLAUDIA REGINA DE PAULA SILVA	AGENTE DE DESENVOLVIMENTO INFANTIL-ADI-CRECHE	363010839	CRISTIANE CONCEICAO PEREIRA	AGENTE DE DESENVOLVIMENTO INFANTIL-ADI-CRECHE
363003279	CLAUDILEIA DOS PASSOS OLIVEIRA	AGENTE DE DESENVOLVIMENTO INFANTIL-ADI-CRECHE	363011847	CRISTIANE CUBA DE MORAES	AGENTE DE DESENVOLVIMENTO INFANTIL-ADI-CRECHE
363007028	CLAUDINEI APARECIDO LUIZ SILVERIO	AGENTE DE DESENVOLVIMENTO INFANTIL-ADI-CRECHE	363006523	CRISTIANE DE FATIMA CHAVES	AGENTE DE DESENVOLVIMENTO INFANTIL-ADI-CRECHE
363011077	CLAUDINEIA DOS SANTOS MOTA	AGENTE DE DESENVOLVIMENTO INFANTIL-ADI-CRECHE	363013508	CRISTIANE DE FATIMA ROMAO	AGENTE DE DESENVOLVIMENTO INFANTIL-ADI-CRECHE
363003715	CLAUDINEIA RIBEIRO DA SILVA	AGENTE DE DESENVOLVIMENTO INFANTIL-ADI-CRECHE	363009595	CRISTIANE LILIAN DE MOURA SOUZA SANTOS	AGENTE DE DESENVOLVIMENTO INFANTIL-ADI-CRECHE
363013555	CLAUDIO NASCIMENTO DE SOUZA	AGENTE DE DESENVOLVIMENTO INFANTIL-ADI-CRECHE	363002106	CRISTIANE VINHAS DE OLIVEIRA	AGENTE DE DESENVOLVIMENTO INFANTIL-ADI-CRECHE
363004344	CLAUDIRENE DE LIMA SANTOS	AGENTE DE DESENVOLVIMENTO INFANTIL-ADI-CRECHE	363003910	CRISTIELLEN FERNANDA GONCALVES DOS SANTOS	AGENTE DE DESENVOLVIMENTO INFANTIL-ADI-CRECHE
363003908	CLECIANA BELARMINA EVANGELISTA DOS SANTOS	AGENTE DE DESENVOLVIMENTO INFANTIL-ADI-CRECHE	363010463	CRISTINA DE FATIMA DIAS PEREIRA DOS SANTOS	AGENTE DE DESENVOLVIMENTO INFANTIL-ADI-CRECHE
363010195	CLEIDE CRISTINA PEREIRA	AGENTE DE DESENVOLVIMENTO INFANTIL-ADI-CRECHE	363006245	CRISTINA MISSAE NODA YOSHIY	AGENTE DE DESENVOLVIMENTO INFANTIL-ADI-CRECHE
363009374	CLEIDE DOS SANTOS	AGENTE DE DESENVOLVIMENTO INFANTIL-ADI-CRECHE	363010779	CRYSTIANO PANDOLPHO	AGENTE DE DESENVOLVIMENTO INFANTIL-ADI-CRECHE
363000041	CLEIDE FIGUEREDO DE PAULA	AGENTE DE DESENVOLVIMENTO INFANTIL-ADI-CRECHE	363007891	CYNTHIA GABRIELA BATISTA DIAS	AGENTE DE DESENVOLVIMENTO INFANTIL-ADI-CRECHE
363012173	CLEIDE RODRIGUES NUNES	AGENTE DE DESENVOLVIMENTO INFANTIL-ADI-CRECHE	363008502	CYNTHIA GUEDES QUINTANILHA DA SILVA	AGENTE DE DESENVOLVIMENTO INFANTIL-ADI-CRECHE
363011094	CLEISIVANIA DOS SANTOS GONZAGA FERREIRA	AGENTE DE DESENVOLVIMENTO INFANTIL-ADI-CRECHE	363002356	DAIANA DOS REIS SILVA	AGENTE DE DESENVOLVIMENTO INFANTIL-ADI-CRECHE
363012255	CLEMANCIA JUCANA FORTES DA SILVA	AGENTE DE DESENVOLVIMENTO INFANTIL-ADI-CRECHE	363002293	DAIANE CRISTINA DA SILVA	AGENTE DE DESENVOLVIMENTO INFANTIL-ADI-CRECHE
363010522	CLEUSA CANDIDA ALVES	AGENTE DE DESENVOLVIMENTO INFANTIL-ADI-CRECHE	363011073	DAIANE CRISTINA DE ASSIS MARQUES	AGENTE DE DESENVOLVIMENTO INFANTIL-ADI-CRECHE
363003302	CLISVANI BARBOSA GUSMAO DA SILVA	AGENTE DE DESENVOLVIMENTO INFANTIL-ADI-CRECHE	363011980	DAIANE DE FATIMA DA SILVA	AGENTE DE DESENVOLVIMENTO INFANTIL-ADI-CRECHE
363010200	CLODOALDO APARECIDO DE AVILA	AGENTE DE DESENVOLVIMENTO INFANTIL-ADI-CRECHE	363012205	DAIANE DE SALES MOREIRA	AGENTE DE DESENVOLVIMENTO INFANTIL-ADI-CRECHE
363012135	CLOTILDES DE SOUZA SANTOS	AGENTE DE DESENVOLVIMENTO INFANTIL-ADI-CRECHE	363005788	DAIANE DE SOUZA SILVA	AGENTE DE DESENVOLVIMENTO INFANTIL-ADI-CRECHE
363009127	CRISLANIA DE FATIMA SANTANA FREITAS	AGENTE DE DESENVOLVIMENTO INFANTIL-ADI-CRECHE	363007765	DAIANE DOS SANTOS SILVA	AGENTE DE DESENVOLVIMENTO INFANTIL-ADI-CRECHE
363012113	CRISLEIDE DE PAULA NOGUEIRA	AGENTE DE DESENVOLVIMENTO INFANTIL-ADI-CRECHE	363003995	DAIANE FABRICIA SANTANA BRITO	AGENTE DE DESENVOLVIMENTO INFANTIL-ADI-CRECHE
363001417	CRISTIAN APARECIDO RAMOS	AGENTE DE DESENVOLVIMENTO INFANTIL-ADI-CRECHE	363008873	DAIANE GRAZIELE PRADO	AGENTE DE DESENVOLVIMENTO INFANTIL-ADI-CRECHE
363004970	CRISTIAN RENATA VITORINO MARTINS	AGENTE DE DESENVOLVIMENTO INFANTIL-ADI-CRECHE	363009679	DAIANE OTAVIANO	AGENTE DE DESENVOLVIMENTO INFANTIL-ADI-CRECHE



363009687	DAIANE PAULINO DE SOUZA SILVA	AGENTE DE DESENVOLVIMENTO INFANTIL-ADI-CRECHE	363005668	DANIELLE THAIS DE SOUZA RIBERO	AGENTE DE DESENVOLVIMENTO INFANTIL-ADI-CRECHE
363002302	DAIANE SANTOS KURAMOTO	AGENTE DE DESENVOLVIMENTO INFANTIL-ADI-CRECHE	363008655	DANIELLI MARIA DOS SANTOS	AGENTE DE DESENVOLVIMENTO INFANTIL-ADI-CRECHE
363012222	DAIANE STEFANI OLIVEIRA SANTOS	AGENTE DE DESENVOLVIMENTO INFANTIL-ADI-CRECHE	363004939	DANIELLI PEREIRA ROSA	AGENTE DE DESENVOLVIMENTO INFANTIL-ADI-CRECHE
363009080	DAIANE TAMARA DINIZ	AGENTE DE DESENVOLVIMENTO INFANTIL-ADI-CRECHE	363005778	DANIELY DA CONCEICAO ALVES	AGENTE DE DESENVOLVIMENTO INFANTIL-ADI-CRECHE
363001364	DALILA DIAS EMBOAVA	AGENTE DE DESENVOLVIMENTO INFANTIL-ADI-CRECHE	363003043	DANILA SCARLAT DE ALMEIDA	AGENTE DE DESENVOLVIMENTO INFANTIL-ADI-CRECHE
363000158	DANIELA APARECIDA CAVALCANTI	AGENTE DE DESENVOLVIMENTO INFANTIL-ADI-CRECHE	363010337	DANILA SOUZA DE SANT ANNA	AGENTE DE DESENVOLVIMENTO INFANTIL-ADI-CRECHE
363013565	DANIELA APARECIDA DE AZEVEDO MAFFEIS DALZOTO	AGENTE DE DESENVOLVIMENTO INFANTIL-ADI-CRECHE	363006773	DANILO AGNES BRAGA YAN	AGENTE DE DESENVOLVIMENTO INFANTIL-ADI-CRECHE
363005722	DANIELA APARECIDA MACHADO DE ASSIS	AGENTE DE DESENVOLVIMENTO INFANTIL-ADI-CRECHE	363003837	DANILO DA SILVA	AGENTE DE DESENVOLVIMENTO INFANTIL-ADI-CRECHE
363012563	DANIELA DE LIMA FONSECA ESPINDOLA	AGENTE DE DESENVOLVIMENTO INFANTIL-ADI-CRECHE	363006834	DANISE APARECIDA BERNARDES DOS SANTOS	AGENTE DE DESENVOLVIMENTO INFANTIL-ADI-CRECHE
363009997	DANIELA DOS REIS	AGENTE DE DESENVOLVIMENTO INFANTIL-ADI-CRECHE	363007351	DANITIELE NEVES BEIRIGO DE ALCANTARA	AGENTE DE DESENVOLVIMENTO INFANTIL-ADI-CRECHE
363004612	DANIELA FERNANDES DE SALLES SOUZA	AGENTE DE DESENVOLVIMENTO INFANTIL-ADI-CRECHE	363008550	DANUBIA NEVES BEIRIGO DE OLIVEIRA	AGENTE DE DESENVOLVIMENTO INFANTIL-ADI-CRECHE
363011403	DANIELA SANTOS DE ALMEIDA	AGENTE DE DESENVOLVIMENTO INFANTIL-ADI-CRECHE	363013847	DANUBIA PAULA VICENTE	AGENTE DE DESENVOLVIMENTO INFANTIL-ADI-CRECHE
363004074	DANIELA SILVESTRE PINTO	AGENTE DE DESENVOLVIMENTO INFANTIL-ADI-CRECHE	363008322	DARA APARECIDA DE OLIVEIRA	AGENTE DE DESENVOLVIMENTO INFANTIL-ADI-CRECHE
363000618	DANIELA TEIXEIRA DE LIMA	AGENTE DE DESENVOLVIMENTO INFANTIL-ADI-CRECHE	363012330	DARA XAVIER	AGENTE DE DESENVOLVIMENTO INFANTIL-ADI-CRECHE
363011391	DANIELA VIVIAN LEITE DA SILVA	AGENTE DE DESENVOLVIMENTO INFANTIL-ADI-CRECHE	363012834	DARICA SOARES GONCALVES	AGENTE DE DESENVOLVIMENTO INFANTIL-ADI-CRECHE
363008989	DANIELE CRISTINA DA SILVA	AGENTE DE DESENVOLVIMENTO INFANTIL-ADI-CRECHE	363008163	DARIO ALBERTO DOS SANTOS MELLO	AGENTE DE DESENVOLVIMENTO INFANTIL-ADI-CRECHE
363004664	DANIELE CRISTINA DE SOUZA	AGENTE DE DESENVOLVIMENTO INFANTIL-ADI-CRECHE	363006505	DAYANE ANDRADE BASTOS DA CRUZ	AGENTE DE DESENVOLVIMENTO INFANTIL-ADI-CRECHE
363004674	DANIELE CRISTINE BUFALO DOS SANTOS	AGENTE DE DESENVOLVIMENTO INFANTIL-ADI-CRECHE	363010253	DAYANE EVELYN DA SILVA ALVES	AGENTE DE DESENVOLVIMENTO INFANTIL-ADI-CRECHE
363013358	DANIELE DE SOUZA	AGENTE DE DESENVOLVIMENTO INFANTIL-ADI-CRECHE	363003562	DAYANE TEIXEIRA	AGENTE DE DESENVOLVIMENTO INFANTIL-ADI-CRECHE
363000894	DANIELE ESTEVES DE PAULA CORDEIRO	AGENTE DE DESENVOLVIMENTO INFANTIL-ADI-CRECHE	363012941	DEBORA CARLA DA SILVA	AGENTE DE DESENVOLVIMENTO INFANTIL-ADI-CRECHE
363007540	DANIELE FERNANDA PIRES DA SILVA	AGENTE DE DESENVOLVIMENTO INFANTIL-ADI-CRECHE	363010393	DEBORA CRISTINA APARECIDA MARTINS	AGENTE DE DESENVOLVIMENTO INFANTIL-ADI-CRECHE
363006701	DANIELE FONSECA DE ALMEIDA	AGENTE DE DESENVOLVIMENTO INFANTIL-ADI-CRECHE	363012152	DEBORA CRISTINA DA COSTA	AGENTE DE DESENVOLVIMENTO INFANTIL-ADI-CRECHE
363007535	DANIELE MORAES DA SILVA SEVERINO	AGENTE DE DESENVOLVIMENTO INFANTIL-ADI-CRECHE	363001046	DEBORA CRISTINA DA SILVA	AGENTE DE DESENVOLVIMENTO INFANTIL-ADI-CRECHE
363009582	DANIELE ROSA MENINO	AGENTE DE DESENVOLVIMENTO INFANTIL-ADI-CRECHE	363012168	DEBORA CRISTINA DOS SANTOS MACEDO	AGENTE DE DESENVOLVIMENTO INFANTIL-ADI-CRECHE
363004589	DANIELE SIMOES MOREIRA DE CARVALHO ARAUJO	AGENTE DE DESENVOLVIMENTO INFANTIL-ADI-CRECHE	363006560	DEBORA CRISTINA DOS SANTOS SILVA	AGENTE DE DESENVOLVIMENTO INFANTIL-ADI-CRECHE
363002646	DANIELI KARINE AREA DE SOUZA	AGENTE DE DESENVOLVIMENTO INFANTIL-ADI-CRECHE	363006746	DEBORA CRISTINA INACIO	AGENTE DE DESENVOLVIMENTO INFANTIL-ADI-CRECHE
363002014	DANIELLA APARECIDA RAYMUNDI SILVESTRE	AGENTE DE DESENVOLVIMENTO INFANTIL-ADI-CRECHE	363004278	DEBORA DE PAULA SEVERINO	AGENTE DE DESENVOLVIMENTO INFANTIL-ADI-CRECHE
363008649	DANIELLE APARECIDA POMPEU LEMES	AGENTE DE DESENVOLVIMENTO INFANTIL-ADI-CRECHE	363005553	DEBORA EVELIN EUGENIO DA SILVA FAUSTINO	AGENTE DE DESENVOLVIMENTO INFANTIL-ADI-CRECHE



363011387	DEBORA MENDES DOS SANTOS	AGENTE DE DESENVOLVIMENTO INFANTIL-ADI-CRECHE	363002258	DILMA LUCIANA SOARES SILVA	AGENTE DE DESENVOLVIMENTO INFANTIL-ADI-CRECHE
363012010	DEBORA MENESES DA GRACA	AGENTE DE DESENVOLVIMENTO INFANTIL-ADI-CRECHE	363005125	DIOMARA MORENO DE BRITO	AGENTE DE DESENVOLVIMENTO INFANTIL-ADI-CRECHE
363010124	DEBORA OLIVEIRA DE ANDRADE	AGENTE DE DESENVOLVIMENTO INFANTIL-ADI-CRECHE	363005694	DIONE JOYCE YEN	AGENTE DE DESENVOLVIMENTO INFANTIL-ADI-CRECHE
363011634	DEBORA ROLIN DOS SANTOS LIMA	AGENTE DE DESENVOLVIMENTO INFANTIL-ADI-CRECHE	363012958	DIRCILENE APARECIDA BONAMICHI AUGUSTO	AGENTE DE DESENVOLVIMENTO INFANTIL-ADI-CRECHE
363008899	DEBORAH CRISTINA DOS SANTOS ROSA	AGENTE DE DESENVOLVIMENTO INFANTIL-ADI-CRECHE	363001331	DOUGLAS DA SILVA HENRIQUES	AGENTE DE DESENVOLVIMENTO INFANTIL-ADI-CRECHE
363009670	DEBORAH DELGADO BUSTAMANTE FORTES	AGENTE DE DESENVOLVIMENTO INFANTIL-ADI-CRECHE	363010735	DRIELE MARIA DE SA TELES	AGENTE DE DESENVOLVIMENTO INFANTIL-ADI-CRECHE
363002695	DEBORAH HELENA DOS SANTOS	AGENTE DE DESENVOLVIMENTO INFANTIL-ADI-CRECHE	363009134	DULCELINA FRANCISCA FERREIRA VILKAS	AGENTE DE DESENVOLVIMENTO INFANTIL-ADI-CRECHE
363004442	DEISE ROSANE NASCIMENTO BARCELOS	AGENTE DE DESENVOLVIMENTO INFANTIL-ADI-CRECHE	363003659	DULCILENE MACHADO DA CUNHA	AGENTE DE DESENVOLVIMENTO INFANTIL-ADI-CRECHE
363003652	DELMA PACHECO DE OLIVEIRA	AGENTE DE DESENVOLVIMENTO INFANTIL-ADI-CRECHE	363004367	DYENIFER D VILAR DA SILVA NOVAES	AGENTE DE DESENVOLVIMENTO INFANTIL-ADI-CRECHE
363002174	DELZA ROBERTA MOTTA	AGENTE DE DESENVOLVIMENTO INFANTIL-ADI-CRECHE	363000829	EDELANE CARDOSO	AGENTE DE DESENVOLVIMENTO INFANTIL-ADI-CRECHE
363012403	DEMETRIO DE QUEIROZ SABBAG	AGENTE DE DESENVOLVIMENTO INFANTIL-ADI-CRECHE	363010120	EDELVANIA CAMPOS PEREIRA	AGENTE DE DESENVOLVIMENTO INFANTIL-ADI-CRECHE
363008515	DENILSE ALVES DE ARAUJO JORDAO	AGENTE DE DESENVOLVIMENTO INFANTIL-ADI-CRECHE	363003881	EDI PAULA BATISTA DE OLIVEIRA	AGENTE DE DESENVOLVIMENTO INFANTIL-ADI-CRECHE
363008648	DENISE GABRIELLI CANTINHO DE PAULA	AGENTE DE DESENVOLVIMENTO INFANTIL-ADI-CRECHE	363004197	EDIANE CELIA SANTOS MELLO	AGENTE DE DESENVOLVIMENTO INFANTIL-ADI-CRECHE
363005278	DENISE RITA DOS SANTOS	AGENTE DE DESENVOLVIMENTO INFANTIL-ADI-CRECHE	363007453	EDILEINE REZENDE DOS SANTOS FARIA	AGENTE DE DESENVOLVIMENTO INFANTIL-ADI-CRECHE
363008662	DENISE RODRIGUES DE SOUSA	AGENTE DE DESENVOLVIMENTO INFANTIL-ADI-CRECHE	363010277	EDILENE SENA GOMES	AGENTE DE DESENVOLVIMENTO INFANTIL-ADI-CRECHE
363012981	DENISLAIDE SALIS DOS SANTOS NOGUEIRA	AGENTE DE DESENVOLVIMENTO INFANTIL-ADI-CRECHE	363008135	EDILENE SILVA DE MELO	AGENTE DE DESENVOLVIMENTO INFANTIL-ADI-CRECHE
363004890	DERLEIZE MOREIRA DE SOUZA	AGENTE DE DESENVOLVIMENTO INFANTIL-ADI-CRECHE	363008222	EDIMARA PEREIRA DA SILVA DIAMANTINO	AGENTE DE DESENVOLVIMENTO INFANTIL-ADI-CRECHE
363003549	DEUSELI LEMES DE SOUZA	AGENTE DE DESENVOLVIMENTO INFANTIL-ADI-CRECHE	363002378	EDINALVA MARIA MATEUS MACHADO	AGENTE DE DESENVOLVIMENTO INFANTIL-ADI-CRECHE
363007335	DHIENE THAYSE ROCHA SANTOS	AGENTE DE DESENVOLVIMENTO INFANTIL-ADI-CRECHE	363009790	EDINEIA CRISTINA DA CUNHA	AGENTE DE DESENVOLVIMENTO INFANTIL-ADI-CRECHE
363008882	DIANA APARECIDA FERREIRA FERNANDES	AGENTE DE DESENVOLVIMENTO INFANTIL-ADI-CRECHE	363007170	EDINEIA DE MACEDO DANTAS	AGENTE DE DESENVOLVIMENTO INFANTIL-ADI-CRECHE
363003749	DIANA MICHELLE PEREIRA	AGENTE DE DESENVOLVIMENTO INFANTIL-ADI-CRECHE	363012418	EDIR MARTINS DE OLIVEIRA	AGENTE DE DESENVOLVIMENTO INFANTIL-ADI-CRECHE
363004205	DIANA RODRIGUES MOURA DE OLIVEIRA	AGENTE DE DESENVOLVIMENTO INFANTIL-ADI-CRECHE	363011267	EDIVANA DOS SANTOS DA CRUZ	AGENTE DE DESENVOLVIMENTO INFANTIL-ADI-CRECHE
363004145	DIANE DOS SANTOS MOLINARI	AGENTE DE DESENVOLVIMENTO INFANTIL-ADI-CRECHE	363002178	EDIVANE MICHELE DA SILVA	AGENTE DE DESENVOLVIMENTO INFANTIL-ADI-CRECHE
363006829	DIEGO ELIAS TEODORO DA SILVA	AGENTE DE DESENVOLVIMENTO INFANTIL-ADI-CRECHE	363005307	EDIVANE ROSA COSTA GALLO	AGENTE DE DESENVOLVIMENTO INFANTIL-ADI-CRECHE
363004707	DIEGO SOARES GUEDES	AGENTE DE DESENVOLVIMENTO INFANTIL-ADI-CRECHE	363010059	EDIVANIA MARIA GOMES DE OLIVEIRA	AGENTE DE DESENVOLVIMENTO INFANTIL-ADI-CRECHE
363002313	DIENEFFER FERNANDA DA SILVA ALMEIDA	AGENTE DE DESENVOLVIMENTO INFANTIL-ADI-CRECHE	363006388	EDNA ADRIANA RODRIGUES	AGENTE DE DESENVOLVIMENTO INFANTIL-ADI-CRECHE
363008208	DIENIEIRE ANDREZA ARAUJO TEIXEIRA	AGENTE DE DESENVOLVIMENTO INFANTIL-ADI-CRECHE	363011520	EDNA APARECIDA DA SILVA MELLO	AGENTE DE DESENVOLVIMENTO INFANTIL-ADI-CRECHE
363008715	DILLY LUCIANA DOS SANTOS SILVA	AGENTE DE DESENVOLVIMENTO INFANTIL-ADI-CRECHE	363006374	EDNA DE FATIMA RIBEIRO	AGENTE DE DESENVOLVIMENTO INFANTIL-ADI-CRECHE



363004208	EDNA DE FREITAS SANTOS MATIAS	AGENTE DE DESENVOLVIMENTO INFANTIL-ADI-CRECHE	363008720	ELENICE CRISTINA BOTELHO SANT ANA	AGENTE DE DESENVOLVIMENTO INFANTIL-ADI-CRECHE
363012720	EDNA FABIANE DA SILVA SOUZA	AGENTE DE DESENVOLVIMENTO INFANTIL-ADI-CRECHE	363012254	ELENICE MISTIERI DE OLIVEIRA TEODORO	AGENTE DE DESENVOLVIMENTO INFANTIL-ADI-CRECHE
363007745	EDNA GIOVANA DO VALE DUTRA DA CRUZ	AGENTE DE DESENVOLVIMENTO INFANTIL-ADI-CRECHE	363012848	ELENILZA APARECIDA DE MORAES	AGENTE DE DESENVOLVIMENTO INFANTIL-ADI-CRECHE
363004784	EDNA MARIA DA SILCA RODRIGUES	AGENTE DE DESENVOLVIMENTO INFANTIL-ADI-CRECHE	363006383	ELETICIA MARIA SALVADOR	AGENTE DE DESENVOLVIMENTO INFANTIL-ADI-CRECHE
363009744	EDNA MARIA DA SILVA BATISTA	AGENTE DE DESENVOLVIMENTO INFANTIL-ADI-CRECHE	363011426	ELEUTERIA. MOURA DA SILVA	AGENTE DE DESENVOLVIMENTO INFANTIL-ADI-CRECHE
363010884	EDNA MARIA LEITE GONCALVES	AGENTE DE DESENVOLVIMENTO INFANTIL-ADI-CRECHE	363013050	ELIANA GARCIA DE OLIVEIRA RIBEIRO	AGENTE DE DESENVOLVIMENTO INFANTIL-ADI-CRECHE
363007559	EDNA PEREIRA DO NASCIMENTO	AGENTE DE DESENVOLVIMENTO INFANTIL-ADI-CRECHE	363005117	ELIANA LEMES DOS SANTOS	AGENTE DE DESENVOLVIMENTO INFANTIL-ADI-CRECHE
363013810	EDUARDA BEZERRA	AGENTE DE DESENVOLVIMENTO INFANTIL-ADI-CRECHE	363007812	ELIANA MARGARETE DOS SANTOS	AGENTE DE DESENVOLVIMENTO INFANTIL-ADI-CRECHE
363001209	EDUARDA CAROLINA DA SILVA SANTOS	AGENTE DE DESENVOLVIMENTO INFANTIL-ADI-CRECHE	363008005	ELIANA PINTO CARNEIRO DA SILVA	AGENTE DE DESENVOLVIMENTO INFANTIL-ADI-CRECHE
363007676	EDUARDA DA SILVA CAMPOS	AGENTE DE DESENVOLVIMENTO INFANTIL-ADI-CRECHE	363010215	ELIANDRA DA SILVA VIEIRA	AGENTE DE DESENVOLVIMENTO INFANTIL-ADI-CRECHE
363010157	EDUARDA MARCHESINI DOS SANTOS	AGENTE DE DESENVOLVIMENTO INFANTIL-ADI-CRECHE	363008957	ELIANE APARECIDA DOS SANTOS SARAIVA	AGENTE DE DESENVOLVIMENTO INFANTIL-ADI-CRECHE
363011712	EDUARDA RAMOS MELLO	AGENTE DE DESENVOLVIMENTO INFANTIL-ADI-CRECHE	363001081	ELIANE APARECIDA MENDES	AGENTE DE DESENVOLVIMENTO INFANTIL-ADI-CRECHE
363012171	EDVALDO DE OLIVEIRA JUNIOR	AGENTE DE DESENVOLVIMENTO INFANTIL-ADI-CRECHE	363006093	ELIANE FABIANA RODRIGUES SEBIN	AGENTE DE DESENVOLVIMENTO INFANTIL-ADI-CRECHE
363001905	ELAINE ALVES DA SILVA PIAGENTINI	AGENTE DE DESENVOLVIMENTO INFANTIL-ADI-CRECHE	363011572	ELIANE FELICIANO FERREIRA	AGENTE DE DESENVOLVIMENTO INFANTIL-ADI-CRECHE
363007021	ELAINE BATISTA GIMENES	AGENTE DE DESENVOLVIMENTO INFANTIL-ADI-CRECHE	363013102	ELIANE LAURI SILVA DE SOUSA	AGENTE DE DESENVOLVIMENTO INFANTIL-ADI-CRECHE
363012809	ELAINE CRISTINA ALVES DE OLIVEIRA	AGENTE DE DESENVOLVIMENTO INFANTIL-ADI-CRECHE	363007186	ELIANE PRIETO GONCALVES	AGENTE DE DESENVOLVIMENTO INFANTIL-ADI-CRECHE
363001325	ELAINE CRISTINA DA SILVA COLPANI	AGENTE DE DESENVOLVIMENTO INFANTIL-ADI-CRECHE	363004656	ELIANE SOUZA DE PAULA	AGENTE DE DESENVOLVIMENTO INFANTIL-ADI-CRECHE
363001247	ELAINE CRISTINA DE SOUZA DAMASIO	AGENTE DE DESENVOLVIMENTO INFANTIL-ADI-CRECHE	363000065	ELIDIANA VIANA SOUZA MATOS	AGENTE DE DESENVOLVIMENTO INFANTIL-ADI-CRECHE
363007829	ELAINE CRISTINA DORVALINO DE SIQUEIRA	AGENTE DE DESENVOLVIMENTO INFANTIL-ADI-CRECHE	363006372	ELIENAI PINHO MONTEIRO	AGENTE DE DESENVOLVIMENTO INFANTIL-ADI-CRECHE
363013483	ELAINE CRISTINA GOMES ANTUNES	AGENTE DE DESENVOLVIMENTO INFANTIL-ADI-CRECHE	363000046	ELIENE REGINA PINTO DINIZ	AGENTE DE DESENVOLVIMENTO INFANTIL-ADI-CRECHE
363010238	ELAINE CRISTINA NEVES	AGENTE DE DESENVOLVIMENTO INFANTIL-ADI-CRECHE	363006652	ELIETE DE OLIVEIRA CRUZ	AGENTE DE DESENVOLVIMENTO INFANTIL-ADI-CRECHE
363008842	ELAINE DOS SANTOS MENDES	AGENTE DE DESENVOLVIMENTO INFANTIL-ADI-CRECHE	363003844	ELIETE RODRIGUES DE PAULA	AGENTE DE DESENVOLVIMENTO INFANTIL-ADI-CRECHE
363008911	ELAINE FERREIRA DA SILVA	AGENTE DE DESENVOLVIMENTO INFANTIL-ADI-CRECHE	363007331	ELIETE TELES BORTOLI	AGENTE DE DESENVOLVIMENTO INFANTIL-ADI-CRECHE
363001477	ELAINE KEIKO ANDO OTA	AGENTE DE DESENVOLVIMENTO INFANTIL-ADI-CRECHE	363004680	ELISA CAROLINA PEREIRA DE OLIVEIRA	AGENTE DE DESENVOLVIMENTO INFANTIL-ADI-CRECHE
363010380	ELAINE LOPES MARCELINO SANTOS	AGENTE DE DESENVOLVIMENTO INFANTIL-ADI-CRECHE	363012939	ELISA DE OLIVEIRA MACHADO DA SILVA	AGENTE DE DESENVOLVIMENTO INFANTIL-ADI-CRECHE
363001962	ELAINE MARIA DA SILVA	AGENTE DE DESENVOLVIMENTO INFANTIL-ADI-CRECHE	363002172	ELISABETE CARDOSO ALEXANDRE LOURENCO	AGENTE DE DESENVOLVIMENTO INFANTIL-ADI-CRECHE
363013656	ELAINE RODRIGUES RICARDO	AGENTE DE DESENVOLVIMENTO INFANTIL-ADI-CRECHE	363000249	ELISABETE DE SOUSA FERREIRA DOS SANTOS	AGENTE DE DESENVOLVIMENTO INFANTIL-ADI-CRECHE
363012134	ELDA PAULA CASSIANO	AGENTE DE DESENVOLVIMENTO INFANTIL-ADI-CRECHE	363007015	ELISABETE MARQUES HAUKE	AGENTE DE DESENVOLVIMENTO INFANTIL-ADI-CRECHE



363010235	ELISABETH GALEANO DE OLIVEIRA	AGENTE DE DESENVOLVIMENTO INFANTIL-ADI-CRECHE	363007462	EMERSON MARTINEZ MARQUES DOS SANTOS	AGENTE DE DESENVOLVIMENTO INFANTIL-ADI-CRECHE
363012092	ELISANGELA ALVES JORGE BOTELHO	AGENTE DE DESENVOLVIMENTO INFANTIL-ADI-CRECHE	363007145	EMERSON MATOSO DE SOUZA	AGENTE DE DESENVOLVIMENTO INFANTIL-ADI-CRECHE
363012469	ELISANGELA APARECIDA BO-CALARI	AGENTE DE DESENVOLVIMENTO INFANTIL-ADI-CRECHE	363012189	EMILENE VIVIANE SANTOS GOMES	AGENTE DE DESENVOLVIMENTO INFANTIL-ADI-CRECHE
363001070	ELISANGELA APARECIDA DOS REMEDIOS	AGENTE DE DESENVOLVIMENTO INFANTIL-ADI-CRECHE	363008258	EMILIA PEREIRA DOS SANTOS	AGENTE DE DESENVOLVIMENTO INFANTIL-ADI-CRECHE
363005585	ELISANGELA DENISE PALMA MARTINS	AGENTE DE DESENVOLVIMENTO INFANTIL-ADI-CRECHE	363001793	EMILLY DOS SANTOS APOLI-NARIO	AGENTE DE DESENVOLVIMENTO INFANTIL-ADI-CRECHE
363003423	ELISANGELA OLIVEIRA SANTOS PINHEIRO	AGENTE DE DESENVOLVIMENTO INFANTIL-ADI-CRECHE	363002058	EMILLY NICOLLY FARIA DA SILVA	AGENTE DE DESENVOLVIMENTO INFANTIL-ADI-CRECHE
363002795	ELISANGELA SOUZA ROCHA ANDRADE	AGENTE DE DESENVOLVIMENTO INFANTIL-ADI-CRECHE	363013723	EMILLY VITORIA MOREIRA DE ALMEIDA SILVA	AGENTE DE DESENVOLVIMENTO INFANTIL-ADI-CRECHE
363006303	ELIZA PEREIRA DA SILVA	AGENTE DE DESENVOLVIMENTO INFANTIL-ADI-CRECHE	363010181	EMILLY VITORIA SANTANA DE AVILA	AGENTE DE DESENVOLVIMENTO INFANTIL-ADI-CRECHE
363002391	ELIZA PETRA DOS SANTOS RIBEIRO	AGENTE DE DESENVOLVIMENTO INFANTIL-ADI-CRECHE	363001889	EMILY CRISTINA DE MORAES RAMOS	AGENTE DE DESENVOLVIMENTO INFANTIL-ADI-CRECHE
363008907	ELIZABETE ALVES FREITAS SILVA	AGENTE DE DESENVOLVIMENTO INFANTIL-ADI-CRECHE	363004140	EMILY CRISTINA DOS SANTOS PEDROSO	AGENTE DE DESENVOLVIMENTO INFANTIL-ADI-CRECHE
363011522	ELIZABETE NEVES RIBEIRO	AGENTE DE DESENVOLVIMENTO INFANTIL-ADI-CRECHE	363010366	EMILY VITORIA MACEDO	AGENTE DE DESENVOLVIMENTO INFANTIL-ADI-CRECHE
363009404	ELIZABETH FERNANDES DO NASCIMENTO SOUZA	AGENTE DE DESENVOLVIMENTO INFANTIL-ADI-CRECHE	363003820	EMILY VITORIA RODRIGUES NOGUEIRA	AGENTE DE DESENVOLVIMENTO INFANTIL-ADI-CRECHE
363013427	ELIZABETH SATIKO TORRIELI	AGENTE DE DESENVOLVIMENTO INFANTIL-ADI-CRECHE	363003391	ERCILIA NAVES SEBASTIAO	AGENTE DE DESENVOLVIMENTO INFANTIL-ADI-CRECHE
363008703	ELIZANGELA MARIA DE OLIVEIRA	AGENTE DE DESENVOLVIMENTO INFANTIL-ADI-CRECHE	363012378	ERICA ANUNCIATO DE SIQUEIRA	AGENTE DE DESENVOLVIMENTO INFANTIL-ADI-CRECHE
363010652	ELIZANGELA MARIA DOS SANTOS	AGENTE DE DESENVOLVIMENTO INFANTIL-ADI-CRECHE	363011482	ERICA APARECIDA WOLF	AGENTE DE DESENVOLVIMENTO INFANTIL-ADI-CRECHE
363005999	ELIZANGELA MARIA GENOVEZ CASERTA	AGENTE DE DESENVOLVIMENTO INFANTIL-ADI-CRECHE	363008977	ERICA CARLOS FIGUEIREDO DA SILVA	AGENTE DE DESENVOLVIMENTO INFANTIL-ADI-CRECHE
363008234	ELIZETE DE PONTES RUIVO DOS SANTOS	AGENTE DE DESENVOLVIMENTO INFANTIL-ADI-CRECHE	363011803	ERICA DE SOUZA PEREIRA DE CARVALHO	AGENTE DE DESENVOLVIMENTO INFANTIL-ADI-CRECHE
363003354	ELLEN FERNANDA DA SILVA	AGENTE DE DESENVOLVIMENTO INFANTIL-ADI-CRECHE	363005785	ERICA LUIZA DA SILVA	AGENTE DE DESENVOLVIMENTO INFANTIL-ADI-CRECHE
363006071	ELLEN MATOS GOMES FIGUEIREDO	AGENTE DE DESENVOLVIMENTO INFANTIL-ADI-CRECHE	363005731	ERICA MAYUMI MAEBUTI	AGENTE DE DESENVOLVIMENTO INFANTIL-ADI-CRECHE
363009366	ELOIM DE ALMEIDA MARTINS	AGENTE DE DESENVOLVIMENTO INFANTIL-ADI-CRECHE	363009761	ERIKA CAROLINE DOS SANTOS BRUNI CHRESTAL	AGENTE DE DESENVOLVIMENTO INFANTIL-ADI-CRECHE
363000333	ELOISA DE SOUZA DAMASIO	AGENTE DE DESENVOLVIMENTO INFANTIL-ADI-CRECHE	363011542	ERIKA CRISTINA NOGUEIRA DE SOUZA	AGENTE DE DESENVOLVIMENTO INFANTIL-ADI-CRECHE
363005914	ELOISA HELENA DE CASTRO	AGENTE DE DESENVOLVIMENTO INFANTIL-ADI-CRECHE	363012747	ERIKA DA SILVA SANTOS	AGENTE DE DESENVOLVIMENTO INFANTIL-ADI-CRECHE
363012778	ELTON DOS SANTOS SERGIO	AGENTE DE DESENVOLVIMENTO INFANTIL-ADI-CRECHE	363009589	ERIKA DE CASTRO PAES DUARTE	AGENTE DE DESENVOLVIMENTO INFANTIL-ADI-CRECHE
363008202	ELZA CARDOSO DE SOUSA	AGENTE DE DESENVOLVIMENTO INFANTIL-ADI-CRECHE	363010950	ERIKA GARCIA SOARES	AGENTE DE DESENVOLVIMENTO INFANTIL-ADI-CRECHE
363004455	ELZANIRA NUNES CORDEIRO OLIVEIRA	AGENTE DE DESENVOLVIMENTO INFANTIL-ADI-CRECHE	363002333	ERIKA JOVITA DE AQUINO	AGENTE DE DESENVOLVIMENTO INFANTIL-ADI-CRECHE
363008122	ELZIELEN SARAIVA DE SAO JOSE	AGENTE DE DESENVOLVIMENTO INFANTIL-ADI-CRECHE	363012456	ERIKA MONIQUE DOS SANTOS ROSA CANUTO	AGENTE DE DESENVOLVIMENTO INFANTIL-ADI-CRECHE
363005055	EMANUELE CRISTINE VARELLA BUENO	AGENTE DE DESENVOLVIMENTO INFANTIL-ADI-CRECHE	363012532	ERIKA MONTEIRO ALEXANDRE SIQUEIRA	AGENTE DE DESENVOLVIMENTO INFANTIL-ADI-CRECHE
363006613	EMELY CRISTINE GROSSL	AGENTE DE DESENVOLVIMENTO INFANTIL-ADI-CRECHE	363011778	ERIKA MOREIRA	AGENTE DE DESENVOLVIMENTO INFANTIL-ADI-CRECHE



363006355	ERIKA PATRICIA DA SILVA	AGENTE DE DESENVOLVIMENTO INFANTIL-ADI-CRECHE	363007511	EVELYN CRISTINA MARIA DA SILVA	AGENTE DE DESENVOLVIMENTO INFANTIL-ADI-CRECHE
363011135	ERIKA PINHEIRO ROMAO	AGENTE DE DESENVOLVIMENTO INFANTIL-ADI-CRECHE	363009803	EVELYN DE FATIMA COUTINHO	AGENTE DE DESENVOLVIMENTO INFANTIL-ADI-CRECHE
363002065	ERNA VERISSIMO SOUZA	AGENTE DE DESENVOLVIMENTO INFANTIL-ADI-CRECHE	363004825	EVELYN JESSICA ALMEIDA DA SILVA	AGENTE DE DESENVOLVIMENTO INFANTIL-ADI-CRECHE
363003990	ERONILDO ROSA DA SILVA JUNIOR	AGENTE DE DESENVOLVIMENTO INFANTIL-ADI-CRECHE	363009876	EVELYN KAREN CARDOSO DOS SANTOS	AGENTE DE DESENVOLVIMENTO INFANTIL-ADI-CRECHE
363008042	ESTEFANI MOREIRA DIAS	AGENTE DE DESENVOLVIMENTO INFANTIL-ADI-CRECHE	363002169	EVELYN KELLY LIMA	AGENTE DE DESENVOLVIMENTO INFANTIL-ADI-CRECHE
363011695	ESTEFANIELY DA SILVA SANTOS	AGENTE DE DESENVOLVIMENTO INFANTIL-ADI-CRECHE	363012555	EVELYN MARIANO DE SOUZA CURCINO	AGENTE DE DESENVOLVIMENTO INFANTIL-ADI-CRECHE
363009282	ESTEFFANI MENDES ALVES	AGENTE DE DESENVOLVIMENTO INFANTIL-ADI-CRECHE	363013382	EVELYN MIRANDA ALBERIGI DINIZ	AGENTE DE DESENVOLVIMENTO INFANTIL-ADI-CRECHE
363008069	ESTELA DE LAIA GONCALVES	AGENTE DE DESENVOLVIMENTO INFANTIL-ADI-CRECHE	363013731	EVELYN RAF FROIS GABRIEL	AGENTE DE DESENVOLVIMENTO INFANTIL-ADI-CRECHE
363010027	ESTER BITENCOURT DANTAS	AGENTE DE DESENVOLVIMENTO INFANTIL-ADI-CRECHE	363013333	EVEN LAINY BATISTA SILVEIRA	AGENTE DE DESENVOLVIMENTO INFANTIL-ADI-CRECHE
363009718	ESTER DE ALMEIDA MAZETTI	AGENTE DE DESENVOLVIMENTO INFANTIL-ADI-CRECHE	363007338	EVERTON CAMPOS DE LIMA	AGENTE DE DESENVOLVIMENTO INFANTIL-ADI-CRECHE
363010847	ESTER DE SOUZA FERREIRA DINIZ	AGENTE DE DESENVOLVIMENTO INFANTIL-ADI-CRECHE	363011645	EVERTON DOS SANTOS SERGIO	AGENTE DE DESENVOLVIMENTO INFANTIL-ADI-CRECHE
363004146	ESTER DE SOUZA FRANCISCO OLIVEIRA	AGENTE DE DESENVOLVIMENTO INFANTIL-ADI-CRECHE	363006247	EVERTON MENDES	AGENTE DE DESENVOLVIMENTO INFANTIL-ADI-CRECHE
363008257	ESTER LUCIA DA SILVA	AGENTE DE DESENVOLVIMENTO INFANTIL-ADI-CRECHE	363013910	EVERTON MONTEIRO CAVALCANTE	AGENTE DE DESENVOLVIMENTO INFANTIL-ADI-CRECHE
363010682	ESTER MARCIA DA COSTA SA TELES	AGENTE DE DESENVOLVIMENTO INFANTIL-ADI-CRECHE	363008796	EWERTON VITOR	AGENTE DE DESENVOLVIMENTO INFANTIL-ADI-CRECHE
363011749	ESTER REGINA WAKAMATSU VALIO	AGENTE DE DESENVOLVIMENTO INFANTIL-ADI-CRECHE	363008108	FABIA CAROLINE PEREIRA DA SILVA FRANCISCO	AGENTE DE DESENVOLVIMENTO INFANTIL-ADI-CRECHE
363006086	ESTHER ALVES DO NASCIMENTO	AGENTE DE DESENVOLVIMENTO INFANTIL-ADI-CRECHE	363005262	FABIA DA SILVA MACIEL SANTANA	AGENTE DE DESENVOLVIMENTO INFANTIL-ADI-CRECHE
363012620	ESTHER MARIA MADALENA DA SILVA SIQUEIRA	AGENTE DE DESENVOLVIMENTO INFANTIL-ADI-CRECHE	363010467	FABIANA ALMEIDA SILVA DELGADO	AGENTE DE DESENVOLVIMENTO INFANTIL-ADI-CRECHE
363013938	ESTHER SOUZA DA SILVA	AGENTE DE DESENVOLVIMENTO INFANTIL-ADI-CRECHE	363010125	FABIANA APARECIDA AFONSO DE CARVALHO	AGENTE DE DESENVOLVIMENTO INFANTIL-ADI-CRECHE
363009934	EU ARAUJO SOUZA	AGENTE DE DESENVOLVIMENTO INFANTIL-ADI-CRECHE	363000499	FABIANA CELIA DE SOUZA ROSA	AGENTE DE DESENVOLVIMENTO INFANTIL-ADI-CRECHE
363006191	EVA GICELIA DE ALMEIDA	AGENTE DE DESENVOLVIMENTO INFANTIL-ADI-CRECHE	363010895	FABIANA CERON SANTOS	AGENTE DE DESENVOLVIMENTO INFANTIL-ADI-CRECHE
363001957	EVA MARIA APARECIDA GOMES COSTA ANDRADE	AGENTE DE DESENVOLVIMENTO INFANTIL-ADI-CRECHE	363004161	FABIANA DE JESUS ORTEGA	AGENTE DE DESENVOLVIMENTO INFANTIL-ADI-CRECHE
363006452	EVANEIDE ALVES DE SOUSA	AGENTE DE DESENVOLVIMENTO INFANTIL-ADI-CRECHE	363005524	FABIANA DE MORAES	AGENTE DE DESENVOLVIMENTO INFANTIL-ADI-CRECHE
363003975	EVANY ANTONIELLY DE ANDRADE SOUSA	AGENTE DE DESENVOLVIMENTO INFANTIL-ADI-CRECHE	363007371	FABIANA DE OLIVEIRA SANTOS	AGENTE DE DESENVOLVIMENTO INFANTIL-ADI-CRECHE
363007077	EVELIN APARECIDA BARBOSA DA SILVA	AGENTE DE DESENVOLVIMENTO INFANTIL-ADI-CRECHE	363013745	FABIANA DOS SANTOS	AGENTE DE DESENVOLVIMENTO INFANTIL-ADI-CRECHE
363003478	EVELLYN KAUANE DOS SANTOS MARTINS	AGENTE DE DESENVOLVIMENTO INFANTIL-ADI-CRECHE	363002422	FABIANA DOS SANTOS AGUIAR ROCHA	AGENTE DE DESENVOLVIMENTO INFANTIL-ADI-CRECHE
363011947	EVELLYN SILVA DE OLIVEIRA	AGENTE DE DESENVOLVIMENTO INFANTIL-ADI-CRECHE	363011964	FABIANA GONCALVES DOMINGOS	AGENTE DE DESENVOLVIMENTO INFANTIL-ADI-CRECHE
363009113	EVELYM ARANTES DUTRA	AGENTE DE DESENVOLVIMENTO INFANTIL-ADI-CRECHE	363008288	FABIANA KHALIL ABBAS KRAUSS	AGENTE DE DESENVOLVIMENTO INFANTIL-ADI-CRECHE
363000620	EVELYN ALINE GARCIA LUIZ	AGENTE DE DESENVOLVIMENTO INFANTIL-ADI-CRECHE	363011948	FABIANA MARTINS	AGENTE DE DESENVOLVIMENTO INFANTIL-ADI-CRECHE



363009859	FABIANA MONIQUE MIRANDA LEITE	AGENTE DE DESENVOLVIMENTO INFANTIL-ADI-CRECHE	363006720	FERNANDA RAMOS SOUZA	AGENTE DE DESENVOLVIMENTO INFANTIL-ADI-CRECHE
363010309	FABIANA PEREIRA DE ALMEIDA	AGENTE DE DESENVOLVIMENTO INFANTIL-ADI-CRECHE	363005728	FERNANDA REGINA ALVES DIAS	AGENTE DE DESENVOLVIMENTO INFANTIL-ADI-CRECHE
363007686	FABIANA RANGEL SANTANA	AGENTE DE DESENVOLVIMENTO INFANTIL-ADI-CRECHE	363007467	FERNANDA RODRIGUES DOS SANTOS FLAUZINO	AGENTE DE DESENVOLVIMENTO INFANTIL-ADI-CRECHE
363010348	FABIO ELIAS DA SILVA SANTIAGO	AGENTE DE DESENVOLVIMENTO INFANTIL-ADI-CRECHE	363001176	FERNANDA ROSIANE BASILIO	AGENTE DE DESENVOLVIMENTO INFANTIL-ADI-CRECHE
363013872	FABIOLA AVELINO DA SILVA RODRIGUES	AGENTE DE DESENVOLVIMENTO INFANTIL-ADI-CRECHE	363003746	FERNANDA SANTINI	AGENTE DE DESENVOLVIMENTO INFANTIL-ADI-CRECHE
363011703	FABIOLA CAROLINE DE OLIVEIRA MATOS	AGENTE DE DESENVOLVIMENTO INFANTIL-ADI-CRECHE	363004606	FERNANDA TADEU SILVA ARAUJO	AGENTE DE DESENVOLVIMENTO INFANTIL-ADI-CRECHE
363007176	FABRICIA DE MORAES LOPES CABRAL	AGENTE DE DESENVOLVIMENTO INFANTIL-ADI-CRECHE	363010704	FERNANDA VILLELA MARTINS	AGENTE DE DESENVOLVIMENTO INFANTIL-ADI-CRECHE
363007757	FABRICIO JOAO GASPAR	AGENTE DE DESENVOLVIMENTO INFANTIL-ADI-CRECHE	363001800	FERNANDA VITORIA DE LIMA	AGENTE DE DESENVOLVIMENTO INFANTIL-ADI-CRECHE
363000495	FATIMA JOSELIA RAMOS DE SIQUEIRA SOUZA	AGENTE DE DESENVOLVIMENTO INFANTIL-ADI-CRECHE	363004861	FERNANDO DE FARIA SOARES	AGENTE DE DESENVOLVIMENTO INFANTIL-ADI-CRECHE
363007344	FATIMA SILVA DOS SANTOS PEREIRA	AGENTE DE DESENVOLVIMENTO INFANTIL-ADI-CRECHE	363000725	FERNANDO MIGUEL DO NASCIMENTO RIBEIRO	AGENTE DE DESENVOLVIMENTO INFANTIL-ADI-CRECHE
363009334	FATIMA SIQUEIRA FORTES	AGENTE DE DESENVOLVIMENTO INFANTIL-ADI-CRECHE	363011838	FERNANDO NOGUEIRA DOS SANTOS	AGENTE DE DESENVOLVIMENTO INFANTIL-ADI-CRECHE
363005065	FELIPE FREIRE NUNES	AGENTE DE DESENVOLVIMENTO INFANTIL-ADI-CRECHE	363007421	FLAVIA ALESSANDRA DE SOUSA LIMA	AGENTE DE DESENVOLVIMENTO INFANTIL-ADI-CRECHE
363006140	FELIPE JATOBA RIBEIRO	AGENTE DE DESENVOLVIMENTO INFANTIL-ADI-CRECHE	363006064	FLAVIA ALESSANDRA EXPEDITO VELLOSO	AGENTE DE DESENVOLVIMENTO INFANTIL-ADI-CRECHE
363008320	FERNANDA ALVES DA SILVA DA CAMPOS	AGENTE DE DESENVOLVIMENTO INFANTIL-ADI-CRECHE	363000217	FLAVIA ALESSANDRA MOREIRA SARTORI VIEIRA	AGENTE DE DESENVOLVIMENTO INFANTIL-ADI-CRECHE
363008627	FERNANDA APARECIDA PEREIRA GONALVES	AGENTE DE DESENVOLVIMENTO INFANTIL-ADI-CRECHE	363001411	FLAVIA CHRISTINE DE SOUZA SOARES	AGENTE DE DESENVOLVIMENTO INFANTIL-ADI-CRECHE
363007189	FERNANDA APARECIDA RIBEIRO TEODORO	AGENTE DE DESENVOLVIMENTO INFANTIL-ADI-CRECHE	363001203	FLAVIA DANIELA DE MORAIS LIMA	AGENTE DE DESENVOLVIMENTO INFANTIL-ADI-CRECHE
363000336	FERNANDA CAMPOS DA SILVA	AGENTE DE DESENVOLVIMENTO INFANTIL-ADI-CRECHE	363002319	FLAVIA FIDALI DA SILVA	AGENTE DE DESENVOLVIMENTO INFANTIL-ADI-CRECHE
363009898	FERNANDA CAROLYNE MARTINS DA SILVA	AGENTE DE DESENVOLVIMENTO INFANTIL-ADI-CRECHE	363001330	FLAVIA GABRIELE PRADO	AGENTE DE DESENVOLVIMENTO INFANTIL-ADI-CRECHE
363009226	FERNANDA CORREA DE OLIVEIRA	AGENTE DE DESENVOLVIMENTO INFANTIL-ADI-CRECHE	363013457	FLAVIA LIBERA GONZALEZ HENRIQUE	AGENTE DE DESENVOLVIMENTO INFANTIL-ADI-CRECHE
363008884	FERNANDA CRISTINE LAUREANO DA CUNHA	AGENTE DE DESENVOLVIMENTO INFANTIL-ADI-CRECHE	363000210	FLAVIA PALACIO DE SOUZA	AGENTE DE DESENVOLVIMENTO INFANTIL-ADI-CRECHE
363010863	FERNANDA CRISTINE VALE DAS VIRGENS	AGENTE DE DESENVOLVIMENTO INFANTIL-ADI-CRECHE	363009012	FLAVIA PAULA DE ARAUJO BAPTISTA	AGENTE DE DESENVOLVIMENTO INFANTIL-ADI-CRECHE
363011265	FERNANDA CRISTINO BEZERRA DE ALMEIDA	AGENTE DE DESENVOLVIMENTO INFANTIL-ADI-CRECHE	363006304	FLAVIA REGINA MAIA PINTO	AGENTE DE DESENVOLVIMENTO INFANTIL-ADI-CRECHE
363007056	FERNANDA DW FATIMA BRANDI	AGENTE DE DESENVOLVIMENTO INFANTIL-ADI-CRECHE	363001623	FLAVIA VERONICA FARIA DE ANDRADE	AGENTE DE DESENVOLVIMENTO INFANTIL-ADI-CRECHE
363002749	FERNANDA IZIDORO COSTA	AGENTE DE DESENVOLVIMENTO INFANTIL-ADI-CRECHE	363008763	FLAVIA ZABINE DE LIMA	AGENTE DE DESENVOLVIMENTO INFANTIL-ADI-CRECHE
363013510	FERNANDA JESUS DE OLIVEIRA	AGENTE DE DESENVOLVIMENTO INFANTIL-ADI-CRECHE	363009963	FLAVIANE CAROLINE PEREIRA VIEIRA	AGENTE DE DESENVOLVIMENTO INFANTIL-ADI-CRECHE
363006599	FERNANDA JOSIANE APARECIDA DA SILVA	AGENTE DE DESENVOLVIMENTO INFANTIL-ADI-CRECHE	363013268	FLAVIANE ZANONI GONZALEZ	AGENTE DE DESENVOLVIMENTO INFANTIL-ADI-CRECHE
363006272	FERNANDA LIMA SANTOS	AGENTE DE DESENVOLVIMENTO INFANTIL-ADI-CRECHE	363004406	FLAVIELE APARECIDA DA SILVA	AGENTE DE DESENVOLVIMENTO INFANTIL-ADI-CRECHE
363006314	FERNANDA PEREIRA LEMES FERREIRA	AGENTE DE DESENVOLVIMENTO INFANTIL-ADI-CRECHE	363007302	FRANCIELE DOS SANTOS GOMES	AGENTE DE DESENVOLVIMENTO INFANTIL-ADI-CRECHE



363006099	FRANCIELE OLIVEIRA DE SOUZA	AGENTE DE DESENVOLVIMENTO INFANTIL-ADI-CRECHE	363005684	GABRIELA MAXIMIANO BARBA	AGENTE DE DESENVOLVIMENTO INFANTIL-ADI-CRECHE
363007433	FRANCIELLY MOURA SILVA SANTOS	AGENTE DE DESENVOLVIMENTO INFANTIL-ADI-CRECHE	363006605	GABRIELA SANTANA SANTOS LACERDA	AGENTE DE DESENVOLVIMENTO INFANTIL-ADI-CRECHE
363003048	FRANCILANE BARCELOS DO NASCIMENTO	AGENTE DE DESENVOLVIMENTO INFANTIL-ADI-CRECHE	363009837	GABRIELA SANTOS MORI	AGENTE DE DESENVOLVIMENTO INFANTIL-ADI-CRECHE
363002371	FRANCINE MARTINS MARCELINO	AGENTE DE DESENVOLVIMENTO INFANTIL-ADI-CRECHE	363011566	GABRIELA SIMOES CUELLAR HURTADO	AGENTE DE DESENVOLVIMENTO INFANTIL-ADI-CRECHE
363003269	FRANCISCA CLEDINA SILVA DA COSTA	AGENTE DE DESENVOLVIMENTO INFANTIL-ADI-CRECHE	363012829	GABRIELA STEPHANI DE SOUZA ANDRADE	AGENTE DE DESENVOLVIMENTO INFANTIL-ADI-CRECHE
363001362	FRANCISCA DAS GRACAS NARCISO	AGENTE DE DESENVOLVIMENTO INFANTIL-ADI-CRECHE	363006689	GABRIELA TEIXEIRA MARTINS	AGENTE DE DESENVOLVIMENTO INFANTIL-ADI-CRECHE
363012130	FRANCISCA GRACIELY PEREIRA DE CARVALHO	AGENTE DE DESENVOLVIMENTO INFANTIL-ADI-CRECHE	363002315	GABRIELA VITORIA GOMES	AGENTE DE DESENVOLVIMENTO INFANTIL-ADI-CRECHE
363009808	FRANCISCA INES HENRIQUE	AGENTE DE DESENVOLVIMENTO INFANTIL-ADI-CRECHE	363013157	GABRIELE DA SILVA PEREIRA	AGENTE DE DESENVOLVIMENTO INFANTIL-ADI-CRECHE
363010747	FRANCISCA MARIA DE HOLANDA VENTURA	AGENTE DE DESENVOLVIMENTO INFANTIL-ADI-CRECHE	363009646	GABRIELE MARTINS PINHEIRO MINERVINO	AGENTE DE DESENVOLVIMENTO INFANTIL-ADI-CRECHE
363007226	FRANCISCA SEMIREMES SHEILA DOS SANTOS CASSANI	AGENTE DE DESENVOLVIMENTO INFANTIL-ADI-CRECHE	363007238	GABRIELE NOGY CARPINETTI	AGENTE DE DESENVOLVIMENTO INFANTIL-ADI-CRECHE
363007031	FRANCISMARA ROBERTA RODRIGUES MIRANDA	AGENTE DE DESENVOLVIMENTO INFANTIL-ADI-CRECHE	363002324	GABRIELE STEFANI DA SILVA SANTOS	AGENTE DE DESENVOLVIMENTO INFANTIL-ADI-CRECHE
363004314	FRANCOISE MILSEPT DE ALVARENGA	AGENTE DE DESENVOLVIMENTO INFANTIL-ADI-CRECHE	363008945	GABRIELI DE ALMEIDA NOGUEIRA	AGENTE DE DESENVOLVIMENTO INFANTIL-ADI-CRECHE
363008526	FRANCYELLE FERRAZ DE ALMEIDA	AGENTE DE DESENVOLVIMENTO INFANTIL-ADI-CRECHE	363000810	GABRIELI TAVARES CAPISTRANO	AGENTE DE DESENVOLVIMENTO INFANTIL-ADI-CRECHE
363005625	GABRIEL ANTONIO ALVARENGA SILVA	AGENTE DE DESENVOLVIMENTO INFANTIL-ADI-CRECHE	363009648	GABRIELLA ARAUJO COSTA	AGENTE DE DESENVOLVIMENTO INFANTIL-ADI-CRECHE
363008950	GABRIEL ANTONIO FRANKLIN MORAES GOMES	AGENTE DE DESENVOLVIMENTO INFANTIL-ADI-CRECHE	363010886	GABRIELLA DO CARMO SIQUEIRA	AGENTE DE DESENVOLVIMENTO INFANTIL-ADI-CRECHE
363005602	GABRIEL BORGES CARNEIRO	AGENTE DE DESENVOLVIMENTO INFANTIL-ADI-CRECHE	363003573	GABRIELLA NUNES MOURA	AGENTE DE DESENVOLVIMENTO INFANTIL-ADI-CRECHE
363009792	GABRIEL HENRIQUE FERNANDES CHAGAS	AGENTE DE DESENVOLVIMENTO INFANTIL-ADI-CRECHE	363012049	GABRIELLA RAMOS MACHADO	AGENTE DE DESENVOLVIMENTO INFANTIL-ADI-CRECHE
363007197	GABRIEL NOGUEIRA SOARES ANDRADE	AGENTE DE DESENVOLVIMENTO INFANTIL-ADI-CRECHE	363006841	GABRIELLA SILVA MARTINS DE SOUSA	AGENTE DE DESENVOLVIMENTO INFANTIL-ADI-CRECHE
363008930	GABRIELA APARECIDA FERNANDES BRITO	AGENTE DE DESENVOLVIMENTO INFANTIL-ADI-CRECHE	363007490	GABRIELLE CRISTINE DE SOUZA SILVA	AGENTE DE DESENVOLVIMENTO INFANTIL-ADI-CRECHE
363011932	GABRIELA APARECIDA ROST DA SILVA	AGENTE DE DESENVOLVIMENTO INFANTIL-ADI-CRECHE	363008336	GABRIELLE VITORIA POLI DE LIMA	AGENTE DE DESENVOLVIMENTO INFANTIL-ADI-CRECHE
363007372	GABRIELA CARINA MARCOS	AGENTE DE DESENVOLVIMENTO INFANTIL-ADI-CRECHE	363007662	GABRIELLI CAROLINE CHAGAS DE SALES	AGENTE DE DESENVOLVIMENTO INFANTIL-ADI-CRECHE
363006478	GABRIELA DA SILVA AMERICO PINTO	AGENTE DE DESENVOLVIMENTO INFANTIL-ADI-CRECHE	363000316	GABRIELLY GOMES TEIXEIRA	AGENTE DE DESENVOLVIMENTO INFANTIL-ADI-CRECHE
363004172	GABRIELA DE OLIVEIRA SOUZA	AGENTE DE DESENVOLVIMENTO INFANTIL-ADI-CRECHE	363009798	GABRIELLY STEFANI DOS SANTOS RIBEIRO	AGENTE DE DESENVOLVIMENTO INFANTIL-ADI-CRECHE
363004963	GABRIELA DE OLIVEIRA VILHENA DE MORAES	AGENTE DE DESENVOLVIMENTO INFANTIL-ADI-CRECHE	363002275	GABRIELLY STEFANY DA SILVA PACHECO	AGENTE DE DESENVOLVIMENTO INFANTIL-ADI-CRECHE
363010040	GABRIELA EVELIN NASCIMENTO PEDRO	AGENTE DE DESENVOLVIMENTO INFANTIL-ADI-CRECHE	363005803	GARDENIA MARIA AGUIAR DA SILVA	AGENTE DE DESENVOLVIMENTO INFANTIL-ADI-CRECHE
363001751	GABRIELA FRAGA	AGENTE DE DESENVOLVIMENTO INFANTIL-ADI-CRECHE	363011276	GEANDRE DE ALMEIDA FULGENCIO	AGENTE DE DESENVOLVIMENTO INFANTIL-ADI-CRECHE
363003053	GABRIELA JENNIFER BARBOSA DE SOUZA	AGENTE DE DESENVOLVIMENTO INFANTIL-ADI-CRECHE	363009489	GEANE APARECIDA MARQUES	AGENTE DE DESENVOLVIMENTO INFANTIL-ADI-CRECHE
363012397	GABRIELA LASNOU DA COSTA	AGENTE DE DESENVOLVIMENTO INFANTIL-ADI-CRECHE	363013512	GEISA MAURA LOPES ACOSTA	AGENTE DE DESENVOLVIMENTO INFANTIL-ADI-CRECHE



363006744	GEISIANE FERNANADA DE OLIVEIRA	AGENTE DE DESENVOLVIMENTO INFANTIL-ADI-CRECHE	363006528	GISELE CRISTINA DA SILVA	AGENTE DE DESENVOLVIMENTO INFANTIL-ADI-CRECHE
363005523	GEISIANE SANTANA DE SOUZA	AGENTE DE DESENVOLVIMENTO INFANTIL-ADI-CRECHE	363000788	GISELE CRISTINA VIVAS	AGENTE DE DESENVOLVIMENTO INFANTIL-ADI-CRECHE
363011120	GELIANE DO NASCIMENTO SOUZA	AGENTE DE DESENVOLVIMENTO INFANTIL-ADI-CRECHE	363009121	GISELE DA SILVA ENDO	AGENTE DE DESENVOLVIMENTO INFANTIL-ADI-CRECHE
363006860	GEOVANE PEREIRA DE AMORIM	AGENTE DE DESENVOLVIMENTO INFANTIL-ADI-CRECHE	363005630	GISELE DONIZETE DE SALES	AGENTE DE DESENVOLVIMENTO INFANTIL-ADI-CRECHE
363003050	GEOVANNA BEATRIZ PINHEIRO DA SILVA	AGENTE DE DESENVOLVIMENTO INFANTIL-ADI-CRECHE	363004015	GISELE GARDENIA MORAES SALGADO	AGENTE DE DESENVOLVIMENTO INFANTIL-ADI-CRECHE
363009278	GEOVANNA GOMES DOS SANTOS	AGENTE DE DESENVOLVIMENTO INFANTIL-ADI-CRECHE	363012401	GISELE GOMES CARDOSO DUARTE	AGENTE DE DESENVOLVIMENTO INFANTIL-ADI-CRECHE
363013090	GERSON CARNEIRO	AGENTE DE DESENVOLVIMENTO INFANTIL-ADI-CRECHE	363009481	GISELE HELENA ROCHA DOS SANTOS	AGENTE DE DESENVOLVIMENTO INFANTIL-ADI-CRECHE
363003999	GESSICA BATISTA DA COSTA	AGENTE DE DESENVOLVIMENTO INFANTIL-ADI-CRECHE	363011278	GISELE LIMA ROCHA DE MORAIS	AGENTE DE DESENVOLVIMENTO INFANTIL-ADI-CRECHE
363007187	GEYSE AMARAL SANTOS	AGENTE DE DESENVOLVIMENTO INFANTIL-ADI-CRECHE	363003177	GISELE MACHADO PALAU	AGENTE DE DESENVOLVIMENTO INFANTIL-ADI-CRECHE
363006718	GILCILENE FERNANDA DE OLIVEIRA	AGENTE DE DESENVOLVIMENTO INFANTIL-ADI-CRECHE	363001444	GISELECRISTINA SILVA	AGENTE DE DESENVOLVIMENTO INFANTIL-ADI-CRECHE
363004701	GILMARA CRISTINA PEREIRA	AGENTE DE DESENVOLVIMENTO INFANTIL-ADI-CRECHE	363006301	GISELI DA SILVA GONCALVES SOUZA	AGENTE DE DESENVOLVIMENTO INFANTIL-ADI-CRECHE
363002816	GILMARA MENDES DA SILVA	AGENTE DE DESENVOLVIMENTO INFANTIL-ADI-CRECHE	363008812	GISELLE MIE GILGLIONI KAJIWARA	AGENTE DE DESENVOLVIMENTO INFANTIL-ADI-CRECHE
363006416	GILMARA NOVAES DA SILVA BENTO	AGENTE DE DESENVOLVIMENTO INFANTIL-ADI-CRECHE	363009160	GISELLE SANTOS AGUIAR FARIA	AGENTE DE DESENVOLVIMENTO INFANTIL-ADI-CRECHE
363010775	GIOVANA DE OLIVEIRA RIBEIRO	AGENTE DE DESENVOLVIMENTO INFANTIL-ADI-CRECHE	363007367	GISLAINE AMARAL DOS SANTOS	AGENTE DE DESENVOLVIMENTO INFANTIL-ADI-CRECHE
363008454	GIOVANA RODRIGUES DE SOUZA	AGENTE DE DESENVOLVIMENTO INFANTIL-ADI-CRECHE	363004852	GISLAINE MARIA DE JESUS NUNES	AGENTE DE DESENVOLVIMENTO INFANTIL-ADI-CRECHE
363013651	GIOVANNA CARDOSO ROSA	AGENTE DE DESENVOLVIMENTO INFANTIL-ADI-CRECHE	363008624	GISLAINE QUEIROZ DE SOUZA	AGENTE DE DESENVOLVIMENTO INFANTIL-ADI-CRECHE
363006339	GIOVANNA DA SILVA	AGENTE DE DESENVOLVIMENTO INFANTIL-ADI-CRECHE	363004610	GISLEIDE SANTANA DOS SANTOS	AGENTE DE DESENVOLVIMENTO INFANTIL-ADI-CRECHE
363008971	GIOVANNA DE OLIVEIRA PRADO	AGENTE DE DESENVOLVIMENTO INFANTIL-ADI-CRECHE	363007184	GISLEINE SOUZA DOS SANTOS TREVISANI	AGENTE DE DESENVOLVIMENTO INFANTIL-ADI-CRECHE
363010484	GIOVANNA EMANUELLY RODRIGUES DE LIMA GIOVANNA EMANUELLY	AGENTE DE DESENVOLVIMENTO INFANTIL-ADI-CRECHE	363002442	GISLENE FERNANDA DE OLIVEIRA	AGENTE DE DESENVOLVIMENTO INFANTIL-ADI-CRECHE
363005252	GIOVANNA MARIA MARTINS RIBEIRO	AGENTE DE DESENVOLVIMENTO INFANTIL-ADI-CRECHE	363010604	GISLENE LOPES BARBOSA	AGENTE DE DESENVOLVIMENTO INFANTIL-ADI-CRECHE
363009341	GIOVANNA MAYUMI IWAMOTO SILVA	AGENTE DE DESENVOLVIMENTO INFANTIL-ADI-CRECHE	363012032	GISLENE MACHADO DOMINGOS DE PAULA	AGENTE DE DESENVOLVIMENTO INFANTIL-ADI-CRECHE
363010570	GIOVANNA PEREIRA MARTINS	AGENTE DE DESENVOLVIMENTO INFANTIL-ADI-CRECHE	363009682	GIULIA AGUIAR	AGENTE DE DESENVOLVIMENTO INFANTIL-ADI-CRECHE
363007986	GIOVANNA SANTOS MORI	AGENTE DE DESENVOLVIMENTO INFANTIL-ADI-CRECHE	363012687	GLAUCEA BARBOSA FERNANDES DOMINGUES	AGENTE DE DESENVOLVIMENTO INFANTIL-ADI-CRECHE
363013604	GIRLAINE CRISTINA CORDEIRO DA SILVA	AGENTE DE DESENVOLVIMENTO INFANTIL-ADI-CRECHE	363001881	GLAUCIA CLETER NOGUEIRA	AGENTE DE DESENVOLVIMENTO INFANTIL-ADI-CRECHE
363010638	GISBEL CRISTINA GOMES	AGENTE DE DESENVOLVIMENTO INFANTIL-ADI-CRECHE	363009329	GLAUCIA DA SILVA	AGENTE DE DESENVOLVIMENTO INFANTIL-ADI-CRECHE
363010140	GISELE ALINE DA SILVA	AGENTE DE DESENVOLVIMENTO INFANTIL-ADI-CRECHE	363010885	GLAUCIA FERNANDA OLIVEIRA CUNHA ALVES PEREIRA	AGENTE DE DESENVOLVIMENTO INFANTIL-ADI-CRECHE
363012684	GISELE APARECIDA DA SILVA MELO	AGENTE DE DESENVOLVIMENTO INFANTIL-ADI-CRECHE	363012508	GLAUCIA REGINA MARTINS DE SOUSA	AGENTE DE DESENVOLVIMENTO INFANTIL-ADI-CRECHE
363002139	GISELE BELTRAO DOS SANTOS	AGENTE DE DESENVOLVIMENTO INFANTIL-ADI-CRECHE	363011613	GLAUCILENE ROST DE MELLO	AGENTE DE DESENVOLVIMENTO INFANTIL-ADI-CRECHE



363001857	GLAYCE KELLE DE MELO MENDES	AGENTE DE DESENVOLVIMENTO INFANTIL-ADI-CRECHE	363010257	HELEM MARIA ESPINDOLA	AGENTE DE DESENVOLVIMENTO INFANTIL-ADI-CRECHE
363009784	GLEICE CRISTINA ROSA	AGENTE DE DESENVOLVIMENTO INFANTIL-ADI-CRECHE	363012550	HELEN BUENO SILVESTRE ALVES	AGENTE DE DESENVOLVIMENTO INFANTIL-ADI-CRECHE
363005799	GLEICIANE FERNANDA DA SILVA	AGENTE DE DESENVOLVIMENTO INFANTIL-ADI-CRECHE	363011084	HELEN CRISTIANE PINHEIRO ROMAO	AGENTE DE DESENVOLVIMENTO INFANTIL-ADI-CRECHE
363005825	GLEICIELE DA SILVA LIMA DE JESUS	AGENTE DE DESENVOLVIMENTO INFANTIL-ADI-CRECHE	363009850	HELEN CRISTINA COUTINHO	AGENTE DE DESENVOLVIMENTO INFANTIL-ADI-CRECHE
363003372	GLEICYANE DE LIMA LOPES	AGENTE DE DESENVOLVIMENTO INFANTIL-ADI-CRECHE	363012636	HELEN GOMES DOS SANTOS	AGENTE DE DESENVOLVIMENTO INFANTIL-ADI-CRECHE
363009544	GLEIZIANE ROSA SILVA	AGENTE DE DESENVOLVIMENTO INFANTIL-ADI-CRECHE	363012455	HELENA RODRIGUES CHAVES	AGENTE DE DESENVOLVIMENTO INFANTIL-ADI-CRECHE
363009365	GLEICYANE STEFANY DOS SANTOS FORTES	AGENTE DE DESENVOLVIMENTO INFANTIL-ADI-CRECHE	363009287	HELIA DE JESUS SOUZA	AGENTE DE DESENVOLVIMENTO INFANTIL-ADI-CRECHE
363004311	GLORIA APARECIDA DE LIMA MIRANDA	AGENTE DE DESENVOLVIMENTO INFANTIL-ADI-CRECHE	363007702	HELISENE APARECIDA SILVA ELIAS	AGENTE DE DESENVOLVIMENTO INFANTIL-ADI-CRECHE
363001123	GLORIA MARIA DA SILVA	AGENTE DE DESENVOLVIMENTO INFANTIL-ADI-CRECHE	363008356	HELLEN RAMALHO DOS SANTOS	AGENTE DE DESENVOLVIMENTO INFANTIL-ADI-CRECHE
363005878	GRACIELA BATISTA BICUDO	AGENTE DE DESENVOLVIMENTO INFANTIL-ADI-CRECHE	363013281	HELOISA HELENA RODRIGUES	AGENTE DE DESENVOLVIMENTO INFANTIL-ADI-CRECHE
363011791	GRAZIELA AMORIM ALBINO	AGENTE DE DESENVOLVIMENTO INFANTIL-ADI-CRECHE	363010171	HELOIZA FREIRE DE SIQUEIRA	AGENTE DE DESENVOLVIMENTO INFANTIL-ADI-CRECHE
363012976	GRAZIELE APARECIDA DO PRADO	AGENTE DE DESENVOLVIMENTO INFANTIL-ADI-CRECHE	363005129	HERCILIA DA SILVA CARDOSO	AGENTE DE DESENVOLVIMENTO INFANTIL-ADI-CRECHE
363009343	GRAZIELE CRISTINA DA SILVA FERNANDES	AGENTE DE DESENVOLVIMENTO INFANTIL-ADI-CRECHE	363001885	HERIKA APARECIDA VIEIRA DE ALMEIDA	AGENTE DE DESENVOLVIMENTO INFANTIL-ADI-CRECHE
363000868	GRAZIELE CRISTINE DA SILVA SANTOS	AGENTE DE DESENVOLVIMENTO INFANTIL-ADI-CRECHE	363011579	HERYCA LETICIA FACCIOLLI SILVA	AGENTE DE DESENVOLVIMENTO INFANTIL-ADI-CRECHE
363013360	GRAZIELE TOMAZ DA SILVA SANTOS	AGENTE DE DESENVOLVIMENTO INFANTIL-ADI-CRECHE	363008552	HIGOR FELIPE LIMA GUIMARAES	AGENTE DE DESENVOLVIMENTO INFANTIL-ADI-CRECHE
363009622	GRAZIELLE CLODINE FERREIRA REZENDE	AGENTE DE DESENVOLVIMENTO INFANTIL-ADI-CRECHE	363011219	IEDA REGINA DIASFATO	AGENTE DE DESENVOLVIMENTO INFANTIL-ADI-CRECHE
363011414	GRAZIELLE CRISTINA DE OLIVEIRA	AGENTE DE DESENVOLVIMENTO INFANTIL-ADI-CRECHE	363009157	IGOR ALLEGRETTI CENTENO	AGENTE DE DESENVOLVIMENTO INFANTIL-ADI-CRECHE
363005758	GRAZIELLE SIQUEIRA RAIZ	AGENTE DE DESENVOLVIMENTO INFANTIL-ADI-CRECHE	363010640	IGOR MIKAEL RODRIGUES ALVES	AGENTE DE DESENVOLVIMENTO INFANTIL-ADI-CRECHE
363012072	GRAZIELY THIMOTEO DA CRUZ	AGENTE DE DESENVOLVIMENTO INFANTIL-ADI-CRECHE	363004910	ILDENES DAMASCENA RODRIGUES	AGENTE DE DESENVOLVIMENTO INFANTIL-ADI-CRECHE
363010390	GREYCE PIMENTEL DA SILVA	AGENTE DE DESENVOLVIMENTO INFANTIL-ADI-CRECHE	363000935	ILMA APARECIDA FERREIRA DA SILVA	AGENTE DE DESENVOLVIMENTO INFANTIL-ADI-CRECHE
363006762	GUILHERME FERREIRA BRASELINO	AGENTE DE DESENVOLVIMENTO INFANTIL-ADI-CRECHE	363008602	ILMA BELMIRO DA SILVA	AGENTE DE DESENVOLVIMENTO INFANTIL-ADI-CRECHE
363011350	GUILHERME RODRIGO DE MACEDO PROCOPIO	AGENTE DE DESENVOLVIMENTO INFANTIL-ADI-CRECHE	363013496	ILMA DA CRUZ SEVERINO	AGENTE DE DESENVOLVIMENTO INFANTIL-ADI-CRECHE
363008503	GUILHERME SOUZA ROSA	AGENTE DE DESENVOLVIMENTO INFANTIL-ADI-CRECHE	363013161	ILMA DOS SANTOS BETTIN	AGENTE DE DESENVOLVIMENTO INFANTIL-ADI-CRECHE
363010209	GUSTAVO LEME NUNES SANTOS	AGENTE DE DESENVOLVIMENTO INFANTIL-ADI-CRECHE	363005595	INDEAMARA APARECIDA MOREIRA	AGENTE DE DESENVOLVIMENTO INFANTIL-ADI-CRECHE
363007208	HANNAH THAIS FREIRE CORTEZ	AGENTE DE DESENVOLVIMENTO INFANTIL-ADI-CRECHE	363011812	INDIANE ANDREIA GARCIA	AGENTE DE DESENVOLVIMENTO INFANTIL-ADI-CRECHE
363001982	HARIELY VENTURA DA SILVA	AGENTE DE DESENVOLVIMENTO INFANTIL-ADI-CRECHE	363000290	INGRI DE OLIVEIRA BARBOSA	AGENTE DE DESENVOLVIMENTO INFANTIL-ADI-CRECHE
363003226	HAYDENE DIAS GOMES	AGENTE DE DESENVOLVIMENTO INFANTIL-ADI-CRECHE	363012668	INGRID ANDRADE VICTORINO NASCIMENTO	AGENTE DE DESENVOLVIMENTO INFANTIL-ADI-CRECHE
363006592	HEITOR RIBEIRO DE ANDRADE	AGENTE DE DESENVOLVIMENTO INFANTIL-ADI-CRECHE	363008387	INGRID BOMFIM PEREIRA	AGENTE DE DESENVOLVIMENTO INFANTIL-ADI-CRECHE



363006959	INGRID DA SILVA OLIVEIRA RODRIGUES	AGENTE DE DESENVOLVIMENTO INFANTIL-ADI-CRECHE	363009266	ISABELA MARQUE LIMA DE OLIVEIRA	AGENTE DE DESENVOLVIMENTO INFANTIL-ADI-CRECHE
363012136	INGRID GRAZIELLE MORAES DA SILVA	AGENTE DE DESENVOLVIMENTO INFANTIL-ADI-CRECHE	363008943	ISABELA NICOLE GOMES GALVAO	AGENTE DE DESENVOLVIMENTO INFANTIL-ADI-CRECHE
363012000	INGRID HAYANE SOUZA SANTOS	AGENTE DE DESENVOLVIMENTO INFANTIL-ADI-CRECHE	363012597	ISABELA SAMPAIO PEREIRA	AGENTE DE DESENVOLVIMENTO INFANTIL-ADI-CRECHE
363000183	INGRID MAIARA DA SILVA TOLEDO	AGENTE DE DESENVOLVIMENTO INFANTIL-ADI-CRECHE	363005049	ISABELE CAROLINE GONCALVES DE JESUS	AGENTE DE DESENVOLVIMENTO INFANTIL-ADI-CRECHE
363013539	INGRID PORTELA DA SILVA DIAS	AGENTE DE DESENVOLVIMENTO INFANTIL-ADI-CRECHE	363011660	ISABELLA ALVES AMORIM	AGENTE DE DESENVOLVIMENTO INFANTIL-ADI-CRECHE
363010952	INGRID RAMOS DE OLIVEIRA	AGENTE DE DESENVOLVIMENTO INFANTIL-ADI-CRECHE	363012583	ISABELLA DOS SANTOS GONCALVES	AGENTE DE DESENVOLVIMENTO INFANTIL-ADI-CRECHE
363008567	INGRID SAMPAIO	AGENTE DE DESENVOLVIMENTO INFANTIL-ADI-CRECHE	363001313	ISABELLA MARTINS NEGRAO	AGENTE DE DESENVOLVIMENTO INFANTIL-ADI-CRECHE
363011205	INGRID VICTORIA RAYUMI SUZUKI	AGENTE DE DESENVOLVIMENTO INFANTIL-ADI-CRECHE	363012992	ISABELLA SILVA SALES	AGENTE DE DESENVOLVIMENTO INFANTIL-ADI-CRECHE
363004881	INGRYD CRISTINA DA SILVA	AGENTE DE DESENVOLVIMENTO INFANTIL-ADI-CRECHE	363012817	ISABELLE CARVALHO RIBEIRO XAVIER	AGENTE DE DESENVOLVIMENTO INFANTIL-ADI-CRECHE
363005877	INGRYD STEFFANY OLYMPIO BATISTA	AGENTE DE DESENVOLVIMENTO INFANTIL-ADI-CRECHE	363012963	ISABELLE NAYARA BERNARDES DA SILVA	AGENTE DE DESENVOLVIMENTO INFANTIL-ADI-CRECHE
363000555	IOLANDA DOS SANTOS MORAES	AGENTE DE DESENVOLVIMENTO INFANTIL-ADI-CRECHE	363011973	ISABELLE RENATA VASCONCELOS CAMPOS	AGENTE DE DESENVOLVIMENTO INFANTIL-ADI-CRECHE
363005896	IRADICE FLORINDA DA SILVA	AGENTE DE DESENVOLVIMENTO INFANTIL-ADI-CRECHE	363008937	ISABELLE SILVA DE CAMPOS ALVES	AGENTE DE DESENVOLVIMENTO INFANTIL-ADI-CRECHE
363000365	IRANILDA CHAVES DOS SANTOS SILVA	AGENTE DE DESENVOLVIMENTO INFANTIL-ADI-CRECHE	363012706	ISABELLY CRISTINA FERREIRA DA SILVA	AGENTE DE DESENVOLVIMENTO INFANTIL-ADI-CRECHE
363009980	IRENE MARIA DOS SANTOS FARIA JOSE	AGENTE DE DESENVOLVIMENTO INFANTIL-ADI-CRECHE	363005153	ISADORA CRISTINA DE SOUSA	AGENTE DE DESENVOLVIMENTO INFANTIL-ADI-CRECHE
363003753	IRLANE LIMA DUTRA COSTA	AGENTE DE DESENVOLVIMENTO INFANTIL-ADI-CRECHE	363006945	ISADORA GOUVEA LOPES DA SILVA	AGENTE DE DESENVOLVIMENTO INFANTIL-ADI-CRECHE
363002554	ISABEL CRISTINA APARECIDA REIS	AGENTE DE DESENVOLVIMENTO INFANTIL-ADI-CRECHE	363000805	ISADORA MORGADO SANTANA	AGENTE DE DESENVOLVIMENTO INFANTIL-ADI-CRECHE
363002792	ISABEL CRISTINA MAIA GUARDIA	AGENTE DE DESENVOLVIMENTO INFANTIL-ADI-CRECHE	363007480	ISNA THAYANE GOMES DE SOUZA	AGENTE DE DESENVOLVIMENTO INFANTIL-ADI-CRECHE
363009484	ISABEL CRISTINA RIBEIRO CESAR GALDINO	AGENTE DE DESENVOLVIMENTO INFANTIL-ADI-CRECHE	363010611	ISRAELE ROBERTA DE OLIVEIRA	AGENTE DE DESENVOLVIMENTO INFANTIL-ADI-CRECHE
363004932	ISABEL DA SILVA FREITAS	AGENTE DE DESENVOLVIMENTO INFANTIL-ADI-CRECHE	363007340	ITALA PORTELA DA SILVA	AGENTE DE DESENVOLVIMENTO INFANTIL-ADI-CRECHE
363012928	ISABEL DE FATIMA ARAUJO ANTONIO	AGENTE DE DESENVOLVIMENTO INFANTIL-ADI-CRECHE	363000550	ITAMARA SANTOS REIS	AGENTE DE DESENVOLVIMENTO INFANTIL-ADI-CRECHE
363003252	ISABEL RILLO FERREIRA ALVES	AGENTE DE DESENVOLVIMENTO INFANTIL-ADI-CRECHE	363000123	IVANEIDE AGUIAR DE OLIVEIRA	AGENTE DE DESENVOLVIMENTO INFANTIL-ADI-CRECHE
363008540	ISABELA CRISTINA ALVES BICUDO	AGENTE DE DESENVOLVIMENTO INFANTIL-ADI-CRECHE	363004683	IVANETE FERREIRA IWAMURA	AGENTE DE DESENVOLVIMENTO INFANTIL-ADI-CRECHE
363008226	ISABELA DA SILVA	AGENTE DE DESENVOLVIMENTO INFANTIL-ADI-CRECHE	363007203	IVANI SANTOS LOPES	AGENTE DE DESENVOLVIMENTO INFANTIL-ADI-CRECHE
363006910	ISABELA DE SOUZA OLIVEIRA	AGENTE DE DESENVOLVIMENTO INFANTIL-ADI-CRECHE	363008061	IVANICE APARECIDA DE SOUZA	AGENTE DE DESENVOLVIMENTO INFANTIL-ADI-CRECHE
363004788	ISABELA FELISARDO SIMPLICIO	AGENTE DE DESENVOLVIMENTO INFANTIL-ADI-CRECHE	363011453	IVANILDE PINHEIRO DA SILVA LAURINDO.	AGENTE DE DESENVOLVIMENTO INFANTIL-ADI-CRECHE
363006473	ISABELA FERNANDA SANTOS NOGUEIRA	AGENTE DE DESENVOLVIMENTO INFANTIL-ADI-CRECHE	363008060	IVETE APARECIDA DE CASTRO ARRUDA	AGENTE DE DESENVOLVIMENTO INFANTIL-ADI-CRECHE
363007233	ISABELA GONCALVES DE SOUZA	AGENTE DE DESENVOLVIMENTO INFANTIL-ADI-CRECHE	363005282	IVETE CELESTE DE MELO	AGENTE DE DESENVOLVIMENTO INFANTIL-ADI-CRECHE
363002691	ISABELA MARIA PEREIRA	AGENTE DE DESENVOLVIMENTO INFANTIL-ADI-CRECHE	363006874	IVONE DE SOUSA	AGENTE DE DESENVOLVIMENTO INFANTIL-ADI-CRECHE



363011032	IVONETE APARECIDA SANTOS KOGA	AGENTE DE DESENVOLVIMENTO INFANTIL-ADI-CRECHE	363012143	JANAINA SANTOS CAMPOS DE OLIVEIRA	AGENTE DE DESENVOLVIMENTO INFANTIL-ADI-CRECHE
363010073	IZAMAR BARBOSA DO NASCIMENTO	AGENTE DE DESENVOLVIMENTO INFANTIL-ADI-CRECHE	363010982	JANAINA SANTOS MALTA	AGENTE DE DESENVOLVIMENTO INFANTIL-ADI-CRECHE
363010808	IZELENE MELO LOPES SANTOS	AGENTE DE DESENVOLVIMENTO INFANTIL-ADI-CRECHE	363011633	JANAINA SOUSA DA SILVA	AGENTE DE DESENVOLVIMENTO INFANTIL-ADI-CRECHE
363003045	JACIARA DE OLIVEIRA TEIXEIRA RABELO	AGENTE DE DESENVOLVIMENTO INFANTIL-ADI-CRECHE	363012703	JANAINA TEIXEIRA DA SILVA	AGENTE DE DESENVOLVIMENTO INFANTIL-ADI-CRECHE
363000739	JACIRA DE PAULA DOURADO	AGENTE DE DESENVOLVIMENTO INFANTIL-ADI-CRECHE	363006766	JANDER DA SILVA CARDOSO TEIXEIRA	AGENTE DE DESENVOLVIMENTO INFANTIL-ADI-CRECHE
363002314	JACKELINI SANTOS DA SILVA	AGENTE DE DESENVOLVIMENTO INFANTIL-ADI-CRECHE	363002498	JANE BARBOSA RODRIGUES	AGENTE DE DESENVOLVIMENTO INFANTIL-ADI-CRECHE
363011611	JACQUELINE DE SOUSA NUNES	AGENTE DE DESENVOLVIMENTO INFANTIL-ADI-CRECHE	363009335	JANE MARA BATISTA	AGENTE DE DESENVOLVIMENTO INFANTIL-ADI-CRECHE
363009332	JACQUELINE DOS SANTOS SILVA	AGENTE DE DESENVOLVIMENTO INFANTIL-ADI-CRECHE	363005841	JANE MARY PEREIRA SANTOS	AGENTE DE DESENVOLVIMENTO INFANTIL-ADI-CRECHE
363012564	JACQUELINE DOS SANTOSSANTOS DA SILVA	AGENTE DE DESENVOLVIMENTO INFANTIL-ADI-CRECHE	363011200	JANE MARY VIEIRA DAS NEVES	AGENTE DE DESENVOLVIMENTO INFANTIL-ADI-CRECHE
363012784	JACQUELINE FIRMINO DOS REIS PINTO	AGENTE DE DESENVOLVIMENTO INFANTIL-ADI-CRECHE	363004199	JANETE DA SILVA	AGENTE DE DESENVOLVIMENTO INFANTIL-ADI-CRECHE
363008546	JACQUELINE LOPES BECKER	AGENTE DE DESENVOLVIMENTO INFANTIL-ADI-CRECHE	363003849	JANETE JOELMA DA SILVA MARCAL	AGENTE DE DESENVOLVIMENTO INFANTIL-ADI-CRECHE
363007037	JADE FERREIRA DO NASCIMENTO	AGENTE DE DESENVOLVIMENTO INFANTIL-ADI-CRECHE	363013052	JANICE MOREIRA LOURENCO DA CRUZ	AGENTE DE DESENVOLVIMENTO INFANTIL-ADI-CRECHE
363002051	JAILDA DUARTE CAVALCANTE	AGENTE DE DESENVOLVIMENTO INFANTIL-ADI-CRECHE	363005025	JANIELE CRISTINA MATIAS	AGENTE DE DESENVOLVIMENTO INFANTIL-ADI-CRECHE
363003191	JAILTON DA SILVA MARTINIANO	AGENTE DE DESENVOLVIMENTO INFANTIL-ADI-CRECHE	363012203	JANIELLI APARECIDA ANGELO	AGENTE DE DESENVOLVIMENTO INFANTIL-ADI-CRECHE
363008749	JAMILE DE OLIVEIRA AQUINO	AGENTE DE DESENVOLVIMENTO INFANTIL-ADI-CRECHE	363010273	JAQUELINE DE FATIMA ALMEIDA SOUZA	AGENTE DE DESENVOLVIMENTO INFANTIL-ADI-CRECHE
363003476	JAMILLY LORENA VALIERI GONALVES OLIVEIRA	AGENTE DE DESENVOLVIMENTO INFANTIL-ADI-CRECHE	363012075	JAQUELINE APARECIDA ALVES DA SILVA OGUSUKO	AGENTE DE DESENVOLVIMENTO INFANTIL-ADI-CRECHE
363005019	JANAIA NE FELIX LIMA	AGENTE DE DESENVOLVIMENTO INFANTIL-ADI-CRECHE	363003056	JAQUELINE DA SILVA LOURENCO	AGENTE DE DESENVOLVIMENTO INFANTIL-ADI-CRECHE
363003896	JANAINA AP DA SILVA CARMO	AGENTE DE DESENVOLVIMENTO INFANTIL-ADI-CRECHE	363005708	JAQUELINE DA SILVA MORAIS	AGENTE DE DESENVOLVIMENTO INFANTIL-ADI-CRECHE
363009284	JANAINA APARECIDA MARCONDES OLIVEIRA	AGENTE DE DESENVOLVIMENTO INFANTIL-ADI-CRECHE	363009839	JAQUELINE DANIELI CLARO DE ANDRADE	AGENTE DE DESENVOLVIMENTO INFANTIL-ADI-CRECHE
363005216	JANAINA CESAR ALVES DA SILVA	AGENTE DE DESENVOLVIMENTO INFANTIL-ADI-CRECHE	363007500	JAQUELINE DE ARAUJO SILVA SANTOS	AGENTE DE DESENVOLVIMENTO INFANTIL-ADI-CRECHE
363009114	JANAINA CRISTINA BRASIL	AGENTE DE DESENVOLVIMENTO INFANTIL-ADI-CRECHE	363007290	JAQUELINE DEBORA DA SILVEIRA	AGENTE DE DESENVOLVIMENTO INFANTIL-ADI-CRECHE
363007456	JANAINA DE LOURDES BARBEDO RANGEL	AGENTE DE DESENVOLVIMENTO INFANTIL-ADI-CRECHE	363013033	JAQUELINE DOS SANTOS FERREIRA	AGENTE DE DESENVOLVIMENTO INFANTIL-ADI-CRECHE
363013261	JANAINA DOS SANTOS VICENTE	AGENTE DE DESENVOLVIMENTO INFANTIL-ADI-CRECHE	363010142	JAQUELINE FERREIRA MORETTI	AGENTE DE DESENVOLVIMENTO INFANTIL-ADI-CRECHE
363006141	JANAINA GOULART DA SILVA	AGENTE DE DESENVOLVIMENTO INFANTIL-ADI-CRECHE	363006059	JAQUELINE GRACIANO DUTRA	AGENTE DE DESENVOLVIMENTO INFANTIL-ADI-CRECHE
363009184	JANAINA LOPES DE OLIVEIRA	AGENTE DE DESENVOLVIMENTO INFANTIL-ADI-CRECHE	363003723	JAQUELINE JENYFFER TURUTE	AGENTE DE DESENVOLVIMENTO INFANTIL-ADI-CRECHE
363004824	JANAINA MARCELE FERREIRA ALVES DA SILVA	AGENTE DE DESENVOLVIMENTO INFANTIL-ADI-CRECHE	363012518	JAQUELINE KUCHINISCKI ZOZIMO DE ALMEIDA	AGENTE DE DESENVOLVIMENTO INFANTIL-ADI-CRECHE
363012048	JANAINA PATRICIA CAMARGO CARVALHO	AGENTE DE DESENVOLVIMENTO INFANTIL-ADI-CRECHE	363010734	JAQUELINE MORENO DA SILVA	AGENTE DE DESENVOLVIMENTO INFANTIL-ADI-CRECHE
363003174	JANAINA RODRIGUES PIAU	AGENTE DE DESENVOLVIMENTO INFANTIL-ADI-CRECHE	363003516	JAQUELINE NASCIMENTO SANTOS	AGENTE DE DESENVOLVIMENTO INFANTIL-ADI-CRECHE



363010782	JAQUELINE XAVIER	AGENTE DE DESENVOLVIMENTO INFANTIL-ADI-CRECHE	363006729	JESSICA CRISTINA CASSIANO	AGENTE DE DESENVOLVIMENTO INFANTIL-ADI-CRECHE
363009583	JARDELIA DE SOUSA RAMOS	AGENTE DE DESENVOLVIMENTO INFANTIL-ADI-CRECHE	363011623	JESSICA CRISTINA COUTINHO ABI ALI	AGENTE DE DESENVOLVIMENTO INFANTIL-ADI-CRECHE
363011124	JEAN LUCAS AUGUSTO AMARAL	AGENTE DE DESENVOLVIMENTO INFANTIL-ADI-CRECHE	363005302	JESSICA CRISTINA DA SILVA	AGENTE DE DESENVOLVIMENTO INFANTIL-ADI-CRECHE
363003465	JEAN MARCOS MARTINS	AGENTE DE DESENVOLVIMENTO INFANTIL-ADI-CRECHE	363007306	JESSICA CRISTINA RAMOS	AGENTE DE DESENVOLVIMENTO INFANTIL-ADI-CRECHE
363000063	JEANE MARIA BELTRAO DA SILVA	AGENTE DE DESENVOLVIMENTO INFANTIL-ADI-CRECHE	363003023	JESSICA CRISTINA SANTOS GOMES	AGENTE DE DESENVOLVIMENTO INFANTIL-ADI-CRECHE
363005733	JEANNE KELLY BARBOSA BOCUCCI	AGENTE DE DESENVOLVIMENTO INFANTIL-ADI-CRECHE	363000984	JESSICA DA COSTA DOS SANTOS REIS	AGENTE DE DESENVOLVIMENTO INFANTIL-ADI-CRECHE
363010013	JENIFER HELENA DE AMARAL	AGENTE DE DESENVOLVIMENTO INFANTIL-ADI-CRECHE	363007647	JESSICA DA SILVA SALES	AGENTE DE DESENVOLVIMENTO INFANTIL-ADI-CRECHE
363004651	JENIFER KAUANA DA SILVA	AGENTE DE DESENVOLVIMENTO INFANTIL-ADI-CRECHE	363008661	JESSICA DE PAULA ALVES DOS REIS	AGENTE DE DESENVOLVIMENTO INFANTIL-ADI-CRECHE
363013580	JENIFER LETICIA DA SILVA OLIVEIRA	AGENTE DE DESENVOLVIMENTO INFANTIL-ADI-CRECHE	363008049	JESSICA DIAS DOS SANTOS DA SILVA	AGENTE DE DESENVOLVIMENTO INFANTIL-ADI-CRECHE
363001452	JENIFER MORAIS SIQUEIRA	AGENTE DE DESENVOLVIMENTO INFANTIL-ADI-CRECHE	363008445	JESSICA DOESCHER	AGENTE DE DESENVOLVIMENTO INFANTIL-ADI-CRECHE
363002408	JENIFER XAVIER SANTOS	AGENTE DE DESENVOLVIMENTO INFANTIL-ADI-CRECHE	363009674	JESSICA DOS SANTOS FERNANDES	AGENTE DE DESENVOLVIMENTO INFANTIL-ADI-CRECHE
363004806	JENNIFER CAMARGO DO NASCIMENTO	AGENTE DE DESENVOLVIMENTO INFANTIL-ADI-CRECHE	363005618	JESSICA ELLEN DERANZANI BICUDO	AGENTE DE DESENVOLVIMENTO INFANTIL-ADI-CRECHE
363007288	JENNIFER RAFAELLA MOREIRA PEREIRA	AGENTE DE DESENVOLVIMENTO INFANTIL-ADI-CRECHE	363012844	JESSICA FERNANDA ALVES	AGENTE DE DESENVOLVIMENTO INFANTIL-ADI-CRECHE
363007949	JENNIFER STEFANNE DA SILVA DE JESUS	AGENTE DE DESENVOLVIMENTO INFANTIL-ADI-CRECHE	363007027	JESSICA FERNANDA NOGUEIRA DA SILVA	AGENTE DE DESENVOLVIMENTO INFANTIL-ADI-CRECHE
363003278	JESSICA ADRIANA VIDAL DOS SANTOS	AGENTE DE DESENVOLVIMENTO INFANTIL-ADI-CRECHE	363008070	JESSICA GALDINO DE SOUZA	AGENTE DE DESENVOLVIMENTO INFANTIL-ADI-CRECHE
363003081	JESSICA ALEXANDRA DA SILVA	AGENTE DE DESENVOLVIMENTO INFANTIL-ADI-CRECHE	363001340	JESSICA KARINA BATISTA DE MORAES	AGENTE DE DESENVOLVIMENTO INFANTIL-ADI-CRECHE
363003319	JESSICA ALINE BONIFACIO DOS SANTOS	AGENTE DE DESENVOLVIMENTO INFANTIL-ADI-CRECHE	363008826	JESSICA KAROLINE DE OLIVEIRA MAIOLINO	AGENTE DE DESENVOLVIMENTO INFANTIL-ADI-CRECHE
363006818	JESSICA AMANDA DA SILVA	AGENTE DE DESENVOLVIMENTO INFANTIL-ADI-CRECHE	363012871	JESSICA LUIZA DOS SANTOS THEODORO MATHIAS	AGENTE DE DESENVOLVIMENTO INFANTIL-ADI-CRECHE
363007455	JESSICA APARECIDA DA SILVA SANTOS	AGENTE DE DESENVOLVIMENTO INFANTIL-ADI-CRECHE	363008823	JESSICA MARIA SILVA RIBEIRO	AGENTE DE DESENVOLVIMENTO INFANTIL-ADI-CRECHE
363000897	JESSICA APARECIDA SIMOES DA LUZ	AGENTE DE DESENVOLVIMENTO INFANTIL-ADI-CRECHE	363002027	JESSICA MOURA DA SILVA	AGENTE DE DESENVOLVIMENTO INFANTIL-ADI-CRECHE
363010860	JESSICA ARAUJO ROCHA	AGENTE DE DESENVOLVIMENTO INFANTIL-ADI-CRECHE	363006737	JESSICA PAOLI FERREIRA	AGENTE DE DESENVOLVIMENTO INFANTIL-ADI-CRECHE
363003998	JESSICA BARBARA DOS SANTOS LEITE	AGENTE DE DESENVOLVIMENTO INFANTIL-ADI-CRECHE	363003247	JESSICA PEREIRA DE GODOY	AGENTE DE DESENVOLVIMENTO INFANTIL-ADI-CRECHE
363002207	JESSICA BARROS DOS SANTOS SILVA	AGENTE DE DESENVOLVIMENTO INFANTIL-ADI-CRECHE	363000432	JESSICA RODRIGUES SOARES	AGENTE DE DESENVOLVIMENTO INFANTIL-ADI-CRECHE
363000096	JESSICA CAMILA DOS SANTOS	AGENTE DE DESENVOLVIMENTO INFANTIL-ADI-CRECHE	363012006	JESSICA SILVA DE OLIVEIRA	AGENTE DE DESENVOLVIMENTO INFANTIL-ADI-CRECHE
363001404	JESSICA CAMILA RIGOTTI	AGENTE DE DESENVOLVIMENTO INFANTIL-ADI-CRECHE	363000881	JESSICA SILVA NUNES PINTO	AGENTE DE DESENVOLVIMENTO INFANTIL-ADI-CRECHE
363006522	JESSICA CAROLINE DOS SANTOS DE PAULA MARQUES	AGENTE DE DESENVOLVIMENTO INFANTIL-ADI-CRECHE	363001959	JESSICA SOUZA DOS SANTOS TORRES	AGENTE DE DESENVOLVIMENTO INFANTIL-ADI-CRECHE
363008583	JESSICA CRISTINA ALVES DA SILVA	AGENTE DE DESENVOLVIMENTO INFANTIL-ADI-CRECHE	363012328	JESSICA TATIANE DA SILVA ELYSIARIO	AGENTE DE DESENVOLVIMENTO INFANTIL-ADI-CRECHE
363009762	JESSICA CRISTINA BRAGA DE LUNA	AGENTE DE DESENVOLVIMENTO INFANTIL-ADI-CRECHE	363012640	JESSICA THAIS MARTINS DA SILVA	AGENTE DE DESENVOLVIMENTO INFANTIL-ADI-CRECHE



363013596	JESSICA VENANCIO MONCAO	AGENTE DE DESENVOLVIMENTO INFANTIL-ADI-CRECHE	363004543	JOELSON SOUSA DA SILVA	AGENTE DE DESENVOLVIMENTO INFANTIL-ADI-CRECHE
363009903	JESSICA VIEIRA DINIZ	AGENTE DE DESENVOLVIMENTO INFANTIL-ADI-CRECHE	363008894	JOERY BURGARELI DA CUNHA	AGENTE DE DESENVOLVIMENTO INFANTIL-ADI-CRECHE
363003956	JESSIKA ALVES DA SILVA MORAIS MATIAS	AGENTE DE DESENVOLVIMENTO INFANTIL-ADI-CRECHE	363005606	JOICE CARVALHO MARTINS	AGENTE DE DESENVOLVIMENTO INFANTIL-ADI-CRECHE
363005807	JESSYCA LUIZA DOS SANTOS SILVA	AGENTE DE DESENVOLVIMENTO INFANTIL-ADI-CRECHE	363010602	JOICE INGRID ALVES GRILO	AGENTE DE DESENVOLVIMENTO INFANTIL-ADI-CRECHE
363002392	JESUANY SOARES HONORATO	AGENTE DE DESENVOLVIMENTO INFANTIL-ADI-CRECHE	363008371	JOICE MARCHEZONI SILVA	AGENTE DE DESENVOLVIMENTO INFANTIL-ADI-CRECHE
363013740	JHENIFER DE OLIVEIRA LIMA	AGENTE DE DESENVOLVIMENTO INFANTIL-ADI-CRECHE	363009824	JOSAINÉ HELEN BERNARDES DOS SANTOS	AGENTE DE DESENVOLVIMENTO INFANTIL-ADI-CRECHE
363006604	JHENIFER GABRIELI DE CARVALHO	AGENTE DE DESENVOLVIMENTO INFANTIL-ADI-CRECHE	363013464	JOSE MORAES SILVA RIBEIRO	AGENTE DE DESENVOLVIMENTO INFANTIL-ADI-CRECHE
363004598	JHENIFER NASCIMENTO DOS SANTOS	AGENTE DE DESENVOLVIMENTO INFANTIL-ADI-CRECHE	363012602	JOSE ROBERTO RODRIGUES	AGENTE DE DESENVOLVIMENTO INFANTIL-ADI-CRECHE
363004094	JHENIFER PAULA GIMENEZ COSTA	AGENTE DE DESENVOLVIMENTO INFANTIL-ADI-CRECHE	363002927	JOSEFA MARIA DE OLIVEIRA MORAIS	AGENTE DE DESENVOLVIMENTO INFANTIL-ADI-CRECHE
363009760	JHENY APARECIDA FAUSTINO	AGENTE DE DESENVOLVIMENTO INFANTIL-ADI-CRECHE	363012560	JOSELAINE DO NASCIMENTO INACIO	AGENTE DE DESENVOLVIMENTO INFANTIL-ADI-CRECHE
363012309	JHONATHAN DE OLIVEIRA DA COSTA	AGENTE DE DESENVOLVIMENTO INFANTIL-ADI-CRECHE	363013727	JOSELI DE FATIMA DA ROSA	AGENTE DE DESENVOLVIMENTO INFANTIL-ADI-CRECHE
363003976	JILDENISCE MARTINS SOARES DE MELO	AGENTE DE DESENVOLVIMENTO INFANTIL-ADI-CRECHE	363000367	JOSELI DE SOUZA SILVA	AGENTE DE DESENVOLVIMENTO INFANTIL-ADI-CRECHE
363001914	JOANA APARECIDA DE CAMARGO	AGENTE DE DESENVOLVIMENTO INFANTIL-ADI-CRECHE	363004320	JOSEMARY SANTOS BARBOSA	AGENTE DE DESENVOLVIMENTO INFANTIL-ADI-CRECHE
363002923	JOANA SILVA SANTANA	AGENTE DE DESENVOLVIMENTO INFANTIL-ADI-CRECHE	363007281	JOSENEUSA SILVA BRITO	AGENTE DE DESENVOLVIMENTO INFANTIL-ADI-CRECHE
363008082	JOANE MARCILEI DE SIQUEIRA	AGENTE DE DESENVOLVIMENTO INFANTIL-ADI-CRECHE	363010891	JOSIANE CRISTINA VICTOR CAMPOS DE ALCANTARA	AGENTE DE DESENVOLVIMENTO INFANTIL-ADI-CRECHE
363005180	JOAO EDUARDO BARBOSA MARIANO	AGENTE DE DESENVOLVIMENTO INFANTIL-ADI-CRECHE	363010970	JOSIANE DA SILVA BELCHIOR PEREIRA	AGENTE DE DESENVOLVIMENTO INFANTIL-ADI-CRECHE
363005326	JOAO LUCAS MARTINS EUGENIO DA SILVA	AGENTE DE DESENVOLVIMENTO INFANTIL-ADI-CRECHE	363009786	JOSIANE DE OLIVEIRA SIQUEIRA	AGENTE DE DESENVOLVIMENTO INFANTIL-ADI-CRECHE
363011367	JOAO NICANOR PONTES CARDOSO DA SILVA	AGENTE DE DESENVOLVIMENTO INFANTIL-ADI-CRECHE	363006356	JOSIANI ADELAIDE DINIZ	AGENTE DE DESENVOLVIMENTO INFANTIL-ADI-CRECHE
363010964	JOAO PAULO CABERLIM MARQUES	AGENTE DE DESENVOLVIMENTO INFANTIL-ADI-CRECHE	363003455	JOSIANNY MARTINS SILVERIO	AGENTE DE DESENVOLVIMENTO INFANTIL-ADI-CRECHE
363013702	JOAO PAULO GONCALVES OLIVEIRA	AGENTE DE DESENVOLVIMENTO INFANTIL-ADI-CRECHE	363011734	JOSIELE LUCIANE DE SOUSA	AGENTE DE DESENVOLVIMENTO INFANTIL-ADI-CRECHE
363009199	JOAO ROBERTO FILHO	AGENTE DE DESENVOLVIMENTO INFANTIL-ADI-CRECHE	363011675	JOSIENE FERNANDES DA SILVA CARNEIRO	AGENTE DE DESENVOLVIMENTO INFANTIL-ADI-CRECHE
363004502	JOARA POLICARPO TEIXEIRA	AGENTE DE DESENVOLVIMENTO INFANTIL-ADI-CRECHE	363005450	JOSILENE DO NASCIMENTO SILVA	AGENTE DE DESENVOLVIMENTO INFANTIL-ADI-CRECHE
363001856	JOCELIA APARECIDA RIBEIRO	AGENTE DE DESENVOLVIMENTO INFANTIL-ADI-CRECHE	363008641	JOSIMARA DE SOUZA PEREIRA	AGENTE DE DESENVOLVIMENTO INFANTIL-ADI-CRECHE
363004602	JOCIANE FERREIRA DOS SANTOS	AGENTE DE DESENVOLVIMENTO INFANTIL-ADI-CRECHE	363010655	JOSINEIA NASCIMENTO DOS SANTOS	AGENTE DE DESENVOLVIMENTO INFANTIL-ADI-CRECHE
363004848	JOELMA DA SILVA LIMA DE JESUS	AGENTE DE DESENVOLVIMENTO INFANTIL-ADI-CRECHE	363003535	JOSINEIDE MARIA DA SILVA	AGENTE DE DESENVOLVIMENTO INFANTIL-ADI-CRECHE
363007806	JOELMA MARCELINO PEREIRA MILATO	AGENTE DE DESENVOLVIMENTO INFANTIL-ADI-CRECHE	363005160	JOSIVETE DA SILVA RIBEIRO GUIMARAES	AGENTE DE DESENVOLVIMENTO INFANTIL-ADI-CRECHE
363005839	JOELMA MOREIRA COELHO	AGENTE DE DESENVOLVIMENTO INFANTIL-ADI-CRECHE	363006873	JOYCE CRISTINA ARANTES	AGENTE DE DESENVOLVIMENTO INFANTIL-ADI-CRECHE
363013417	JOELMA PEREIRA NASCIMENTO ARAUJO	AGENTE DE DESENVOLVIMENTO INFANTIL-ADI-CRECHE	363000981	JOYCE CRISTINA DA SILVA SOUZA	AGENTE DE DESENVOLVIMENTO INFANTIL-ADI-CRECHE



363001329	JOYCE CRISTINI RIBEIRO PINTO	AGENTE DE DESENVOLVIMENTO INFANTIL-ADI-CRECHE	363013699	JULIA DE BARREIROS MORAES	AGENTE DE DESENVOLVIMENTO INFANTIL-ADI-CRECHE
363005591	JOYCE D SILVA MORAIS	AGENTE DE DESENVOLVIMENTO INFANTIL-ADI-CRECHE	363010926	JULIA DE MORAES SILVA	AGENTE DE DESENVOLVIMENTO INFANTIL-ADI-CRECHE
363006195	JOYCE DAIANE DA SILVA BENEDETTO	AGENTE DE DESENVOLVIMENTO INFANTIL-ADI-CRECHE	363007547	JULIA DOS SANTOS SANTANA	AGENTE DE DESENVOLVIMENTO INFANTIL-ADI-CRECHE
363002895	JOYCE ELLEN MOREIRA DA COSTA	AGENTE DE DESENVOLVIMENTO INFANTIL-ADI-CRECHE	363000736	JULIA FARIA MIQUELOF DOS SANTOS ALVES	AGENTE DE DESENVOLVIMENTO INFANTIL-ADI-CRECHE
363006600	JOYCE HELOISA CASSIANO	AGENTE DE DESENVOLVIMENTO INFANTIL-ADI-CRECHE	363012215	JULIA GABRIELA MANOEL DOS SANTOS	AGENTE DE DESENVOLVIMENTO INFANTIL-ADI-CRECHE
363001642	JOYCE HENRIQUES BARBOSA	AGENTE DE DESENVOLVIMENTO INFANTIL-ADI-CRECHE	363010132	JULIA GONZAGA AMARAL	AGENTE DE DESENVOLVIMENTO INFANTIL-ADI-CRECHE
363000359	JOYCE IRENE LIMA DE CASTILHO	AGENTE DE DESENVOLVIMENTO INFANTIL-ADI-CRECHE	363002119	JULIA ROBISON DA SILVA	AGENTE DE DESENVOLVIMENTO INFANTIL-ADI-CRECHE
363004309	JOYCE KELLY SANTOS DE MOURA	AGENTE DE DESENVOLVIMENTO INFANTIL-ADI-CRECHE	363008240	JULIA VIEIRA HARRISBERGER	AGENTE DE DESENVOLVIMENTO INFANTIL-ADI-CRECHE
363004540	JOYCE LIMA DA SILVA	AGENTE DE DESENVOLVIMENTO INFANTIL-ADI-CRECHE	363008802	JULIA VITORIA RIBEIRO DOS SANTO	AGENTE DE DESENVOLVIMENTO INFANTIL-ADI-CRECHE
363013588	JOYCE NATASHA DE MACEDO SANTANA PEIXOTO	AGENTE DE DESENVOLVIMENTO INFANTIL-ADI-CRECHE	363007181	JULIA VITORIA TOLEDO FROIS VALENTIN	AGENTE DE DESENVOLVIMENTO INFANTIL-ADI-CRECHE
363006697	JOYCE NAYARA DA SILVA LIMA	AGENTE DE DESENVOLVIMENTO INFANTIL-ADI-CRECHE	363009801	JULIAN RODRIGUES	AGENTE DE DESENVOLVIMENTO INFANTIL-ADI-CRECHE
363008987	JOYCE NEVES DE AGUIAR	AGENTE DE DESENVOLVIMENTO INFANTIL-ADI-CRECHE	363004239	JULIANA ANGELICA RAMOS SILVA	AGENTE DE DESENVOLVIMENTO INFANTIL-ADI-CRECHE
363002730	JOYCE PATULLO DOS SANTOS	AGENTE DE DESENVOLVIMENTO INFANTIL-ADI-CRECHE	363003816	JULIANA APARECIDA GOMES	AGENTE DE DESENVOLVIMENTO INFANTIL-ADI-CRECHE
363011581	JOYCE PAULA FERREIRA RIBEIRO	AGENTE DE DESENVOLVIMENTO INFANTIL-ADI-CRECHE	363012011	JULIANA AVILA SANTOS	AGENTE DE DESENVOLVIMENTO INFANTIL-ADI-CRECHE
363002819	JOYCE PRISCILA TOMAZ DE OLIVEIRA	AGENTE DE DESENVOLVIMENTO INFANTIL-ADI-CRECHE	363007287	JULIANA BALBINO	AGENTE DE DESENVOLVIMENTO INFANTIL-ADI-CRECHE
363002573	JOYCE SILVERIO PEREIRA	AGENTE DE DESENVOLVIMENTO INFANTIL-ADI-CRECHE	363006584	JULIANA CARDOSO DOS SANTOS	AGENTE DE DESENVOLVIMENTO INFANTIL-ADI-CRECHE
363009887	JUAN LUCCA CAETANO DA SILVA	AGENTE DE DESENVOLVIMENTO INFANTIL-ADI-CRECHE	363008044	JULIANA CAROLINE DA SILVA	AGENTE DE DESENVOLVIMENTO INFANTIL-ADI-CRECHE
363011990	JUCIELEN SILVA ANDRADE	AGENTE DE DESENVOLVIMENTO INFANTIL-ADI-CRECHE	363006390	JULIANA CHAVES SILVA	AGENTE DE DESENVOLVIMENTO INFANTIL-ADI-CRECHE
363000517	JUCIELLEN APARECIDA DE SOUZA	AGENTE DE DESENVOLVIMENTO INFANTIL-ADI-CRECHE	363012040	JULIANA DA CONCEICAO PIRES FERREIRA	AGENTE DE DESENVOLVIMENTO INFANTIL-ADI-CRECHE
363012556	JUCILENE SIMAO DE DEUS REIS	AGENTE DE DESENVOLVIMENTO INFANTIL-ADI-CRECHE	363011626	JULIANA DA SILVA NOBREGA	AGENTE DE DESENVOLVIMENTO INFANTIL-ADI-CRECHE
363007424	JUDINEUSA FERREIRA	AGENTE DE DESENVOLVIMENTO INFANTIL-ADI-CRECHE	363004238	JULIANA DE ANDRADE PESSOA	AGENTE DE DESENVOLVIMENTO INFANTIL-ADI-CRECHE
363009910	JUDITH STEPHANIE RICCIO	AGENTE DE DESENVOLVIMENTO INFANTIL-ADI-CRECHE	363009350	JULIANA DE AQUINO SIQUEIRA VASCONCELOS	AGENTE DE DESENVOLVIMENTO INFANTIL-ADI-CRECHE
363001908	JULIA ABIGAIL MARIA DE JESUS DE MIRANDA	AGENTE DE DESENVOLVIMENTO INFANTIL-ADI-CRECHE	363008500	JULIANA DE CARVALHO MARCAL	AGENTE DE DESENVOLVIMENTO INFANTIL-ADI-CRECHE
363008710	JULIA BASTOS MARQUES	AGENTE DE DESENVOLVIMENTO INFANTIL-ADI-CRECHE	363006840	JULIANA DE CARVALHO MELLO	AGENTE DE DESENVOLVIMENTO INFANTIL-ADI-CRECHE
363013091	JULIA CAMARGO GUIMARAES	AGENTE DE DESENVOLVIMENTO INFANTIL-ADI-CRECHE	363002217	JULIANA DE PAULA ROCHA	AGENTE DE DESENVOLVIMENTO INFANTIL-ADI-CRECHE
363011543	JULIA CRISTINA DA SILVA LEANDRO	AGENTE DE DESENVOLVIMENTO INFANTIL-ADI-CRECHE	363008043	JULIANA DE SOUZA DA FONSECA	AGENTE DE DESENVOLVIMENTO INFANTIL-ADI-CRECHE
363005632	JULIA CRISTINA DOS SANTOS RODRIGUES	AGENTE DE DESENVOLVIMENTO INFANTIL-ADI-CRECHE	363010086	JULIANA DE SOUZA FERREIRA DINIZ	AGENTE DE DESENVOLVIMENTO INFANTIL-ADI-CRECHE
363008451	JULIA DANIELA DOS SANTOS PONTES	AGENTE DE DESENVOLVIMENTO INFANTIL-ADI-CRECHE	363002406	JULIANA DOS SANTOS NASCIMENTO	AGENTE DE DESENVOLVIMENTO INFANTIL-ADI-CRECHE



363013230	JULIANA FRANCA DE SOUZA	AGENTE DE DESENVOLVIMENTO INFANTIL-ADI-CRECHE	363007923	KAREN IZABELA CARDOSO GALDINO	AGENTE DE DESENVOLVIMENTO INFANTIL-ADI-CRECHE
363006881	JULIANA KECQ DAVES DE MORAES	AGENTE DE DESENVOLVIMENTO INFANTIL-ADI-CRECHE	363008399	KAREN RIBEIRO FONSECA	AGENTE DE DESENVOLVIMENTO INFANTIL-ADI-CRECHE
363001855	JULIANA MOREIRA	AGENTE DE DESENVOLVIMENTO INFANTIL-ADI-CRECHE	363013493	KAREN SIQUEIRA COELHO	AGENTE DE DESENVOLVIMENTO INFANTIL-ADI-CRECHE
363008221	JULIANA PATRICIA SANTOS SILVA	AGENTE DE DESENVOLVIMENTO INFANTIL-ADI-CRECHE	363010959	KARINA APARECIDA ALVES MARTINS	AGENTE DE DESENVOLVIMENTO INFANTIL-ADI-CRECHE
363012465	JULIANA PATRICIA SILVA PEREIRA	AGENTE DE DESENVOLVIMENTO INFANTIL-ADI-CRECHE	363000779	KARINA CARVALHO LISBAO	AGENTE DE DESENVOLVIMENTO INFANTIL-ADI-CRECHE
363005334	JULIANA RIBEIRO	AGENTE DE DESENVOLVIMENTO INFANTIL-ADI-CRECHE	363006847	KARINA CELIA MARTINS AMADO	AGENTE DE DESENVOLVIMENTO INFANTIL-ADI-CRECHE
363009240	JULIANA SADAHIRA KOBAYASHI LOBO DA SILVA	AGENTE DE DESENVOLVIMENTO INFANTIL-ADI-CRECHE	363004349	KARINA CRISTINA DA SILVA SANTOS	AGENTE DE DESENVOLVIMENTO INFANTIL-ADI-CRECHE
363003051	JULIANA SILVA NOGUEIRA MEDEIROS	AGENTE DE DESENVOLVIMENTO INFANTIL-ADI-CRECHE	363000324	KARINA CRISTINA FURTADO DE FREITAS NOGUEIRA	AGENTE DE DESENVOLVIMENTO INFANTIL-ADI-CRECHE
363006673	JULIANA SOARES FREITAS	AGENTE DE DESENVOLVIMENTO INFANTIL-ADI-CRECHE	363013814	KARINA DE OLIVEIRA FERREIRA	AGENTE DE DESENVOLVIMENTO INFANTIL-ADI-CRECHE
363001727	JULIANA SOARES SANTOS	AGENTE DE DESENVOLVIMENTO INFANTIL-ADI-CRECHE	363012847	KARINA DOS SANTOS SANTIAGO	AGENTE DE DESENVOLVIMENTO INFANTIL-ADI-CRECHE
363013119	JULIANA VICENTE RIBEIRO LIMA	AGENTE DE DESENVOLVIMENTO INFANTIL-ADI-CRECHE	363012214	KARINA ENGUER MACHADO	AGENTE DE DESENVOLVIMENTO INFANTIL-ADI-CRECHE
363010932	JULIETA PATRICIA DE SOUZA FREITAS	AGENTE DE DESENVOLVIMENTO INFANTIL-ADI-CRECHE	363004775	KARINA FARIA DE SOUSA	AGENTE DE DESENVOLVIMENTO INFANTIL-ADI-CRECHE
363006664	JULIO CESAR ALVES CABRAL	AGENTE DE DESENVOLVIMENTO INFANTIL-ADI-CRECHE	363006524	KARINA KLAIM PETUCCO	AGENTE DE DESENVOLVIMENTO INFANTIL-ADI-CRECHE
363011998	JUSSARA MARIA DO NASCIMENTO BEZERRA	AGENTE DE DESENVOLVIMENTO INFANTIL-ADI-CRECHE	363006796	KARINA MACHADO DE PAULA LIMA	AGENTE DE DESENVOLVIMENTO INFANTIL-ADI-CRECHE
363006429	JUSSARA PIRES ANTUNES BAYER	AGENTE DE DESENVOLVIMENTO INFANTIL-ADI-CRECHE	363011701	KARINA MACHADO DE PAULA LIMA	AGENTE DE DESENVOLVIMENTO INFANTIL-ADI-CRECHE
363010024	KAINAN MATHEUS NASCIMENTO PEDRO	AGENTE DE DESENVOLVIMENTO INFANTIL-ADI-CRECHE	363006501	KARINA RAMOS DA SILVA	AGENTE DE DESENVOLVIMENTO INFANTIL-ADI-CRECHE
363003010	KALLIENE JACOMETTI	AGENTE DE DESENVOLVIMENTO INFANTIL-ADI-CRECHE	363013258	KARINE AROUCA DA SILVA	AGENTE DE DESENVOLVIMENTO INFANTIL-ADI-CRECHE
363006469	KAMILA DA SILVA FOSSA	AGENTE DE DESENVOLVIMENTO INFANTIL-ADI-CRECHE	363002838	KARINE FERREIRA DA SILVA	AGENTE DE DESENVOLVIMENTO INFANTIL-ADI-CRECHE
363009717	KAMILLI VITORIA NEVES NASCIMENTO	AGENTE DE DESENVOLVIMENTO INFANTIL-ADI-CRECHE	363002891	KARLA REGIANE LEMOS DA SILVA	AGENTE DE DESENVOLVIMENTO INFANTIL-ADI-CRECHE
363013014	KAMILLY JULIA RIBEIRO REIS SILVA	AGENTE DE DESENVOLVIMENTO INFANTIL-ADI-CRECHE	363011588	KAROLAYNE DE SANTANA FERREIRA	AGENTE DE DESENVOLVIMENTO INFANTIL-ADI-CRECHE
363005436	KAREN APARECIDA MORAES SCHIAVINOTO	AGENTE DE DESENVOLVIMENTO INFANTIL-ADI-CRECHE	363011359	KAROLINE BASTOS DE SOUZA	AGENTE DE DESENVOLVIMENTO INFANTIL-ADI-CRECHE
363003430	KAREN CRISTINA DA SILVA TEIXEIRA EMILIANO	AGENTE DE DESENVOLVIMENTO INFANTIL-ADI-CRECHE	363002240	KAROLINE DA CRUZ SANCHEZ	AGENTE DE DESENVOLVIMENTO INFANTIL-ADI-CRECHE
363003268	KAREN CRISTINA SILVA	AGENTE DE DESENVOLVIMENTO INFANTIL-ADI-CRECHE	363008799	KAROLINE DE OLIVEIRA	AGENTE DE DESENVOLVIMENTO INFANTIL-ADI-CRECHE
363003840	KAREN DE PAULA SILVA	AGENTE DE DESENVOLVIMENTO INFANTIL-ADI-CRECHE	363002863	KAROLINE KEROL GARCIA DE OLIVEIRA	AGENTE DE DESENVOLVIMENTO INFANTIL-ADI-CRECHE
363006148	KAREN DOS SANTOS	AGENTE DE DESENVOLVIMENTO INFANTIL-ADI-CRECHE	363008002	KAROLINE PERRETTI COELHO	AGENTE DE DESENVOLVIMENTO INFANTIL-ADI-CRECHE
363008693	KAREN ELLEN DE SOUZA BORGES	AGENTE DE DESENVOLVIMENTO INFANTIL-ADI-CRECHE	363011086	KATHELYN AVELINO CERQUEIRA	AGENTE DE DESENVOLVIMENTO INFANTIL-ADI-CRECHE
363011946	KAREN FERNANDA HERCULANO DA SILVA AVELAR	AGENTE DE DESENVOLVIMENTO INFANTIL-ADI-CRECHE	363007255	KATHLLEEN NATHALIA SILVA CUSTODIO	AGENTE DE DESENVOLVIMENTO INFANTIL-ADI-CRECHE
363011722	KAREN HELENA ALCANTARA SOUSA	AGENTE DE DESENVOLVIMENTO INFANTIL-ADI-CRECHE	363005106	KATIA APARECIDA BARBOSA DA SILVA	AGENTE DE DESENVOLVIMENTO INFANTIL-ADI-CRECHE



363008382	KATIA BARCELOS FARIA	AGENTE DE DESENVOLVIMENTO INFANTIL-ADI-CRECHE	363008254	KELLY VITORIA FERNANDES	AGENTE DE DESENVOLVIMENTO INFANTIL-ADI-CRECHE
363005086	KATIA CAROLINE DO NASCIMENTO	AGENTE DE DESENVOLVIMENTO INFANTIL-ADI-CRECHE	363007366	KELY CRISTINA DE SOUZA FERREIRA	AGENTE DE DESENVOLVIMENTO INFANTIL-ADI-CRECHE
363002036	KATIA ELISABETH SCHUEREWEGEN	AGENTE DE DESENVOLVIMENTO INFANTIL-ADI-CRECHE	363004036	KELY FRANCISCA PINTO DE SOUZA SANTOS	AGENTE DE DESENVOLVIMENTO INFANTIL-ADI-CRECHE
363003272	KATIA MARIA DOS SANTOS SILVESTRE	AGENTE DE DESENVOLVIMENTO INFANTIL-ADI-CRECHE	363005377	KELY REGINA RODRIGUES ELYSIARIO	AGENTE DE DESENVOLVIMENTO INFANTIL-ADI-CRECHE
363013419	KATIA ROSA DA SILVA	AGENTE DE DESENVOLVIMENTO INFANTIL-ADI-CRECHE	363005623	KEMILY DUARTE SILVA	AGENTE DE DESENVOLVIMENTO INFANTIL-ADI-CRECHE
363006932	KATIA SIRLENE PEREIRA BERNARDINO	AGENTE DE DESENVOLVIMENTO INFANTIL-ADI-CRECHE	363010725	KENELIN RAFAELI HARPS DE OLIVEIRA	AGENTE DE DESENVOLVIMENTO INFANTIL-ADI-CRECHE
363008781	KATIA STEFANIE BLOIS CAPUCCI DE BRITO	AGENTE DE DESENVOLVIMENTO INFANTIL-ADI-CRECHE	363002632	KENNIA LUCIOLA MARQUES FERREIRA DE SOUSA	AGENTE DE DESENVOLVIMENTO INFANTIL-ADI-CRECHE
363001756	KATIUCE APARECIDA DE SOUSA BARBOSA	AGENTE DE DESENVOLVIMENTO INFANTIL-ADI-CRECHE	363009325	KERLIANE ALVES DE MELO	AGENTE DE DESENVOLVIMENTO INFANTIL-ADI-CRECHE
363009192	KAUA ALVES TEIXEIRA	AGENTE DE DESENVOLVIMENTO INFANTIL-ADI-CRECHE	363002599	KEROLLIN CRISTINA DA CRUZ	AGENTE DE DESENVOLVIMENTO INFANTIL-ADI-CRECHE
363008077	KAUANY GABRIELLY SAMPAIO DOS SANTOS	AGENTE DE DESENVOLVIMENTO INFANTIL-ADI-CRECHE	363002613	KETHELYN MIRANDA DA SILVA	AGENTE DE DESENVOLVIMENTO INFANTIL-ADI-CRECHE
363003558	KAUANY LOPES FLORIANO	AGENTE DE DESENVOLVIMENTO INFANTIL-ADI-CRECHE	363013165	KETLIN BEATRIZ CASSIANO CUNHA	AGENTE DE DESENVOLVIMENTO INFANTIL-ADI-CRECHE
363012632	KAWANNE ADRIELLY ALVES	AGENTE DE DESENVOLVIMENTO INFANTIL-ADI-CRECHE	363007994	KEVIN IGOR DOS SANTOS MARTINS	AGENTE DE DESENVOLVIMENTO INFANTIL-ADI-CRECHE
363004480	KAWANY APARECIDA GODOY	AGENTE DE DESENVOLVIMENTO INFANTIL-ADI-CRECHE	363003792	KEYLLA MARCELA MATHIAS FERREIRA	AGENTE DE DESENVOLVIMENTO INFANTIL-ADI-CRECHE
363008664	KAYLAINI GONCALVES ANDRADE DA SILVA	AGENTE DE DESENVOLVIMENTO INFANTIL-ADI-CRECHE	363006525	KHAYANE CRISTINA CARVALHO DE MORAIS	AGENTE DE DESENVOLVIMENTO INFANTIL-ADI-CRECHE
363010584	KAYLANE VICTORIA DOS SANTOS MOCROSKI SOUZA	AGENTE DE DESENVOLVIMENTO INFANTIL-ADI-CRECHE	363004149	KIMBERLLY MIRIAM PIMENTEL CAPISTANA DE LIMA	AGENTE DE DESENVOLVIMENTO INFANTIL-ADI-CRECHE
363006779	KEILA APARECIDA DE MORAIS NASCIMENTO	AGENTE DE DESENVOLVIMENTO INFANTIL-ADI-CRECHE	363007139	KIMBERLY SUELLEN CUNHA DOS SANTOS	AGENTE DE DESENVOLVIMENTO INFANTIL-ADI-CRECHE
363013514	KEILA CRISTINA PEREIRA FLORENTINO DE OLIVEIRA	AGENTE DE DESENVOLVIMENTO INFANTIL-ADI-CRECHE	363011714	KYANE FERNANDES NEVES	AGENTE DE DESENVOLVIMENTO INFANTIL-ADI-CRECHE
363004705	KELLY CRISTIANE DE SOUZA	AGENTE DE DESENVOLVIMENTO INFANTIL-ADI-CRECHE	363008537	LAILA LEITE FERREIRA	AGENTE DE DESENVOLVIMENTO INFANTIL-ADI-CRECHE
363011539	KELLY CRISTINA DE OLIVEIRA FREITAS	AGENTE DE DESENVOLVIMENTO INFANTIL-ADI-CRECHE	363002865	LAIS CLARISSA DOS SANTOS LIMA	AGENTE DE DESENVOLVIMENTO INFANTIL-ADI-CRECHE
363007126	KELLY CRISTINA FERREIRA RODRIGUES	AGENTE DE DESENVOLVIMENTO INFANTIL-ADI-CRECHE	363007234	LAIS DA SILVA ALVES ARAUJO	AGENTE DE DESENVOLVIMENTO INFANTIL-ADI-CRECHE
363008442	KELLY CRISTINA SILVA GUEDES	AGENTE DE DESENVOLVIMENTO INFANTIL-ADI-CRECHE	363012299	LAIS DOS SANTOS CIVIDANES	AGENTE DE DESENVOLVIMENTO INFANTIL-ADI-CRECHE
363012310	KELLY CRISTINA SOBRINHO DE OLIVEIRA BRITO	AGENTE DE DESENVOLVIMENTO INFANTIL-ADI-CRECHE	363002048	LAIS FERNANDA DE ANDRADE	AGENTE DE DESENVOLVIMENTO INFANTIL-ADI-CRECHE
363006813	KELLY DE OLIVEIRA BATISTA	AGENTE DE DESENVOLVIMENTO INFANTIL-ADI-CRECHE	363013931	LAIS GOMES DE OSCANI DE SOUZA	AGENTE DE DESENVOLVIMENTO INFANTIL-ADI-CRECHE
363010567	KELLY ELIS DE SOUZA GOMES	AGENTE DE DESENVOLVIMENTO INFANTIL-ADI-CRECHE	363006268	LAIS MIRANDA SILVA	AGENTE DE DESENVOLVIMENTO INFANTIL-ADI-CRECHE
363000652	KELLY FRANCIELE RIBEIRO	AGENTE DE DESENVOLVIMENTO INFANTIL-ADI-CRECHE	363005111	LAIS SILVA CARNEIRO	AGENTE DE DESENVOLVIMENTO INFANTIL-ADI-CRECHE
363013376	KELLY GABRIEL NUNES TEODORO REZENDE	AGENTE DE DESENVOLVIMENTO INFANTIL-ADI-CRECHE	363000040	LAISSA THUANY ARAUJO DE OLIVEIRA PEREIRA	AGENTE DE DESENVOLVIMENTO INFANTIL-ADI-CRECHE
363011965	KELLY LOPES DA SILVA	AGENTE DE DESENVOLVIMENTO INFANTIL-ADI-CRECHE	363008667	LALESKA DE MORAES SOUZA	AGENTE DE DESENVOLVIMENTO INFANTIL-ADI-CRECHE
363008688	KELLY SANTOS FERREIRA	AGENTE DE DESENVOLVIMENTO INFANTIL-ADI-CRECHE	363006521	LARA CRISTINA PARREIRA DE PAULA DA SILVA	AGENTE DE DESENVOLVIMENTO INFANTIL-ADI-CRECHE



363012396	LARA FABIAN DINIZ ROCHA	AGENTE DE DESENVOLVIMENTO INFANTIL-ADI-CRECHE	363007125	LARISSA RODRIGUES CALIXTO	AGENTE DE DESENVOLVIMENTO INFANTIL-ADI-CRECHE
363010368	LARA FERRAZ DO NASCIMENTO	AGENTE DE DESENVOLVIMENTO INFANTIL-ADI-CRECHE	363000326	LARISSA RODRIGUES DA SILVA TELIS	AGENTE DE DESENVOLVIMENTO INFANTIL-ADI-CRECHE
363007954	LARA LIMA BARBOSA	AGENTE DE DESENVOLVIMENTO INFANTIL-ADI-CRECHE	363010978	LARISSA RODRIGUES RICARDO ZABINI	AGENTE DE DESENVOLVIMENTO INFANTIL-ADI-CRECHE
363002329	LARA MARCELLY DE FATIMA BERNARDO PEREIRA	AGENTE DE DESENVOLVIMENTO INFANTIL-ADI-CRECHE	363013448	LARISSA SOUZA ANDRADE	AGENTE DE DESENVOLVIMENTO INFANTIL-ADI-CRECHE
363012740	LARIANE RODRIGUES MICHELAZZI GONCALVES	AGENTE DE DESENVOLVIMENTO INFANTIL-ADI-CRECHE	363000941	LARISSA SOUZA SILVA	AGENTE DE DESENVOLVIMENTO INFANTIL-ADI-CRECHE
363008181	LARISSA APARECIDA DA SILVA	AGENTE DE DESENVOLVIMENTO INFANTIL-ADI-CRECHE	363011624	LARISSA VIEIRA SILVA VELOSO	AGENTE DE DESENVOLVIMENTO INFANTIL-ADI-CRECHE
363013182	LARISSA APARECIDA PEDROSO DOS SANTOS	AGENTE DE DESENVOLVIMENTO INFANTIL-ADI-CRECHE	363008391	LAURA ARAUJO DE OLIVEIRA	AGENTE DE DESENVOLVIMENTO INFANTIL-ADI-CRECHE
363011767	LARISSA BIANCA PEREIRA DE ALMEIDA	AGENTE DE DESENVOLVIMENTO INFANTIL-ADI-CRECHE	363009385	LAURA BRITO POSSATTI	AGENTE DE DESENVOLVIMENTO INFANTIL-ADI-CRECHE
363000600	LARISSA CORREA DA SILVA	AGENTE DE DESENVOLVIMENTO INFANTIL-ADI-CRECHE	363010164	LAURA CARVALHO DE JESUS ALMEIDA	AGENTE DE DESENVOLVIMENTO INFANTIL-ADI-CRECHE
363001303	LARISSA CRISTINE DOS SANTOS CANCIO	AGENTE DE DESENVOLVIMENTO INFANTIL-ADI-CRECHE	363009383	LAURA CECILLIA HIRAOKA	AGENTE DE DESENVOLVIMENTO INFANTIL-ADI-CRECHE
363008530	LARISSA DA SILVA PEDROSO	AGENTE DE DESENVOLVIMENTO INFANTIL-ADI-CRECHE	363013730	LAURA CRISTINA DA CUNHA PAULISTA	AGENTE DE DESENVOLVIMENTO INFANTIL-ADI-CRECHE
363010559	LARISSA DE SIQUEIRA SANTOS	AGENTE DE DESENVOLVIMENTO INFANTIL-ADI-CRECHE	363007666	LAURA MARIA TRUYTS PIRES	AGENTE DE DESENVOLVIMENTO INFANTIL-ADI-CRECHE
363005481	LARISSA ELLEN MAEDA	AGENTE DE DESENVOLVIMENTO INFANTIL-ADI-CRECHE	363009320	LAYANA CAROLINE DE OLIVEIRA RIBEIRO	AGENTE DE DESENVOLVIMENTO INFANTIL-ADI-CRECHE
363004843	LARISSA FERNADA FOGUEL PEREIRA	AGENTE DE DESENVOLVIMENTO INFANTIL-ADI-CRECHE	363003069	LAYANNE SOARES	AGENTE DE DESENVOLVIMENTO INFANTIL-ADI-CRECHE
363001714	LARISSA FERNANDA DA COSTA	AGENTE DE DESENVOLVIMENTO INFANTIL-ADI-CRECHE	363001200	LAYANNE THAUANE DIAS BARBOSA	AGENTE DE DESENVOLVIMENTO INFANTIL-ADI-CRECHE
363010603	LARISSA FERNANDA DE SOUZA RAMOS	AGENTE DE DESENVOLVIMENTO INFANTIL-ADI-CRECHE	363011713	LAYS FERNANDA SILVA	AGENTE DE DESENVOLVIMENTO INFANTIL-ADI-CRECHE
363002904	LARISSA FERREIRA	AGENTE DE DESENVOLVIMENTO INFANTIL-ADI-CRECHE	363007638	LAYSA MARIANA DA SILVA VICENTE	AGENTE DE DESENVOLVIMENTO INFANTIL-ADI-CRECHE
363004682	LARISSA GOBATO VALINHOS	AGENTE DE DESENVOLVIMENTO INFANTIL-ADI-CRECHE	363009097	LAYSSA APARECIDA PAULINO SILVA	AGENTE DE DESENVOLVIMENTO INFANTIL-ADI-CRECHE
363002377	LARISSA GOMES OLIVEIRA	AGENTE DE DESENVOLVIMENTO INFANTIL-ADI-CRECHE	363006485	LEANDRA DE QUEIROZ TRUYTS ALVES	AGENTE DE DESENVOLVIMENTO INFANTIL-ADI-CRECHE
363010315	LARISSA GUIMARAES CLEMENTE BRAGA	AGENTE DE DESENVOLVIMENTO INFANTIL-ADI-CRECHE	363000416	LEIDEANE CRISTINA SOARES	AGENTE DE DESENVOLVIMENTO INFANTIL-ADI-CRECHE
363008892	LARISSA JULIA DA SILVA	AGENTE DE DESENVOLVIMENTO INFANTIL-ADI-CRECHE	363005258	LEIDIANE LIMA DOS SANTOS	AGENTE DE DESENVOLVIMENTO INFANTIL-ADI-CRECHE
363000023	LARISSA KATHERINE RIBEIRO	AGENTE DE DESENVOLVIMENTO INFANTIL-ADI-CRECHE	363001054	LEIDIANE ROSA DA SILVA	AGENTE DE DESENVOLVIMENTO INFANTIL-ADI-CRECHE
363008793	LARISSA KAUANY DA SILVA SOARES	AGENTE DE DESENVOLVIMENTO INFANTIL-ADI-CRECHE	363004054	LEIDILARA SILVA DE ALMEIDA CAETANO	AGENTE DE DESENVOLVIMENTO INFANTIL-ADI-CRECHE
363010280	LARISSA KEMILI NEVES DE PAULA	AGENTE DE DESENVOLVIMENTO INFANTIL-ADI-CRECHE	363013900	LEILA APARECIDA BERNARDO FERNANDES SARAIVA	AGENTE DE DESENVOLVIMENTO INFANTIL-ADI-CRECHE
363008055	LARISSA LUIZA DA CONCEICAO ALVES	AGENTE DE DESENVOLVIMENTO INFANTIL-ADI-CRECHE	363007133	LEILA FREITAS VITORELI DE OLIVEIRA	AGENTE DE DESENVOLVIMENTO INFANTIL-ADI-CRECHE
363006196	LARISSA NASCIMENTO FERREIRA	AGENTE DE DESENVOLVIMENTO INFANTIL-ADI-CRECHE	363012212	LEILA ROBERTA RIBEIRO DIAS	AGENTE DE DESENVOLVIMENTO INFANTIL-ADI-CRECHE
363005935	LARISSA NEVES DE SOUZA BERNARDO	AGENTE DE DESENVOLVIMENTO INFANTIL-ADI-CRECHE	363001554	LEILA SEBASTIANA SALA	AGENTE DE DESENVOLVIMENTO INFANTIL-ADI-CRECHE
363009829	LARISSA NOGUEIRA NEVES	AGENTE DE DESENVOLVIMENTO INFANTIL-ADI-CRECHE	363006285	LEILANE SANTOS DA SILVA	AGENTE DE DESENVOLVIMENTO INFANTIL-ADI-CRECHE



363007398	LEONILDA APARECIDA PEREZ	AGENTE DE DESENVOLVIMENTO INFANTIL-ADI-CRECHE	363004370	LIDIA DOS REIS	AGENTE DE DESENVOLVIMENTO INFANTIL-ADI-CRECHE
363012867	LEONORA ESTEVAM	AGENTE DE DESENVOLVIMENTO INFANTIL-ADI-CRECHE	363012250	LIDIA RODRIGUES SANTO	AGENTE DE DESENVOLVIMENTO INFANTIL-ADI-CRECHE
363000143	LERIANE MARQUESA DE CARVALHO SILVA	AGENTE DE DESENVOLVIMENTO INFANTIL-ADI-CRECHE	363001879	LIDIANA RIBEIRO DE SELES	AGENTE DE DESENVOLVIMENTO INFANTIL-ADI-CRECHE
363005730	LETICIA RIBEIRO DA COSTA RUFINO	AGENTE DE DESENVOLVIMENTO INFANTIL-ADI-CRECHE	363009025	LIDIANE JACOMETTI TOLEDO	AGENTE DE DESENVOLVIMENTO INFANTIL-ADI-CRECHE
363008483	LETICIA APARECIDA DE MORAES SANTANA	AGENTE DE DESENVOLVIMENTO INFANTIL-ADI-CRECHE	363006190	LIGIA HELENA CRUZ DE PAULA ROSA	AGENTE DE DESENVOLVIMENTO INFANTIL-ADI-CRECHE
363002664	LETICIA CARLA RIBEIRO DO NASCIMENTO	AGENTE DE DESENVOLVIMENTO INFANTIL-ADI-CRECHE	363004670	LILIAN APARECIDA DOS SANTOS	AGENTE DE DESENVOLVIMENTO INFANTIL-ADI-CRECHE
363008485	LETICIA CLAUDINA CAMARGO SILVA	AGENTE DE DESENVOLVIMENTO INFANTIL-ADI-CRECHE	363010562	LILIAN CRISTINA CECCI DOS SANTOS	AGENTE DE DESENVOLVIMENTO INFANTIL-ADI-CRECHE
363005679	LETICIA CRISTINE CAMPOS PRADO	AGENTE DE DESENVOLVIMENTO INFANTIL-ADI-CRECHE	363003147	LILIAN CRISTINA GARCIA DE TOLEDO	AGENTE DE DESENVOLVIMENTO INFANTIL-ADI-CRECHE
363002459	LETICIA DA CUNHA	AGENTE DE DESENVOLVIMENTO INFANTIL-ADI-CRECHE	363013148	LILIAN DOS SANTOS FERREIRA	AGENTE DE DESENVOLVIMENTO INFANTIL-ADI-CRECHE
363010025	LETICIA DA SILVA PIRES PERRETTI	AGENTE DE DESENVOLVIMENTO INFANTIL-ADI-CRECHE	363003658	LILIAN DOS SANTOS SILVA	AGENTE DE DESENVOLVIMENTO INFANTIL-ADI-CRECHE
363009789	LETICIA DAIANE DE ASSIS SANTOS	AGENTE DE DESENVOLVIMENTO INFANTIL-ADI-CRECHE	363007546	LILIAN EDUARDA CORDEIRO PEREIRA	AGENTE DE DESENVOLVIMENTO INFANTIL-ADI-CRECHE
363007261	LETICIA DE AZEVEDO FLORENTINO	AGENTE DE DESENVOLVIMENTO INFANTIL-ADI-CRECHE	363009424	LILIAN LUCIA DA SILVA	AGENTE DE DESENVOLVIMENTO INFANTIL-ADI-CRECHE
363012394	LETICIA DE CASSIA FORTES DA SILVA	AGENTE DE DESENVOLVIMENTO INFANTIL-ADI-CRECHE	363013300	LILIAN LUCIENE CARDOSO	AGENTE DE DESENVOLVIMENTO INFANTIL-ADI-CRECHE
363008619	LETICIA DE SOUZA OLIVEIRA	AGENTE DE DESENVOLVIMENTO INFANTIL-ADI-CRECHE	363006694	LILIAN MOREIRA BICHLER	AGENTE DE DESENVOLVIMENTO INFANTIL-ADI-CRECHE
363003227	LETICIA DOS REIS COSTA	AGENTE DE DESENVOLVIMENTO INFANTIL-ADI-CRECHE	363008716	LILIAN PAULA FARIA DE SIQUEIRA	AGENTE DE DESENVOLVIMENTO INFANTIL-ADI-CRECHE
363006066	LETICIA FARIA DOS SANTOS	AGENTE DE DESENVOLVIMENTO INFANTIL-ADI-CRECHE	363009083	LILIAN RAFAELLA VERDUGO RIVAS	AGENTE DE DESENVOLVIMENTO INFANTIL-ADI-CRECHE
363001011	LETICIA FERNADES DA SILVA GADELHA	AGENTE DE DESENVOLVIMENTO INFANTIL-ADI-CRECHE	363012705	LINA ROSA MACHADO	AGENTE DE DESENVOLVIMENTO INFANTIL-ADI-CRECHE
363012039	LETICIA FERNANDA RIBEIRO CAMARGO RODRIGUES	AGENTE DE DESENVOLVIMENTO INFANTIL-ADI-CRECHE	363006923	LINDICE DA SILVA GOMES	AGENTE DE DESENVOLVIMENTO INFANTIL-ADI-CRECHE
363011245	LETICIA HARUMI DO CARMO FUKUSHIMA	AGENTE DE DESENVOLVIMENTO INFANTIL-ADI-CRECHE	363002943	LINDINALVA DE CASTRO	AGENTE DE DESENVOLVIMENTO INFANTIL-ADI-CRECHE
363002177	LETICIA IOLANDA BERNARDES	AGENTE DE DESENVOLVIMENTO INFANTIL-ADI-CRECHE	363005343	LIOMAR LIANDRA DE BASTOS	AGENTE DE DESENVOLVIMENTO INFANTIL-ADI-CRECHE
363011010	LETICIA MENDES BICUDO SOARES	AGENTE DE DESENVOLVIMENTO INFANTIL-ADI-CRECHE	363003825	LISA ANDRADE	AGENTE DE DESENVOLVIMENTO INFANTIL-ADI-CRECHE
363009641	LETICIA PAIXAO DA SILVA	AGENTE DE DESENVOLVIMENTO INFANTIL-ADI-CRECHE	363001803	LISAMARA CRISTALINE CARVALHO ALMEIDA	AGENTE DE DESENVOLVIMENTO INFANTIL-ADI-CRECHE
363007691	LETICIA PINHEIRO DOS SANTOS	AGENTE DE DESENVOLVIMENTO INFANTIL-ADI-CRECHE	363003567	LISANDRA MARRY PAZ VICENTINI DA SILVA	AGENTE DE DESENVOLVIMENTO INFANTIL-ADI-CRECHE
363011271	LETICIA RIBEIRO DO NASCIMENTO	AGENTE DE DESENVOLVIMENTO INFANTIL-ADI-CRECHE	363012954	LIVIA AMARO BASSI	AGENTE DE DESENVOLVIMENTO INFANTIL-ADI-CRECHE
363002398	LETICIA THAIS RIBEIRO FERREIRA	AGENTE DE DESENVOLVIMENTO INFANTIL-ADI-CRECHE	363008861	LIVIA LIMA	AGENTE DE DESENVOLVIMENTO INFANTIL-ADI-CRECHE
363012881	LETICIA TOMAZ DA SILVA SANTOS	AGENTE DE DESENVOLVIMENTO INFANTIL-ADI-CRECHE	363006100	LIVIA REBECA MARTINS CHAVES	AGENTE DE DESENVOLVIMENTO INFANTIL-ADI-CRECHE
363006506	LETICIA YUMI INOUE	AGENTE DE DESENVOLVIMENTO INFANTIL-ADI-CRECHE	363008031	LIVIA SANCHES DE ANDRADE	AGENTE DE DESENVOLVIMENTO INFANTIL-ADI-CRECHE
363005586	LEYCE GABRIELA DE ASSIS	AGENTE DE DESENVOLVIMENTO INFANTIL-ADI-CRECHE	363006672	LIZANDRA MARIA DA CUNHA CRESCENCIO COSTA	AGENTE DE DESENVOLVIMENTO INFANTIL-ADI-CRECHE



363008448	LIZANDRA OLIVEIRA LEDRO BARBOSA	AGENTE DE DESENVOLVIMENTO INFANTIL-ADI-CRECHE	363012170	LUCAS HENRIQUE DE ALMEIDA SIQUEIRA	AGENTE DE DESENVOLVIMENTO INFANTIL-ADI-CRECHE
363000545	LIZANDRA VIRGINIA ARANTES RODRIGUES DE SOUZA	AGENTE DE DESENVOLVIMENTO INFANTIL-ADI-CRECHE	363001992	LUCAS MOREIRA PINTO	AGENTE DE DESENVOLVIMENTO INFANTIL-ADI-CRECHE
363007977	LORENA BALTAZAR DE OLIVEIRA	AGENTE DE DESENVOLVIMENTO INFANTIL-ADI-CRECHE	363003359	LUCAS PEREIRA MARTINS	AGENTE DE DESENVOLVIMENTO INFANTIL-ADI-CRECHE
363007469	LORRAINA EDUARDA RODRIGUES DE ALMEIDA	AGENTE DE DESENVOLVIMENTO INFANTIL-ADI-CRECHE	363013522	LUCAS PORTO COUTO	AGENTE DE DESENVOLVIMENTO INFANTIL-ADI-CRECHE
363004470	LORRANY ALEXSANDRA RIVER DA SILVA	AGENTE DE DESENVOLVIMENTO INFANTIL-ADI-CRECHE	363013373	LUCAS SHIGUESHIZU EGUCHI	AGENTE DE DESENVOLVIMENTO INFANTIL-ADI-CRECHE
363002959	LORRANY MORAES	AGENTE DE DESENVOLVIMENTO INFANTIL-ADI-CRECHE	363004519	LUCIANA ALVES DA SILVA LEITE	AGENTE DE DESENVOLVIMENTO INFANTIL-ADI-CRECHE
363000470	LOUISE FLORA DE ALMEIDA	AGENTE DE DESENVOLVIMENTO INFANTIL-ADI-CRECHE	363003569	LUCIANA APARECIDA DE ALMEIDA TELES	AGENTE DE DESENVOLVIMENTO INFANTIL-ADI-CRECHE
363012988	LUAE DA SILVA REZENDE	AGENTE DE DESENVOLVIMENTO INFANTIL-ADI-CRECHE	363012683	LUCIANA CRISTINA RODRIGUES RIBEIRO	AGENTE DE DESENVOLVIMENTO INFANTIL-ADI-CRECHE
363009296	LUAN EMMANUEL DA SILVA AZEVEDO	AGENTE DE DESENVOLVIMENTO INFANTIL-ADI-CRECHE	363003040	LUCIANA CRUCHE RAMOS ALVES	AGENTE DE DESENVOLVIMENTO INFANTIL-ADI-CRECHE
363004780	LUAN GABRIEL DA SILVA	AGENTE DE DESENVOLVIMENTO INFANTIL-ADI-CRECHE	363004346	LUCIANA DA SILVA HENRIQUE	AGENTE DE DESENVOLVIMENTO INFANTIL-ADI-CRECHE
363009970	LUANA CAROLINA OTILIA DENIZ DA SILVA SOUSA	AGENTE DE DESENVOLVIMENTO INFANTIL-ADI-CRECHE	363007171	LUCIANA DE FARIA SILVA CARVALHO	AGENTE DE DESENVOLVIMENTO INFANTIL-ADI-CRECHE
363004752	LUANA DA COSTA BATISTA	AGENTE DE DESENVOLVIMENTO INFANTIL-ADI-CRECHE	363010270	LUCIANA DE SIQUEIRA SANTOS BONONI	AGENTE DE DESENVOLVIMENTO INFANTIL-ADI-CRECHE
363006251	LUANA DE OLIVEIRA DA SILVA	AGENTE DE DESENVOLVIMENTO INFANTIL-ADI-CRECHE	363001078	LUCIANA DE SOUZA MORAIS	AGENTE DE DESENVOLVIMENTO INFANTIL-ADI-CRECHE
363010056	LUANA DE SOUZA ALMEIDA	AGENTE DE DESENVOLVIMENTO INFANTIL-ADI-CRECHE	363005368	LUCIANA DOS SANTOS AMBROSIO NARCIZO	AGENTE DE DESENVOLVIMENTO INFANTIL-ADI-CRECHE
363008505	LUANA FERNANDA MACIEL	AGENTE DE DESENVOLVIMENTO INFANTIL-ADI-CRECHE	363006277	LUCIANA FABIANO DE MORAIS	AGENTE DE DESENVOLVIMENTO INFANTIL-ADI-CRECHE
363000068	LUANA GRAZIELE SILVA SALES	AGENTE DE DESENVOLVIMENTO INFANTIL-ADI-CRECHE	363012466	LUCIANA LEONOR PINTO DOS SANTOS	AGENTE DE DESENVOLVIMENTO INFANTIL-ADI-CRECHE
363007379	LUANA KELLY RAMOS	AGENTE DE DESENVOLVIMENTO INFANTIL-ADI-CRECHE	363010327	LUCIANA LOPES MACIEL DE SOUZA	AGENTE DE DESENVOLVIMENTO INFANTIL-ADI-CRECHE
363010111	LUANA KETTY BANDONI ASSIS	AGENTE DE DESENVOLVIMENTO INFANTIL-ADI-CRECHE	363001412	LUCIANA MARIA DOS SANTOS ALMEIDA	AGENTE DE DESENVOLVIMENTO INFANTIL-ADI-CRECHE
363004793	LUANA MAIRA INOUE DE ALMEIDA	AGENTE DE DESENVOLVIMENTO INFANTIL-ADI-CRECHE	363000297	LUCIANA NAZARE CAMILO NASCIMENTO	AGENTE DE DESENVOLVIMENTO INFANTIL-ADI-CRECHE
363005880	LUANA PATRICIA CARDOSO DA SILVA	AGENTE DE DESENVOLVIMENTO INFANTIL-ADI-CRECHE	363013029	LUCIANA NEGREIROS TANAKA	AGENTE DE DESENVOLVIMENTO INFANTIL-ADI-CRECHE
363006035	LUANA QUEIROS CARVALHO	AGENTE DE DESENVOLVIMENTO INFANTIL-ADI-CRECHE	363011447	LUCIANA SILVEIRA	AGENTE DE DESENVOLVIMENTO INFANTIL-ADI-CRECHE
363013403	LUANA VICENTE ROCHA	AGENTE DE DESENVOLVIMENTO INFANTIL-ADI-CRECHE	363010018	LUCIANA STEFANIE PEREIRA DA SILVA	AGENTE DE DESENVOLVIMENTO INFANTIL-ADI-CRECHE
363011656	LUCAS ALEXO ALVES DA SILVA JUNIOR	AGENTE DE DESENVOLVIMENTO INFANTIL-ADI-CRECHE	363005284	LUCIANE MENEZES DE ALMEIDA	AGENTE DE DESENVOLVIMENTO INFANTIL-ADI-CRECHE
363008219	LUCAS CABRAL POSE	AGENTE DE DESENVOLVIMENTO INFANTIL-ADI-CRECHE	363011616	LUCIANE PATROCINIO SILVA	AGENTE DE DESENVOLVIMENTO INFANTIL-ADI-CRECHE
363005603	LUCAS DAMASCENO PIERONI TRINDADE	AGENTE DE DESENVOLVIMENTO INFANTIL-ADI-CRECHE	363008298	LUCIENE APARECIDA VIEIRA FERREIRA	AGENTE DE DESENVOLVIMENTO INFANTIL-ADI-CRECHE
363010965	LUCAS DE OLIVEIRA SILVA	AGENTE DE DESENVOLVIMENTO INFANTIL-ADI-CRECHE	363008383	LUCIENE DA CONCEICAO PAIVA SIQUEIRA	AGENTE DE DESENVOLVIMENTO INFANTIL-ADI-CRECHE
363005846	LUCAS DE SOUZA SILVA	AGENTE DE DESENVOLVIMENTO INFANTIL-ADI-CRECHE	363004586	LUCIENE PEREIRA DE AZEVEDO	AGENTE DE DESENVOLVIMENTO INFANTIL-ADI-CRECHE
363006663	LUCAS FERREIRA CARVALHO REZECK	AGENTE DE DESENVOLVIMENTO INFANTIL-ADI-CRECHE	363010429	LUCILENE SILVEIRA DE SOUSA	AGENTE DE DESENVOLVIMENTO INFANTIL-ADI-CRECHE



363009852	LUCIMAR DAS DORES DA SILVA	AGENTE DE DESENVOLVIMENTO INFANTIL-ADI-CRECHE	363000486	LUZENI ARAUJO NASCIMENTO	AGENTE DE DESENVOLVIMENTO INFANTIL-ADI-CRECHE
363013732	LUCIMARA ALVES MOUTINHO	AGENTE DE DESENVOLVIMENTO INFANTIL-ADI-CRECHE	363004347	LUZIA APARECIDA DA COSTA	AGENTE DE DESENVOLVIMENTO INFANTIL-ADI-CRECHE
363009921	LUCIMARA CAETANO DA SILVA	AGENTE DE DESENVOLVIMENTO INFANTIL-ADI-CRECHE	363008666	LYGIA EGYDIO CARVALHO DELPASSO	AGENTE DE DESENVOLVIMENTO INFANTIL-ADI-CRECHE
363011266	LUCIMARA CARDOSO LEITE	AGENTE DE DESENVOLVIMENTO INFANTIL-ADI-CRECHE	363011311	MABEL LOPES BERNARDO	AGENTE DE DESENVOLVIMENTO INFANTIL-ADI-CRECHE
363005183	LUCIMARA DA SILVA SOARES	AGENTE DE DESENVOLVIMENTO INFANTIL-ADI-CRECHE	363006575	MABEL NOVAES DA SILVA SILVA SOUZA	AGENTE DE DESENVOLVIMENTO INFANTIL-ADI-CRECHE
363000666	LUCIMARA MARIA DA COSTA	AGENTE DE DESENVOLVIMENTO INFANTIL-ADI-CRECHE	363009312	MADELEYNE APARECIDA MIRANDA DE PAULA	AGENTE DE DESENVOLVIMENTO INFANTIL-ADI-CRECHE
363010524	LUCIMARA SOARES	AGENTE DE DESENVOLVIMENTO INFANTIL-ADI-CRECHE	363007397	MAELI MARIANO DOS SANTOS BARBOSA	AGENTE DE DESENVOLVIMENTO INFANTIL-ADI-CRECHE
363010619	LUCIMEIRE VENTUROZO DE QUEIROZ	AGENTE DE DESENVOLVIMENTO INFANTIL-ADI-CRECHE	363001163	MAGALI APARECIDA DE CASTILHO BARBOSA	AGENTE DE DESENVOLVIMENTO INFANTIL-ADI-CRECHE
363005455	LUCINARA PATRICIA DA SILVA VELHO	AGENTE DE DESENVOLVIMENTO INFANTIL-ADI-CRECHE	363013080	MAGALI DE FATIMA DE ARAUJO FURTADO NOGUEIRA	AGENTE DE DESENVOLVIMENTO INFANTIL-ADI-CRECHE
363005248	LUCINEIA COSTA NUNES SILVA	AGENTE DE DESENVOLVIMENTO INFANTIL-ADI-CRECHE	363009933	MAGALI MOREIRA SOARES	AGENTE DE DESENVOLVIMENTO INFANTIL-ADI-CRECHE
363005432	LUCINEIA GOMES DA SILVA	AGENTE DE DESENVOLVIMENTO INFANTIL-ADI-CRECHE	363004026	MAGDA CAMPOS NUNES	AGENTE DE DESENVOLVIMENTO INFANTIL-ADI-CRECHE
363002481	LUCINEIDE ALVES DE LIMA	AGENTE DE DESENVOLVIMENTO INFANTIL-ADI-CRECHE	363012050	MAGNA RODRIGUES DE OLIVEIRA SILVA	AGENTE DE DESENVOLVIMENTO INFANTIL-ADI-CRECHE
363001040	LUDIMILA VITORIA NUNES DA SILVA	AGENTE DE DESENVOLVIMENTO INFANTIL-ADI-CRECHE	363000654	MAIARA CRISTINA DE SOUZA ROCHA	AGENTE DE DESENVOLVIMENTO INFANTIL-ADI-CRECHE
363008643	LUDMILA APARECIDA SILVA MOURA DOS SANTOS	AGENTE DE DESENVOLVIMENTO INFANTIL-ADI-CRECHE	363007329	MAIARA DOS SANTOS OLIVEIRA	AGENTE DE DESENVOLVIMENTO INFANTIL-ADI-CRECHE
363006438	LUDMILA CAROLINA FURTADO	AGENTE DE DESENVOLVIMENTO INFANTIL-ADI-CRECHE	363004511	MAIARA FERNANDA ALVES DA SILVA	AGENTE DE DESENVOLVIMENTO INFANTIL-ADI-CRECHE
363008074	LUDMILA DA SILVA DE OLIVEIRA	AGENTE DE DESENVOLVIMENTO INFANTIL-ADI-CRECHE	363006651	MAIARA MIGUEL SOTERO	AGENTE DE DESENVOLVIMENTO INFANTIL-ADI-CRECHE
363000397	LUDMILA LORRAINE BRAGA ALVES	AGENTE DE DESENVOLVIMENTO INFANTIL-ADI-CRECHE	363004591	MAIELE FERNANDA MONTEIRO LIMA	AGENTE DE DESENVOLVIMENTO INFANTIL-ADI-CRECHE
363009221	LUDMILLA STELLA LEITE DA SILVA	AGENTE DE DESENVOLVIMENTO INFANTIL-ADI-CRECHE	363012081	MAINARA LIMA DA SILVA SANTOS	AGENTE DE DESENVOLVIMENTO INFANTIL-ADI-CRECHE
363011875	LUDMYLLA ALBUQUERQUE NASCIMENTO DE SOUZA	AGENTE DE DESENVOLVIMENTO INFANTIL-ADI-CRECHE	363003828	MAIRA NASCIMENTO SANTOS AMORIM	AGENTE DE DESENVOLVIMENTO INFANTIL-ADI-CRECHE
363011925	LUIS FERNANDO DOS SANTOS LIMEIRA	AGENTE DE DESENVOLVIMENTO INFANTIL-ADI-CRECHE	363005374	MAISA ALMEIDA MARTINS	AGENTE DE DESENVOLVIMENTO INFANTIL-ADI-CRECHE
363013426	LUIS FILIPI CINTRA	AGENTE DE DESENVOLVIMENTO INFANTIL-ADI-CRECHE	363007368	MAISA SAMARA LOPES DA SILVA MIRANDA	AGENTE DE DESENVOLVIMENTO INFANTIL-ADI-CRECHE
363013941	LUIS PAULO NASCIMENTO SOUSA	AGENTE DE DESENVOLVIMENTO INFANTIL-ADI-CRECHE	363004834	MAISA SANTOS DA ANUNCIACAO	AGENTE DE DESENVOLVIMENTO INFANTIL-ADI-CRECHE
363001286	LUIZ GUILHERME RAMOS VITORIANO DA SILVA	AGENTE DE DESENVOLVIMENTO INFANTIL-ADI-CRECHE	363013336	MALUHANE NUNES ROSA DELU	AGENTE DE DESENVOLVIMENTO INFANTIL-ADI-CRECHE
363010532	LUIZA ANJOS SIMOES	AGENTE DE DESENVOLVIMENTO INFANTIL-ADI-CRECHE	363013301	MALUHARA NUNES ROSA DELU	AGENTE DE DESENVOLVIMENTO INFANTIL-ADI-CRECHE
363008159	LUIZA CRISTINE MACHADO SIQUEIRA BRAGA	AGENTE DE DESENVOLVIMENTO INFANTIL-ADI-CRECHE	363011102	MARA ELIA GOMES DOS SANTOS	AGENTE DE DESENVOLVIMENTO INFANTIL-ADI-CRECHE
363002937	LUIZA MARIA DA CONCEICAO SILVA	AGENTE DE DESENVOLVIMENTO INFANTIL-ADI-CRECHE	363013903	MARAI SA SOBRAL DA SILVA	AGENTE DE DESENVOLVIMENTO INFANTIL-ADI-CRECHE
363007527	LUIZA SANTOS PEREIRA DA SILVA	AGENTE DE DESENVOLVIMENTO INFANTIL-ADI-CRECHE	363008652	MARCELA AMANDA CARDOSO	AGENTE DE DESENVOLVIMENTO INFANTIL-ADI-CRECHE
363013838	LUIZE BUENO MACHADO	AGENTE DE DESENVOLVIMENTO INFANTIL-ADI-CRECHE	363002945	MARCELA AMORIM ALVES	AGENTE DE DESENVOLVIMENTO INFANTIL-ADI-CRECHE



363011868	MARCELA CASSIA SIQUEIRA ALVES	AGENTE DE DESENVOLVIMENTO INFANTIL-ADI-CRECHE	363007303	MARCIELA DE FATIMA BORGES	AGENTE DE DESENVOLVIMENTO INFANTIL-ADI-CRECHE
363011907	MARCELA CRISTINA DE OLIVEIRA DOS SANTOS	AGENTE DE DESENVOLVIMENTO INFANTIL-ADI-CRECHE	363007987	MARCO VIEIRA PINTO	AGENTE DE DESENVOLVIMENTO INFANTIL-ADI-CRECHE
363002368	MARCELA CRISTINA JUNHO PAIXAO	AGENTE DE DESENVOLVIMENTO INFANTIL-ADI-CRECHE	363003037	MARCOS MENDES BOMFIM	AGENTE DE DESENVOLVIMENTO INFANTIL-ADI-CRECHE
363009558	MARCELA CRISTINA LEITE SIQUEIRA	AGENTE DE DESENVOLVIMENTO INFANTIL-ADI-CRECHE	363013378	MARGARETE APARECIDA DE ANDRADE	AGENTE DE DESENVOLVIMENTO INFANTIL-ADI-CRECHE
363005399	MARCELA EDUARDA SANTANA BARTBEDO	AGENTE DE DESENVOLVIMENTO INFANTIL-ADI-CRECHE	363001338	MARGARETE BELTRAO DOS SANTOS	AGENTE DE DESENVOLVIMENTO INFANTIL-ADI-CRECHE
363008569	MARCELA FERREIRA BITENCOURT	AGENTE DE DESENVOLVIMENTO INFANTIL-ADI-CRECHE	363003258	MARI LANE GOMES SANTOS	AGENTE DE DESENVOLVIMENTO INFANTIL-ADI-CRECHE
363008009	MARCELLA LUANA DO SANTOS DE OLIVEIRA	AGENTE DE DESENVOLVIMENTO INFANTIL-ADI-CRECHE	363009972	MARIA ANGELICA RIBEIRO DA SILVA	AGENTE DE DESENVOLVIMENTO INFANTIL-ADI-CRECHE
363012884	MARCELLA MUSSO E CONCEICAO	AGENTE DE DESENVOLVIMENTO INFANTIL-ADI-CRECHE	363011961	MARIA ANILDES VIEIRA	AGENTE DE DESENVOLVIMENTO INFANTIL-ADI-CRECHE
363003324	MARCELLY CRISTINA PEREIRA SANTOS	AGENTE DE DESENVOLVIMENTO INFANTIL-ADI-CRECHE	363006206	MARIA APARECIDA BEZERRA JUNQUEIRA	AGENTE DE DESENVOLVIMENTO INFANTIL-ADI-CRECHE
363001420	MARCELO HENRIQUE EVANGELISTA DA SILVA GONCALVES	AGENTE DE DESENVOLVIMENTO INFANTIL-ADI-CRECHE	363010631	MARIA APARECIDA CORREA DE CARVALHO	AGENTE DE DESENVOLVIMENTO INFANTIL-ADI-CRECHE
363011536	MARCELO RICARDO CARNEIRO DOS SANTOS RIOS	AGENTE DE DESENVOLVIMENTO INFANTIL-ADI-CRECHE	363009244	MARIA APARECIDA DE ANDRADE SANCHES	AGENTE DE DESENVOLVIMENTO INFANTIL-ADI-CRECHE
363007648	MARCELO VIEGAS POSE	AGENTE DE DESENVOLVIMENTO INFANTIL-ADI-CRECHE	363012424	MARIA APARECIDA DE ARAUJO CORDEIRO	AGENTE DE DESENVOLVIMENTO INFANTIL-ADI-CRECHE
363006650	MARCELY CRISTINI ANDRADE PEREIRA MODESTO PINHEIRO	AGENTE DE DESENVOLVIMENTO INFANTIL-ADI-CRECHE	363009333	MARIA APARECIDA DE SOUZA	AGENTE DE DESENVOLVIMENTO INFANTIL-ADI-CRECHE
363008770	MARCIA APARECIDA DE MORAES DA SILVA	AGENTE DE DESENVOLVIMENTO INFANTIL-ADI-CRECHE	363004945	MARIA APARECIDA SANTOS LEME	AGENTE DE DESENVOLVIMENTO INFANTIL-ADI-CRECHE
363008963	MARCIA APARECIDA DE SOUZA	AGENTE DE DESENVOLVIMENTO INFANTIL-ADI-CRECHE	363008755	MARIA APARECIDA SILVA CAMARGO	AGENTE DE DESENVOLVIMENTO INFANTIL-ADI-CRECHE
363005808	MARCIA BARROS DA SILVA SOUZA	AGENTE DE DESENVOLVIMENTO INFANTIL-ADI-CRECHE	363013550	MARIA AUXILIADORA DA SILVEIRA	AGENTE DE DESENVOLVIMENTO INFANTIL-ADI-CRECHE
363011681	MARCIA CRISTINA BATISTA DE ARAUJO	AGENTE DE DESENVOLVIMENTO INFANTIL-ADI-CRECHE	363013946	MARIA AUXILIADORA DOS SANTOS BRAGA	AGENTE DE DESENVOLVIMENTO INFANTIL-ADI-CRECHE
363010871	MARCIA CRISTINA OLIVEIRA SANTOS	AGENTE DE DESENVOLVIMENTO INFANTIL-ADI-CRECHE	363013942	MARIA BEATRIZ AMARO SANTANA PINTO	AGENTE DE DESENVOLVIMENTO INFANTIL-ADI-CRECHE
363005097	MARCIA CRISTINA RODRIGUES	AGENTE DE DESENVOLVIMENTO INFANTIL-ADI-CRECHE	363006821	MARIA BERNADETE DOS SANTOS	AGENTE DE DESENVOLVIMENTO INFANTIL-ADI-CRECHE
363002952	MARCIA DA COSTA CHAVES	AGENTE DE DESENVOLVIMENTO INFANTIL-ADI-CRECHE	363009591	MARIA BERNADETE DOS SANTOS RODRIGUES	AGENTE DE DESENVOLVIMENTO INFANTIL-ADI-CRECHE
363007178	MARCIA DA ROSA DE AQUINO	AGENTE DE DESENVOLVIMENTO INFANTIL-ADI-CRECHE	363013272	MARIA CAROLINA CEZAR DE SIMONE	AGENTE DE DESENVOLVIMENTO INFANTIL-ADI-CRECHE
363004874	MARCIA DONIZETI DOS SANTOS	AGENTE DE DESENVOLVIMENTO INFANTIL-ADI-CRECHE	363004531	MARIA CAROLINE RIBEIRO SANTANA	AGENTE DE DESENVOLVIMENTO INFANTIL-ADI-CRECHE
363005444	MARCIA GUIMARES DA SILVA	AGENTE DE DESENVOLVIMENTO INFANTIL-ADI-CRECHE	363008748	MARIA CELIA SANTOS GOMES	AGENTE DE DESENVOLVIMENTO INFANTIL-ADI-CRECHE
363005824	MARCIA JUSSARA BARBOZA DE JESUS	AGENTE DE DESENVOLVIMENTO INFANTIL-ADI-CRECHE	363007207	MARIA CLARA DOS SANTOS CASSANI	AGENTE DE DESENVOLVIMENTO INFANTIL-ADI-CRECHE
363002099	MARCIA MARISA DOS SANTOS SILVA	AGENTE DE DESENVOLVIMENTO INFANTIL-ADI-CRECHE	363003490	MARIA CLARA MAZINI FERREIRA	AGENTE DE DESENVOLVIMENTO INFANTIL-ADI-CRECHE
363005547	MARCIA OLIVEIRA DOS SANTOS	AGENTE DE DESENVOLVIMENTO INFANTIL-ADI-CRECHE	363007449	MARIA CRISTIANE TABOSA LIMA	AGENTE DE DESENVOLVIMENTO INFANTIL-ADI-CRECHE
363004078	MARCIA REGINA VERISSIMO DE ARAUJO	AGENTE DE DESENVOLVIMENTO INFANTIL-ADI-CRECHE	363004167	MARIA CRISTINA DE OLIVEIRA REZENDE	AGENTE DE DESENVOLVIMENTO INFANTIL-ADI-CRECHE
363011619	MARCIA ROSANE RIBEIRO	AGENTE DE DESENVOLVIMENTO INFANTIL-ADI-CRECHE	363011393	MARIA DA CONCEICAO RIBEIRO TEIXEIRA	AGENTE DE DESENVOLVIMENTO INFANTIL-ADI-CRECHE



363006088	MARIA DA PENHA VIEIRA MARTINS	AGENTE DE DESENVOLVIMENTO INFANTIL-ADI-CRECHE	363010358	MARIA EDUARDA LIUCAS SIMOES	AGENTE DE DESENVOLVIMENTO INFANTIL-ADI-CRECHE
363008998	MARIA DAS DORES ARAUJO GOUVEA	AGENTE DE DESENVOLVIMENTO INFANTIL-ADI-CRECHE	363009642	MARIA EDUARDA NOGUEIRA RIBEIRO	AGENTE DE DESENVOLVIMENTO INFANTIL-ADI-CRECHE
363013705	MARIA DAS DORES DOS SANTOS GONZAGA DE MACEDO	AGENTE DE DESENVOLVIMENTO INFANTIL-ADI-CRECHE	363000098	MARIA EDUARDA PATRICIA DE OLIVEIRA MELO	AGENTE DE DESENVOLVIMENTO INFANTIL-ADI-CRECHE
363001720	MARIA DAS DORES SILVA MATEUS	AGENTE DE DESENVOLVIMENTO INFANTIL-ADI-CRECHE	363005975	MARIA EDUARDA PRIMO E SILVA	AGENTE DE DESENVOLVIMENTO INFANTIL-ADI-CRECHE
363007777	MARIA DAS GRACAS RIBEIRO DA SILVA	AGENTE DE DESENVOLVIMENTO INFANTIL-ADI-CRECHE	363010654	MARIA EDUARDA REZENDE TRAJANO	AGENTE DE DESENVOLVIMENTO INFANTIL-ADI-CRECHE
363008432	MARIA DE FATIMA BARBOSA FIGUEIREDO	AGENTE DE DESENVOLVIMENTO INFANTIL-ADI-CRECHE	363000471	MARIA EDUARDA SIQUEIRA CAMARGO	AGENTE DE DESENVOLVIMENTO INFANTIL-ADI-CRECHE
363006007	MARIA DE FATIMA DA SILVA	AGENTE DE DESENVOLVIMENTO INFANTIL-ADI-CRECHE	363011134	MARIA EDUARDA SUZUKI DA SILVA	AGENTE DE DESENVOLVIMENTO INFANTIL-ADI-CRECHE
363010459	MARIA DE FATIMA DA SILVA FERREIRA SENA	AGENTE DE DESENVOLVIMENTO INFANTIL-ADI-CRECHE	363003225	MARIA EDUARDA TOLEDO	AGENTE DE DESENVOLVIMENTO INFANTIL-ADI-CRECHE
363003795	MARIA DE FATIMA DE PAULA DOURADO DE OLIVEIRA ANDRADE	AGENTE DE DESENVOLVIMENTO INFANTIL-ADI-CRECHE	363010408	MARIA ELIANA	AGENTE DE DESENVOLVIMENTO INFANTIL-ADI-CRECHE
363002626	MARIA DE FATIMA DIAS BARBOSA	AGENTE DE DESENVOLVIMENTO INFANTIL-ADI-CRECHE	363001378	MARIA ELISA ANDRADE DE PAULO	AGENTE DE DESENVOLVIMENTO INFANTIL-ADI-CRECHE
363001600	MARIA DE FATIMA FERREIRA	AGENTE DE DESENVOLVIMENTO INFANTIL-ADI-CRECHE	363005743	MARIA ESTELA BARBOSA CANDIDO	AGENTE DE DESENVOLVIMENTO INFANTIL-ADI-CRECHE
363013361	MARIA DE FATIMA FRANCA SILVA	AGENTE DE DESENVOLVIMENTO INFANTIL-ADI-CRECHE	363006542	MARIA ESTELA DE MORAIS PINHEIRO	AGENTE DE DESENVOLVIMENTO INFANTIL-ADI-CRECHE
363012757	MARIA DE FATIMA MONTEIRO	AGENTE DE DESENVOLVIMENTO INFANTIL-ADI-CRECHE	363006659	MARIA FERNANDA DO PRADO SANTOS	AGENTE DE DESENVOLVIMENTO INFANTIL-ADI-CRECHE
363011153	MARIA DE FATIMA SOARES DE BRITO	AGENTE DE DESENVOLVIMENTO INFANTIL-ADI-CRECHE	363004299	MARIA FERNANDA DOS SANTOS OLIVEIRA	AGENTE DE DESENVOLVIMENTO INFANTIL-ADI-CRECHE
363004266	MARIA DE FTIMA MIRANDA E SILVA	AGENTE DE DESENVOLVIMENTO INFANTIL-ADI-CRECHE	363001787	MARIA FERNANDA TRINDADE SANTOS	AGENTE DE DESENVOLVIMENTO INFANTIL-ADI-CRECHE
363007475	MARIA DE LOURDES ALVES PEREIRA	AGENTE DE DESENVOLVIMENTO INFANTIL-ADI-CRECHE	363001810	MARIA FERREIRA SILVA	AGENTE DE DESENVOLVIMENTO INFANTIL-ADI-CRECHE
363003731	MARIA DE LOURDES ARAUJO DA CRUZ	AGENTE DE DESENVOLVIMENTO INFANTIL-ADI-CRECHE	363004196	MARIA FRANCISCA DA SILVA DE NAZARE	AGENTE DE DESENVOLVIMENTO INFANTIL-ADI-CRECHE
363011486	MARIA DO CARMO DELFINO DE LIMA	AGENTE DE DESENVOLVIMENTO INFANTIL-ADI-CRECHE	363010387	MARIA FRANCISCA MENDES RIBEIRO	AGENTE DE DESENVOLVIMENTO INFANTIL-ADI-CRECHE
363012681	MARIA DO CARMO MICHALUK CHECAN	AGENTE DE DESENVOLVIMENTO INFANTIL-ADI-CRECHE	363007720	MARIA GABRIELA MARTINS VIEIRA	AGENTE DE DESENVOLVIMENTO INFANTIL-ADI-CRECHE
363003281	MARIA DO SOCORRO SOUSA DA SILVA	AGENTE DE DESENVOLVIMENTO INFANTIL-ADI-CRECHE	363004122	MARIA GABRIELE DE MELO SILVA	AGENTE DE DESENVOLVIMENTO INFANTIL-ADI-CRECHE
363005121	MARIA EDUARDA AGUILAR DA BOA MORTE	AGENTE DE DESENVOLVIMENTO INFANTIL-ADI-CRECHE	363012927	MARIA GABRIELI DA SILVA HELENO	AGENTE DE DESENVOLVIMENTO INFANTIL-ADI-CRECHE
363009708	MARIA EDUARDA ALMEIDA FERNANDES	AGENTE DE DESENVOLVIMENTO INFANTIL-ADI-CRECHE	363006173	MARIA GARDENIA DOS SANTOS	AGENTE DE DESENVOLVIMENTO INFANTIL-ADI-CRECHE
363011881	MARIA EDUARDA ARAUJO SANTOS LIMA	AGENTE DE DESENVOLVIMENTO INFANTIL-ADI-CRECHE	363010903	MARIA HELENA DA SILVA BELCHIOR FERNANDES	AGENTE DE DESENVOLVIMENTO INFANTIL-ADI-CRECHE
363008192	MARIA EDUARDA DA SILVA	AGENTE DE DESENVOLVIMENTO INFANTIL-ADI-CRECHE	363003538	MARIA HELOIZA COSTA	AGENTE DE DESENVOLVIMENTO INFANTIL-ADI-CRECHE
363005641	MARIA EDUARDA DA SILVA BARBOSA	AGENTE DE DESENVOLVIMENTO INFANTIL-ADI-CRECHE	363003839	MARIA ILARIA VICENTE	AGENTE DE DESENVOLVIMENTO INFANTIL-ADI-CRECHE
363007482	MARIA EDUARDA DE ALMEIDA MANJA	AGENTE DE DESENVOLVIMENTO INFANTIL-ADI-CRECHE	363010977	MARIA IMACULADA NUNES GONCALVES	AGENTE DE DESENVOLVIMENTO INFANTIL-ADI-CRECHE
363010848	MARIA EDUARDA DE CAMPOS SANTOS	AGENTE DE DESENVOLVIMENTO INFANTIL-ADI-CRECHE	363003626	MARIA IONE ALVES GRANGEIRO	AGENTE DE DESENVOLVIMENTO INFANTIL-ADI-CRECHE
363010281	MARIA EDUARDA ESPINDOLA JORGE	AGENTE DE DESENVOLVIMENTO INFANTIL-ADI-CRECHE	363010498	MARIA IONE SANTOS ANDRADE GERMANO	AGENTE DE DESENVOLVIMENTO INFANTIL-ADI-CRECHE



363013149	MARIA ISABEL DA SILVA	AGENTE DE DESENVOLVIMENTO INFANTIL-ADI-CRECHE	363004194	MARIA MARILENE DOS REIS SOUSA	AGENTE DE DESENVOLVIMENTO INFANTIL-ADI-CRECHE
363010561	MARIA ISABEL FROIS DE OLIVEIRA	AGENTE DE DESENVOLVIMENTO INFANTIL-ADI-CRECHE	363006996	MARIA NILCE SANTOS DAMASCENO	AGENTE DE DESENVOLVIMENTO INFANTIL-ADI-CRECHE
363007732	MARIA ISADORA SOUZA DA SILVA	AGENTE DE DESENVOLVIMENTO INFANTIL-ADI-CRECHE	363002653	MARIA OSILDA DOS SANTOS	AGENTE DE DESENVOLVIMENTO INFANTIL-ADI-CRECHE
363010478	MARIA JACINTA DA SILVA FURTADO	AGENTE DE DESENVOLVIMENTO INFANTIL-ADI-CRECHE	363005476	MARIA OTTILIA DE SOUSA NAVARRO DA CRUZ	AGENTE DE DESENVOLVIMENTO INFANTIL-ADI-CRECHE
363011190	MARIA JANIelly DA SILVA SOBRAL	AGENTE DE DESENVOLVIMENTO INFANTIL-ADI-CRECHE	363009159	MARIA OZANA MARTINS	AGENTE DE DESENVOLVIMENTO INFANTIL-ADI-CRECHE
363012440	MARIA JLIA BITTENCOURT DE SOUZA	AGENTE DE DESENVOLVIMENTO INFANTIL-ADI-CRECHE	363006582	MARIA PAZ DE FARIA CARRASCO	AGENTE DE DESENVOLVIMENTO INFANTIL-ADI-CRECHE
363001250	MARIA JOELIA DE SOUSA MOREIRA	AGENTE DE DESENVOLVIMENTO INFANTIL-ADI-CRECHE	363005290	MARIA R G FIGUEIRA	AGENTE DE DESENVOLVIMENTO INFANTIL-ADI-CRECHE
363004073	MARIA JOSE DOS SANTOS ARAGAO	AGENTE DE DESENVOLVIMENTO INFANTIL-ADI-CRECHE	363002508	MARIA RITA DE MOURA POLI	AGENTE DE DESENVOLVIMENTO INFANTIL-ADI-CRECHE
363012034	MARIA JOSE MELO DE PAULO	AGENTE DE DESENVOLVIMENTO INFANTIL-ADI-CRECHE	363010594	MARIA ROSANGELA DE NOVAES	AGENTE DE DESENVOLVIMENTO INFANTIL-ADI-CRECHE
363012585	MARIA JOSEANE DA SILVA FERREIRA FELIX	AGENTE DE DESENVOLVIMENTO INFANTIL-ADI-CRECHE	363010901	MARIA SIMONE DO NASCIMENTO	AGENTE DE DESENVOLVIMENTO INFANTIL-ADI-CRECHE
363009920	MARIA JOSIANE DOS SANTOS CAMARGO	AGENTE DE DESENVOLVIMENTO INFANTIL-ADI-CRECHE	363006163	MARIA SOLANGE NEVES DA SILVA	AGENTE DE DESENVOLVIMENTO INFANTIL-ADI-CRECHE
363004955	MARIA JULIA CARDOSO DE OLIVEIRA ROSA	AGENTE DE DESENVOLVIMENTO INFANTIL-ADI-CRECHE	363009448	MARIA STELA MARTINS MENDONCA	AGENTE DE DESENVOLVIMENTO INFANTIL-ADI-CRECHE
363005204	MARIA JULIA ENGUER FILADELFO	AGENTE DE DESENVOLVIMENTO INFANTIL-ADI-CRECHE	363012233	MARIA TALITA ACOSTA DO PRADO	AGENTE DE DESENVOLVIMENTO INFANTIL-ADI-CRECHE
363009052	MARIA JULIA SILVEIRA SIMOES	AGENTE DE DESENVOLVIMENTO INFANTIL-ADI-CRECHE	363012510	MARIA VITORIA FERREIRA COSTA	AGENTE DE DESENVOLVIMENTO INFANTIL-ADI-CRECHE
363009828	MARIA JULIA SOUZA SANTOS	AGENTE DE DESENVOLVIMENTO INFANTIL-ADI-CRECHE	363009771	MARIA VITORIA VIEIRA DE ARAUJO	AGENTE DE DESENVOLVIMENTO INFANTIL-ADI-CRECHE
363012669	MARIA JULIANA RIBEIRO NEGREIROS	AGENTE DE DESENVOLVIMENTO INFANTIL-ADI-CRECHE	363001387	MARIABRASILINA SIQUEIRA GOMES	AGENTE DE DESENVOLVIMENTO INFANTIL-ADI-CRECHE
363005483	MARIA LANAEL DE ARAUJO SILVA	AGENTE DE DESENVOLVIMENTO INFANTIL-ADI-CRECHE	363008625	MARIANA ALVES MARTINS DE CARVALHO	AGENTE DE DESENVOLVIMENTO INFANTIL-ADI-CRECHE
363009514	MARIA LAURA CARVALHO BUENO DE MIRANDA	AGENTE DE DESENVOLVIMENTO INFANTIL-ADI-CRECHE	363001844	MARIANA APARECIDA DUARTE	AGENTE DE DESENVOLVIMENTO INFANTIL-ADI-CRECHE
363006198	MARIA LAURA CRISPIM BEZERRA	AGENTE DE DESENVOLVIMENTO INFANTIL-ADI-CRECHE	363007254	MARIANA AZEVEDO DE MOURA	AGENTE DE DESENVOLVIMENTO INFANTIL-ADI-CRECHE
363005445	MARIA LERISMAR FERREIRA SILVA	AGENTE DE DESENVOLVIMENTO INFANTIL-ADI-CRECHE	363002492	MARIANA COSTA CARDOSO NEGRAO	AGENTE DE DESENVOLVIMENTO INFANTIL-ADI-CRECHE
363006871	MARIA LILIAM DANIEL	AGENTE DE DESENVOLVIMENTO INFANTIL-ADI-CRECHE	363005969	MARIANA COSTA CORREA	AGENTE DE DESENVOLVIMENTO INFANTIL-ADI-CRECHE
363007646	MARIA LUCIA DE SALES	AGENTE DE DESENVOLVIMENTO INFANTIL-ADI-CRECHE	363002990	MARIANA CRISTINA ALVES LOPEZ	AGENTE DE DESENVOLVIMENTO INFANTIL-ADI-CRECHE
363001866	MARIA LUCIA MARCELINO	AGENTE DE DESENVOLVIMENTO INFANTIL-ADI-CRECHE	363013410	MARIANA CRISTINA DE ARAUJO GONCALVES	AGENTE DE DESENVOLVIMENTO INFANTIL-ADI-CRECHE
363007731	MARIA LUCILENE BRAGA	AGENTE DE DESENVOLVIMENTO INFANTIL-ADI-CRECHE	363004468	MARIANA DA CRUZ RAMOS CARDOSO	AGENTE DE DESENVOLVIMENTO INFANTIL-ADI-CRECHE
363004334	MARIA LUCILIA ALVES RAMOS	AGENTE DE DESENVOLVIMENTO INFANTIL-ADI-CRECHE	363013757	MARIANA DA CRUZ VIANA	AGENTE DE DESENVOLVIMENTO INFANTIL-ADI-CRECHE
363002320	MARIA LUIZA LIMA DE CARVALHO	AGENTE DE DESENVOLVIMENTO INFANTIL-ADI-CRECHE	363004293	MARIANA EVELLIN HONORATO PEREIRA	AGENTE DE DESENVOLVIMENTO INFANTIL-ADI-CRECHE
363002883	MARIA LUZANIRA PEREIRA FERREIRA	AGENTE DE DESENVOLVIMENTO INFANTIL-ADI-CRECHE	363006563	MARIANA FABRICIO PEREIRA	AGENTE DE DESENVOLVIMENTO INFANTIL-ADI-CRECHE
363002160	MARIA MADALENA DOS SANTOS CORREA	AGENTE DE DESENVOLVIMENTO INFANTIL-ADI-CRECHE	363001591	MARIANA GARCIA CANDIDO	AGENTE DE DESENVOLVIMENTO INFANTIL-ADI-CRECHE



363006645	MARIANA LAIS DE ALMEIDA	AGENTE DE DESENVOLVIMENTO INFANTIL-ADI-CRECHE	363010158	MARISOL MARIANO VIANA	AGENTE DE DESENVOLVIMENTO INFANTIL-ADI-CRECHE
363000582	MARIANA LUKASCHEK CARAMURU CORNELIO	AGENTE DE DESENVOLVIMENTO INFANTIL-ADI-CRECHE	363007946	MARISSOL DE SA	AGENTE DE DESENVOLVIMENTO INFANTIL-ADI-CRECHE
363008527	MARIANA MATOS GOES	AGENTE DE DESENVOLVIMENTO INFANTIL-ADI-CRECHE	363010227	MARISTER RODRIGUES LOPES DE SIQUEIRA	AGENTE DE DESENVOLVIMENTO INFANTIL-ADI-CRECHE
363010207	MARIANA MENDES FIRMINO TAVEIRA	AGENTE DE DESENVOLVIMENTO INFANTIL-ADI-CRECHE	363008761	MARIZA DOS SANTOS LEAL SILVA	AGENTE DE DESENVOLVIMENTO INFANTIL-ADI-CRECHE
363013698	MARIANA MOLINA DA SILVA	AGENTE DE DESENVOLVIMENTO INFANTIL-ADI-CRECHE	363004943	MARLEI MARLI DE MELLO ROSA	AGENTE DE DESENVOLVIMENTO INFANTIL-ADI-CRECHE
363013416	MARIANA MOREIRA DA CUNHA	AGENTE DE DESENVOLVIMENTO INFANTIL-ADI-CRECHE	363010587	MARLENE APARECIDA DE CARVALHO	AGENTE DE DESENVOLVIMENTO INFANTIL-ADI-CRECHE
363009699	MARIANA OLIVEIRA DE MORAES	AGENTE DE DESENVOLVIMENTO INFANTIL-ADI-CRECHE	363006397	MARLENE DO NASCIMENTO	AGENTE DE DESENVOLVIMENTO INFANTIL-ADI-CRECHE
363012916	MARIANA ROBERTA RODRIGUES SANTOS SANTANA	AGENTE DE DESENVOLVIMENTO INFANTIL-ADI-CRECHE	363013279	MARLI ALVES BATISTA	AGENTE DE DESENVOLVIMENTO INFANTIL-ADI-CRECHE
363002078	MARIANA SOUZA CANAVEZZI FREITAS	AGENTE DE DESENVOLVIMENTO INFANTIL-ADI-CRECHE	363003064	MARLI DOS SANTOS SILVA	AGENTE DE DESENVOLVIMENTO INFANTIL-ADI-CRECHE
363011710	MARIANA SOUZA DIAS	AGENTE DE DESENVOLVIMENTO INFANTIL-ADI-CRECHE	363010659	MARLON VALERIO SILVA DOS SANTOS	AGENTE DE DESENVOLVIMENTO INFANTIL-ADI-CRECHE
363004449	MARIANA VICTORIA BIANCHI DE SOUZA CASTRO	AGENTE DE DESENVOLVIMENTO INFANTIL-ADI-CRECHE	363004013	MARLY ROSARIA SANTIAGO	AGENTE DE DESENVOLVIMENTO INFANTIL-ADI-CRECHE
363008711	MARIANE ANDRADE DE OLIVEIRA DUARTE	AGENTE DE DESENVOLVIMENTO INFANTIL-ADI-CRECHE	363013785	MARRIETTE SARKIS AFIF	AGENTE DE DESENVOLVIMENTO INFANTIL-ADI-CRECHE
363009897	MARIANE APARECIDA BEZERRA DE CAMARGO	AGENTE DE DESENVOLVIMENTO INFANTIL-ADI-CRECHE	363007445	MARTA ANGELOS BORBOREMA DOS SANTOS	AGENTE DE DESENVOLVIMENTO INFANTIL-ADI-CRECHE
363009258	MARIANE FREITAS MORETTI DENIZ	AGENTE DE DESENVOLVIMENTO INFANTIL-ADI-CRECHE	363005765	MARTA APARECIDA ANTONIO CHIQUETE	AGENTE DE DESENVOLVIMENTO INFANTIL-ADI-CRECHE
363001726	MARIANE REGINA SANTANA	AGENTE DE DESENVOLVIMENTO INFANTIL-ADI-CRECHE	363005922	MARTA FRANCISCA DE PAULA DE ASSIS BARBOSA	AGENTE DE DESENVOLVIMENTO INFANTIL-ADI-CRECHE
363007846	MARIANGELA NUNES SANTINO	AGENTE DE DESENVOLVIMENTO INFANTIL-ADI-CRECHE	363011792	MATHEUS HENRIQUE MACHADO BELINI	AGENTE DE DESENVOLVIMENTO INFANTIL-ADI-CRECHE
363004227	MARIENE CORDEIRO DOS SANTOS	AGENTE DE DESENVOLVIMENTO INFANTIL-ADI-CRECHE	363009283	MATHEUS JOSE BARBOSA PERES	AGENTE DE DESENVOLVIMENTO INFANTIL-ADI-CRECHE
363008050	MARILANE DE OLIVEIRA CARVALHO	AGENTE DE DESENVOLVIMENTO INFANTIL-ADI-CRECHE	363005897	MATHEUS RICHARD DOS SANTOS CANDIDO	AGENTE DE DESENVOLVIMENTO INFANTIL-ADI-CRECHE
363003754	MARILIA APARECIDA OLIVEIRA	AGENTE DE DESENVOLVIMENTO INFANTIL-ADI-CRECHE	363007999	MAURA CORREA	AGENTE DE DESENVOLVIMENTO INFANTIL-ADI-CRECHE
363010961	MARILIA APARECIDA PRADO MAZETI	AGENTE DE DESENVOLVIMENTO INFANTIL-ADI-CRECHE	363003458	MAYARA ALMEIDA DIONISIO	AGENTE DE DESENVOLVIMENTO INFANTIL-ADI-CRECHE
363011201	MARILIA GABRIELA REZENDE MARTINS E SILVA	AGENTE DE DESENVOLVIMENTO INFANTIL-ADI-CRECHE	363005319	MAYARA ALVES DE PAULA	AGENTE DE DESENVOLVIMENTO INFANTIL-ADI-CRECHE
363006054	MARILIA LIBERTUCIO GALHANO	AGENTE DE DESENVOLVIMENTO INFANTIL-ADI-CRECHE	363006415	MAYARA AZEVEDO SOUZA	AGENTE DE DESENVOLVIMENTO INFANTIL-ADI-CRECHE
363006957	MARILIA LUIZA DE ANDRADE	AGENTE DE DESENVOLVIMENTO INFANTIL-ADI-CRECHE	363013000	MAYARA BONAMICHI AUGUSTO	AGENTE DE DESENVOLVIMENTO INFANTIL-ADI-CRECHE
363007202	MARILIA MEDALIA TAVEIROS DA SILVA	AGENTE DE DESENVOLVIMENTO INFANTIL-ADI-CRECHE	363011783	MAYARA DA SILVA	AGENTE DE DESENVOLVIMENTO INFANTIL-ADI-CRECHE
363011768	MARILUCI DOS SANTOS	AGENTE DE DESENVOLVIMENTO INFANTIL-ADI-CRECHE	363002473	MAYARA DE SOUZA OLIVEIRA	AGENTE DE DESENVOLVIMENTO INFANTIL-ADI-CRECHE
363008965	MARINA GARCEZ CAMARGO	AGENTE DE DESENVOLVIMENTO INFANTIL-ADI-CRECHE	363013292	MAYARA DE SOUZA SILVA	AGENTE DE DESENVOLVIMENTO INFANTIL-ADI-CRECHE
363004226	MARINA LANZONI BRAGA	AGENTE DE DESENVOLVIMENTO INFANTIL-ADI-CRECHE	363009935	MAYARA JULLIELLI FARIA JOSE	AGENTE DE DESENVOLVIMENTO INFANTIL-ADI-CRECHE
363000552	MARINALVA FERREIRA MONTEIRO	AGENTE DE DESENVOLVIMENTO INFANTIL-ADI-CRECHE	363002153	MAYARA MOLINA ALVES	AGENTE DE DESENVOLVIMENTO INFANTIL-ADI-CRECHE



363012023	MAYARA SOUSA SANTOS	AGENTE DE DESENVOLVIMENTO INFANTIL-ADI-CRECHE	363002271	MILENE MARIA DA SILVA VEIGA SANTANA	AGENTE DE DESENVOLVIMENTO INFANTIL-ADI-CRECHE
363008612	MAYLA DE SIQUEIRA CALDEIRA	AGENTE DE DESENVOLVIMENTO INFANTIL-ADI-CRECHE	363002084	MILENE MAYUMI KAWANO	AGENTE DE DESENVOLVIMENTO INFANTIL-ADI-CRECHE
363008692	MEIRE APARECIDA DOS SANTOS	AGENTE DE DESENVOLVIMENTO INFANTIL-ADI-CRECHE	363013422	MILENE MOURA RODRIGUES	AGENTE DE DESENVOLVIMENTO INFANTIL-ADI-CRECHE
363012110	MEIRE APARECIDA REIS NUNES	AGENTE DE DESENVOLVIMENTO INFANTIL-ADI-CRECHE	363001007	MILENE VICTORIA RIBEIRO ALVES ANTONIO	AGENTE DE DESENVOLVIMENTO INFANTIL-ADI-CRECHE
363001507	MEIRIENY RODRIGUES DA FONSECA	AGENTE DE DESENVOLVIMENTO INFANTIL-ADI-CRECHE	363012300	MILLA CARLA DE OLIVEIRA AZEREDO	AGENTE DE DESENVOLVIMENTO INFANTIL-ADI-CRECHE
363010981	MEIRYELLEN CRISTINA DOS SANTOS SOUZA	AGENTE DE DESENVOLVIMENTO INFANTIL-ADI-CRECHE	363006675	MILTON DO CARMO	AGENTE DE DESENVOLVIMENTO INFANTIL-ADI-CRECHE
363013572	MELINA BELTRAO INACIO	AGENTE DE DESENVOLVIMENTO INFANTIL-ADI-CRECHE	363005090	MIRELLA CRISTINA MONTEIRO DE LIMA	AGENTE DE DESENVOLVIMENTO INFANTIL-ADI-CRECHE
363009848	MELISSA FERNANDES DOS SANTOS	AGENTE DE DESENVOLVIMENTO INFANTIL-ADI-CRECHE	363006607	MIRELLA DE LEMOS MARTINS	AGENTE DE DESENVOLVIMENTO INFANTIL-ADI-CRECHE
363002188	MERILIN PRUDENCIO MARTINEZ	AGENTE DE DESENVOLVIMENTO INFANTIL-ADI-CRECHE	363004826	MIRIA DANIELE DOS SANTOS	AGENTE DE DESENVOLVIMENTO INFANTIL-ADI-CRECHE
363001597	MICHELE APARECIDA DE MELO	AGENTE DE DESENVOLVIMENTO INFANTIL-ADI-CRECHE	363004583	MIRIA MARTINS SANCHES TARONI	AGENTE DE DESENVOLVIMENTO INFANTIL-ADI-CRECHE
363011105	MICHELE RODRIGUES DA SILVA	AGENTE DE DESENVOLVIMENTO INFANTIL-ADI-CRECHE	363006512	MIRIAM APARECIDA DOS SANTOS CARVALHO	AGENTE DE DESENVOLVIMENTO INFANTIL-ADI-CRECHE
363011899	MICHELI CRISTINA LAUDELINO DOS SANTOS	AGENTE DE DESENVOLVIMENTO INFANTIL-ADI-CRECHE	363012196	MIRIAM DE FREITAS SILVA RANGEL	AGENTE DE DESENVOLVIMENTO INFANTIL-ADI-CRECHE
363006949	MICHELI GARIBALDI DE OLIVEIRA	AGENTE DE DESENVOLVIMENTO INFANTIL-ADI-CRECHE	363011117	MIRIAM GOMES RIBEIRO	AGENTE DE DESENVOLVIMENTO INFANTIL-ADI-CRECHE
363006149	MICHELI REIS MOYSES	AGENTE DE DESENVOLVIMENTO INFANTIL-ADI-CRECHE	363006082	MIRIAM LUANA COSTA DA SILVA	AGENTE DE DESENVOLVIMENTO INFANTIL-ADI-CRECHE
363005391	MICHELI SANTOS RICHARDELLI TEIXEIRA	AGENTE DE DESENVOLVIMENTO INFANTIL-ADI-CRECHE	363007944	MIRIAM TAMIRES JESUS DE LIMA	AGENTE DE DESENVOLVIMENTO INFANTIL-ADI-CRECHE
363006615	MICHELE ARAUJO DE MENDONCA	AGENTE DE DESENVOLVIMENTO INFANTIL-ADI-CRECHE	363008816	MIRIAN APARECIDA DE FREITAS PINTO	AGENTE DE DESENVOLVIMENTO INFANTIL-ADI-CRECHE
363011889	MICHELE ELIZE DE OLIVEIRA MARIANO	AGENTE DE DESENVOLVIMENTO INFANTIL-ADI-CRECHE	363007506	MIRIAN CAMPBELL DA GRACA	AGENTE DE DESENVOLVIMENTO INFANTIL-ADI-CRECHE
363012158	MICHELE NUNES SANTOS	AGENTE DE DESENVOLVIMENTO INFANTIL-ADI-CRECHE	363000556	MIRIAN DE ANDRADE LARA	AGENTE DE DESENVOLVIMENTO INFANTIL-ADI-CRECHE
363001679	MIGUEL MOISES LIMA OLIVEIRA	AGENTE DE DESENVOLVIMENTO INFANTIL-ADI-CRECHE	363002020	MIRIAN DE SOUZA ANDRADE	AGENTE DE DESENVOLVIMENTO INFANTIL-ADI-CRECHE
363000750	MIKAELE DE SOUZA SILVA	AGENTE DE DESENVOLVIMENTO INFANTIL-ADI-CRECHE	363010167	MIRIAN MARIA DA SILVA	AGENTE DE DESENVOLVIMENTO INFANTIL-ADI-CRECHE
363004962	MIKAELI DA SILVA DIAS	AGENTE DE DESENVOLVIMENTO INFANTIL-ADI-CRECHE	363007624	MIRIAN PEREIRA LOPES	AGENTE DE DESENVOLVIMENTO INFANTIL-ADI-CRECHE
363010941	MILENA APARECIDA DE SOUZA MENDES	AGENTE DE DESENVOLVIMENTO INFANTIL-ADI-CRECHE	363006598	MIRYAM ATALIA GROSSL GUARNIERI	AGENTE DE DESENVOLVIMENTO INFANTIL-ADI-CRECHE
363007663	MILENA LARISSA DOS SANTOS	AGENTE DE DESENVOLVIMENTO INFANTIL-ADI-CRECHE	363013714	MONICA APARECIDA DOS SANTOS CLAUDINO	AGENTE DE DESENVOLVIMENTO INFANTIL-ADI-CRECHE
363005418	MILENA MONTEIRO CARDOSO	AGENTE DE DESENVOLVIMENTO INFANTIL-ADI-CRECHE	363008479	MONICA BARBOSA VARA	AGENTE DE DESENVOLVIMENTO INFANTIL-ADI-CRECHE
363008512	MILENA RAMOS DE VASCONCELLOS	AGENTE DE DESENVOLVIMENTO INFANTIL-ADI-CRECHE	363008584	MONICA CRISTINA DE ANDRADE MIGUEL	AGENTE DE DESENVOLVIMENTO INFANTIL-ADI-CRECHE
363006609	MILENA RIBEIRO DA SILVA	AGENTE DE DESENVOLVIMENTO INFANTIL-ADI-CRECHE	363010011	MONICA CRISTINA MOREIRA DA SILVA SANTOS	AGENTE DE DESENVOLVIMENTO INFANTIL-ADI-CRECHE
363006721	MILENA TORRES FRANCO	AGENTE DE DESENVOLVIMENTO INFANTIL-ADI-CRECHE	363004348	MONICA CRISTINA VEIGA DOS SANTOS	AGENTE DE DESENVOLVIMENTO INFANTIL-ADI-CRECHE
363003316	MILENE KARINA OSTI NEGRI	AGENTE DE DESENVOLVIMENTO INFANTIL-ADI-CRECHE	363002228	MONICA DE ALMEIDA MORAIS	AGENTE DE DESENVOLVIMENTO INFANTIL-ADI-CRECHE



363011181	MONICA DE OLIVEIRA BRANCO DA SILVA	AGENTE DE DESENVOLVIMENTO INFANTIL-ADI-CRECHE	363007074	NATALIA INGRID FRANCO DA SILVA	AGENTE DE DESENVOLVIMENTO INFANTIL-ADI-CRECHE
363003351	MONICA JARDIM FURTADO	AGENTE DE DESENVOLVIMENTO INFANTIL-ADI-CRECHE	363005845	NATALIA MARIA DOS REIS MEDEIROS	AGENTE DE DESENVOLVIMENTO INFANTIL-ADI-CRECHE
363005091	MONICA VIEIRA PINTO FERREIRA	AGENTE DE DESENVOLVIMENTO INFANTIL-ADI-CRECHE	363009286	NATALIA NASCIMENTO DE GOIS	AGENTE DE DESENVOLVIMENTO INFANTIL-ADI-CRECHE
363004301	MONIQUE ALENCAR CEDOTTE RIBEIRO	AGENTE DE DESENVOLVIMENTO INFANTIL-ADI-CRECHE	363009787	NATALIA OLIVEIRA GABRIEL	AGENTE DE DESENVOLVIMENTO INFANTIL-ADI-CRECHE
363009651	MONIQUE DE LIMA DA SILVA	AGENTE DE DESENVOLVIMENTO INFANTIL-ADI-CRECHE	363008849	NATALIN JULIANI SILVA	AGENTE DE DESENVOLVIMENTO INFANTIL-ADI-CRECHE
363009351	MONISE CRISTINA PEREIRA COELHO	AGENTE DE DESENVOLVIMENTO INFANTIL-ADI-CRECHE	363004247	NATALINA APARECIDA SOARES DE MELO	AGENTE DE DESENVOLVIMENTO INFANTIL-ADI-CRECHE
363009724	MONYZE SOUZA TAVARES	AGENTE DE DESENVOLVIMENTO INFANTIL-ADI-CRECHE	363006321	NATALI APARECIDA GOMES PAES	AGENTE DE DESENVOLVIMENTO INFANTIL-ADI-CRECHE
363008179	MYKAELLEN NATALIA DOS SANTOS	AGENTE DE DESENVOLVIMENTO INFANTIL-ADI-CRECHE	363002202	NATASHA MAGALI SANTOS MAIA DIAS	AGENTE DE DESENVOLVIMENTO INFANTIL-ADI-CRECHE
363004660	MYLENA DE MORAES DE ALMEIDA	AGENTE DE DESENVOLVIMENTO INFANTIL-ADI-CRECHE	363005916	NATHALIA ALVES PRADO	AGENTE DE DESENVOLVIMENTO INFANTIL-ADI-CRECHE
363006197	NACELIA SANTOS PINHO	AGENTE DE DESENVOLVIMENTO INFANTIL-ADI-CRECHE	363011571	NATHALIA APARECIDA DE OLIVEIRA RODRIGUES	AGENTE DE DESENVOLVIMENTO INFANTIL-ADI-CRECHE
363001734	NADIA ROBERTA HIDALGO	AGENTE DE DESENVOLVIMENTO INFANTIL-ADI-CRECHE	363013609	NATHALIA CRISTINA SILVA DAMASIO	AGENTE DE DESENVOLVIMENTO INFANTIL-ADI-CRECHE
363009650	NADIELE PEREIRA DA SILVA	AGENTE DE DESENVOLVIMENTO INFANTIL-ADI-CRECHE	363009868	NATHALIA DA COSTA SILVA	AGENTE DE DESENVOLVIMENTO INFANTIL-ADI-CRECHE
363007708	NADIELI TAMANDARE LEAL SILVA	AGENTE DE DESENVOLVIMENTO INFANTIL-ADI-CRECHE	363012121	NATHALIA GALVAO BONIFACIO FERRAZ	AGENTE DE DESENVOLVIMENTO INFANTIL-ADI-CRECHE
363002523	NADIELLE MANOEL DA SILVA MARTINS	AGENTE DE DESENVOLVIMENTO INFANTIL-ADI-CRECHE	363009844	NATHALIA LUYNE SILVESTRE	AGENTE DE DESENVOLVIMENTO INFANTIL-ADI-CRECHE
363011914	NAELIN CAETANO LANZILOTTI	AGENTE DE DESENVOLVIMENTO INFANTIL-ADI-CRECHE	363010282	NATHALIA MACIEL DE SOUZA	AGENTE DE DESENVOLVIMENTO INFANTIL-ADI-CRECHE
363002173	NAENE ADRIANE BATISTA SOBRINHO RODRIGUES	AGENTE DE DESENVOLVIMENTO INFANTIL-ADI-CRECHE	363006113	NATHALIA MARIA DE MARINS MOREIRA	AGENTE DE DESENVOLVIMENTO INFANTIL-ADI-CRECHE
363002984	NAIARA DOS SANTOS	AGENTE DE DESENVOLVIMENTO INFANTIL-ADI-CRECHE	363004221	NATHALIA ROST DE MELLO ALVES	AGENTE DE DESENVOLVIMENTO INFANTIL-ADI-CRECHE
363004634	NAIARA MARIA NOGUEIRA	AGENTE DE DESENVOLVIMENTO INFANTIL-ADI-CRECHE	363007460	NATHALIA SANTOS DE FIGUEIREDO	AGENTE DE DESENVOLVIMENTO INFANTIL-ADI-CRECHE
363003512	NAJLA ALINE DA CUNHA PRADO CASTELO BRANCO	AGENTE DE DESENVOLVIMENTO INFANTIL-ADI-CRECHE	363010136	NATHALIA SUELEN DE ALMEIDA ISIDORO	AGENTE DE DESENVOLVIMENTO INFANTIL-ADI-CRECHE
363000027	NALANDA BEATRIZ ARAUJO FERNANDES	AGENTE DE DESENVOLVIMENTO INFANTIL-ADI-CRECHE	363004125	NATHAN ARAUJO DE CARVALHO	AGENTE DE DESENVOLVIMENTO INFANTIL-ADI-CRECHE
363005338	NATALI DA SILVA DE MORAES	AGENTE DE DESENVOLVIMENTO INFANTIL-ADI-CRECHE	363009485	NATHAN MAGALHAES ANDRADE PIRES	AGENTE DE DESENVOLVIMENTO INFANTIL-ADI-CRECHE
363008272	NATALI PEREIRA NASCIMENTO	AGENTE DE DESENVOLVIMENTO INFANTIL-ADI-CRECHE	363009888	NATHANAELR RICHELE DOMINGOS SILVERIO	AGENTE DE DESENVOLVIMENTO INFANTIL-ADI-CRECHE
363003467	NATALIA COUTINHO BOTELHO	AGENTE DE DESENVOLVIMENTO INFANTIL-ADI-CRECHE	363008273	NAYANE DE SOUZA OLIVEIRA	AGENTE DE DESENVOLVIMENTO INFANTIL-ADI-CRECHE
363011087	NATALIA CRISTINA CARVALHO ACARINO	AGENTE DE DESENVOLVIMENTO INFANTIL-ADI-CRECHE	363004029	NAYARA GONCALVES CONCEICAO	AGENTE DE DESENVOLVIMENTO INFANTIL-ADI-CRECHE
363011416	NATALIA DE CAMPOS BARBOSA	AGENTE DE DESENVOLVIMENTO INFANTIL-ADI-CRECHE	363003330	NAYARA KETLIN FRANCO	AGENTE DE DESENVOLVIMENTO INFANTIL-ADI-CRECHE
363007844	NATALIA DOS SANTOS SOUZA	AGENTE DE DESENVOLVIMENTO INFANTIL-ADI-CRECHE	363009342	NAYARA LANG DE PAULA	AGENTE DE DESENVOLVIMENTO INFANTIL-ADI-CRECHE
363012722	NATALIA GONCALVES DE ALMEIDA	AGENTE DE DESENVOLVIMENTO INFANTIL-ADI-CRECHE	363001328	NAYARA ROST TEIXEIRA	AGENTE DE DESENVOLVIMENTO INFANTIL-ADI-CRECHE
363009473	NATALIA GONCALVES SILVA	AGENTE DE DESENVOLVIMENTO INFANTIL-ADI-CRECHE	363012873	NEIDE DE FARIA SANTOS	AGENTE DE DESENVOLVIMENTO INFANTIL-ADI-CRECHE



363006342	NEIR DONIZETE DE CAMPOS	AGENTE DE DESENVOLVIMENTO INFANTIL-ADI-CRECHE	363009465	OSEIAS DA SILVA RAMOS	AGENTE DE DESENVOLVIMENTO INFANTIL-ADI-CRECHE
363011324	NELLI MORAES DE OLIVEIRA	AGENTE DE DESENVOLVIMENTO INFANTIL-ADI-CRECHE	363005394	OZELIA ENGUER	AGENTE DE DESENVOLVIMENTO INFANTIL-ADI-CRECHE
363007634	NEOVANDER PEREIRA	AGENTE DE DESENVOLVIMENTO INFANTIL-ADI-CRECHE	363010016	PALOMA CRISTINE	AGENTE DE DESENVOLVIMENTO INFANTIL-ADI-CRECHE
363010222	NEUSA APARECIDA DE SOUZA	AGENTE DE DESENVOLVIMENTO INFANTIL-ADI-CRECHE	363011316	PALOMA GRAZIELI DOS SANTOS ROSA	AGENTE DE DESENVOLVIMENTO INFANTIL-ADI-CRECHE
363004257	NEUSA BENEDITA DA SILVA	AGENTE DE DESENVOLVIMENTO INFANTIL-ADI-CRECHE	363011829	PALOMA LUIZA TEIXEIRA CAMARGO	AGENTE DE DESENVOLVIMENTO INFANTIL-ADI-CRECHE
363010983	NEUZA SILVA DE SOUZA	AGENTE DE DESENVOLVIMENTO INFANTIL-ADI-CRECHE	363001162	PALOMA MEDEIROS LOPES	AGENTE DE DESENVOLVIMENTO INFANTIL-ADI-CRECHE
363009304	NIARA RODRIGUES GONCALVES	AGENTE DE DESENVOLVIMENTO INFANTIL-ADI-CRECHE	363002301	PAMELA APARECIDA SILVA SANTOS	AGENTE DE DESENVOLVIMENTO INFANTIL-ADI-CRECHE
363008588	NICOLE CRISTINA COSME DA SILVA	AGENTE DE DESENVOLVIMENTO INFANTIL-ADI-CRECHE	363004430	PAMELA CRISTINA DE JESUS LOREDO	AGENTE DE DESENVOLVIMENTO INFANTIL-ADI-CRECHE
363002917	NICOLE CRISTINA VIEIRA SANTOS MATIAS	AGENTE DE DESENVOLVIMENTO INFANTIL-ADI-CRECHE	363004699	PAMELA CRISTINA SANTOS SOUZA	AGENTE DE DESENVOLVIMENTO INFANTIL-ADI-CRECHE
363009707	NICOLE SOARES VALERIO	AGENTE DE DESENVOLVIMENTO INFANTIL-ADI-CRECHE	363005762	PAMELA CUNHA RIBEIRO DE SOUZA	AGENTE DE DESENVOLVIMENTO INFANTIL-ADI-CRECHE
363005478	NICOLE VIANA DA SILVA	AGENTE DE DESENVOLVIMENTO INFANTIL-ADI-CRECHE	363006244	PAMELA DALL AGNOL DE SIQUEIRA	AGENTE DE DESENVOLVIMENTO INFANTIL-ADI-CRECHE
363001592	NICOLE VIVAS OLIVEIRA	AGENTE DE DESENVOLVIMENTO INFANTIL-ADI-CRECHE	363004463	PAMELA DE AVELAR CARNEIRO	AGENTE DE DESENVOLVIMENTO INFANTIL-ADI-CRECHE
363000695	NICOLI BRANDAO DOS SANTOS	AGENTE DE DESENVOLVIMENTO INFANTIL-ADI-CRECHE	363006376	PAMELA EDUARDA DA SILVA APPOLINARIO SANTOS	AGENTE DE DESENVOLVIMENTO INFANTIL-ADI-CRECHE
363011465	NICOLLY BARBOSA BENTO	AGENTE DE DESENVOLVIMENTO INFANTIL-ADI-CRECHE	363013691	PAMELA FERNANDES ALVES DA SILVA	AGENTE DE DESENVOLVIMENTO INFANTIL-ADI-CRECHE
363005631	NILCEA CRISTINA LOPES	AGENTE DE DESENVOLVIMENTO INFANTIL-ADI-CRECHE	363003446	PAMELA MEDEIROS LOPES CRUZ	AGENTE DE DESENVOLVIMENTO INFANTIL-ADI-CRECHE
363000980	NILCEIA DOS SANTOS SILVA	AGENTE DE DESENVOLVIMENTO INFANTIL-ADI-CRECHE	363011514	PAMELA SAMARA APARECIDA REIS	AGENTE DE DESENVOLVIMENTO INFANTIL-ADI-CRECHE
363011126	NILCILENE CORNELIO SERAPIAO	AGENTE DE DESENVOLVIMENTO INFANTIL-ADI-CRECHE	363006476	PAMELI VICTORIA MACIEL CHAVES	AGENTE DE DESENVOLVIMENTO INFANTIL-ADI-CRECHE
363008253	NILDA NOBES DOS SANTOS ALVES	AGENTE DE DESENVOLVIMENTO INFANTIL-ADI-CRECHE	363010226	PAOLA CARINA DIAS FERREIRA DA SILVA	AGENTE DE DESENVOLVIMENTO INFANTIL-ADI-CRECHE
363000273	NIVIA CARDOSO DE PAULA	AGENTE DE DESENVOLVIMENTO INFANTIL-ADI-CRECHE	363009906	PATRICIA APARECIDA DA FEMININO LEUZA MIRANDA DA SILVA	AGENTE DE DESENVOLVIMENTO INFANTIL-ADI-CRECHE
363009618	NOELIA APARECIDA NOGUEIRA	AGENTE DE DESENVOLVIMENTO INFANTIL-ADI-CRECHE	363006739	PATRICIA APARECIDA DE MORAES BATISTA	AGENTE DE DESENVOLVIMENTO INFANTIL-ADI-CRECHE
363012603	NOEMI SANTOS DA SILVA	AGENTE DE DESENVOLVIMENTO INFANTIL-ADI-CRECHE	363001076	PATRICIA APARECIDA DOS SANTOS	AGENTE DE DESENVOLVIMENTO INFANTIL-ADI-CRECHE
363010083	NUBIA CRISTINA ANDRADE FERNANDES	AGENTE DE DESENVOLVIMENTO INFANTIL-ADI-CRECHE	363006336	PATRICIA APARECIDA MORAIS	AGENTE DE DESENVOLVIMENTO INFANTIL-ADI-CRECHE
363007386	NUBIA LEONEL RIBEIRO	AGENTE DE DESENVOLVIMENTO INFANTIL-ADI-CRECHE	363002723	PATRICIA APARECIDA PIRES DA CRUZ PRADA	AGENTE DE DESENVOLVIMENTO INFANTIL-ADI-CRECHE
363011599	NURIA CARVALHO DOS SANTOS	AGENTE DE DESENVOLVIMENTO INFANTIL-ADI-CRECHE	363008227	PATRICIA APARECIDA RAMOS NUNES DOS SANTOS	AGENTE DE DESENVOLVIMENTO INFANTIL-ADI-CRECHE
363001301	NYCOLE QUEIROZ BRITO DA SILVA	AGENTE DE DESENVOLVIMENTO INFANTIL-ADI-CRECHE	363011718	PATRICIA BRAGA PASSOS DA SILVA	AGENTE DE DESENVOLVIMENTO INFANTIL-ADI-CRECHE
363007230	ODILA GONCALVES DE SOUZA	AGENTE DE DESENVOLVIMENTO INFANTIL-ADI-CRECHE	363008774	PATRICIA CAMARGO VIEIRA	AGENTE DE DESENVOLVIMENTO INFANTIL-ADI-CRECHE
363004494	ORJANA DE FATIMA SALVI	AGENTE DE DESENVOLVIMENTO INFANTIL-ADI-CRECHE	363013380	PATRICIA CORREA DA SILVA	AGENTE DE DESENVOLVIMENTO INFANTIL-ADI-CRECHE
363009397	OSCARINA OLIVEIRA MAGALHAES	AGENTE DE DESENVOLVIMENTO INFANTIL-ADI-CRECHE	363010186	PATRICIA CRISTINA BATISTA	AGENTE DE DESENVOLVIMENTO INFANTIL-ADI-CRECHE



363004812	PATRICIA DA CRUZ OLIVEIRA	AGENTE DE DESENVOLVIMENTO INFANTIL-ADI-CRECHE	363002040	PAULA MARIA MENDES	AGENTE DE DESENVOLVIMENTO INFANTIL-ADI-CRECHE
363003630	PATRICIA DE CASSIA ALVES DA SILVA	AGENTE DE DESENVOLVIMENTO INFANTIL-ADI-CRECHE	363006714	PAULA REGINA NOGUEIRA	AGENTE DE DESENVOLVIMENTO INFANTIL-ADI-CRECHE
363013554	PATRICIA FERREIRA DA SILVA	AGENTE DE DESENVOLVIMENTO INFANTIL-ADI-CRECHE	363006504	PAULO HENRIQUE DA SILVA FERNANDES	AGENTE DE DESENVOLVIMENTO INFANTIL-ADI-CRECHE
363011293	PATRICIA HELENA DA SILVA MOREIRA	AGENTE DE DESENVOLVIMENTO INFANTIL-ADI-CRECHE	363009954	PAULO HENRIQUE DE CAMPOS SOUZA	AGENTE DE DESENVOLVIMENTO INFANTIL-ADI-CRECHE
363007538	PATRICIA MARA DE PAIVA	AGENTE DE DESENVOLVIMENTO INFANTIL-ADI-CRECHE	363012796	PAULO RICARDO PEREIRA REZENDE	AGENTE DE DESENVOLVIMENTO INFANTIL-ADI-CRECHE
363010302	PATRICIA MARIA DO NASCIMENTO DE PAULA	AGENTE DE DESENVOLVIMENTO INFANTIL-ADI-CRECHE	363005611	PEDRO HENRIQUE DA SILVA SANTOS	AGENTE DE DESENVOLVIMENTO INFANTIL-ADI-CRECHE
363009992	PATRICIA MARINHO DE OLIVEIRA	AGENTE DE DESENVOLVIMENTO INFANTIL-ADI-CRECHE	363011136	PEDRO HENRIQUE LOURENCO DOS SANTOS	AGENTE DE DESENVOLVIMENTO INFANTIL-ADI-CRECHE
363013156	PATRICIA MATOS DE OLIVEIRA COSTA	AGENTE DE DESENVOLVIMENTO INFANTIL-ADI-CRECHE	363012749	PEDRO HENRIQUE SANTOS DA COSTA	AGENTE DE DESENVOLVIMENTO INFANTIL-ADI-CRECHE
363007989	PATRICIA MAURA DO NASCIMENTO MOTTA	AGENTE DE DESENVOLVIMENTO INFANTIL-ADI-CRECHE	363003927	PEDRO HENRIQUE SILVA VILAS BOAS	AGENTE DE DESENVOLVIMENTO INFANTIL-ADI-CRECHE
363012083	PATRICIA MOARES BERNARDO	AGENTE DE DESENVOLVIMENTO INFANTIL-ADI-CRECHE	363011849	PLNIO JOSE FLORENTINO DO NASCIMENTO	AGENTE DE DESENVOLVIMENTO INFANTIL-ADI-CRECHE
363011717	PATRICIA ONDINA MARTINS MACHADO BOMFIM	AGENTE DE DESENVOLVIMENTO INFANTIL-ADI-CRECHE	363001038	POLIANA COSTA DE ALMEIDA	AGENTE DE DESENVOLVIMENTO INFANTIL-ADI-CRECHE
363013181	PATRICIA PAULA LEMES FERREIRA	AGENTE DE DESENVOLVIMENTO INFANTIL-ADI-CRECHE	363012491	POLIANA DE LIMA SOUZA	AGENTE DE DESENVOLVIMENTO INFANTIL-ADI-CRECHE
363009969	PATRICIA PEREIRA REZENDE	AGENTE DE DESENVOLVIMENTO INFANTIL-ADI-CRECHE	363003407	POLIANA DE MACEDO SILVA	AGENTE DE DESENVOLVIMENTO INFANTIL-ADI-CRECHE
363005031	PATRICIA PIRES DE SIQUEIRA	AGENTE DE DESENVOLVIMENTO INFANTIL-ADI-CRECHE	363011707	POLIANA PATRICIA FAGUNES	AGENTE DE DESENVOLVIMENTO INFANTIL-ADI-CRECHE
363012479	PATRICIA REGINA FELICIANO	AGENTE DE DESENVOLVIMENTO INFANTIL-ADI-CRECHE	363005507	POLYANA SILVA LOPES	AGENTE DE DESENVOLVIMENTO INFANTIL-ADI-CRECHE
363005647	PATRICIA SANTOS	AGENTE DE DESENVOLVIMENTO INFANTIL-ADI-CRECHE	363000950	POLYANA SOUSA SILVA	AGENTE DE DESENVOLVIMENTO INFANTIL-ADI-CRECHE
363013037	PATRICIA SOUZA	AGENTE DE DESENVOLVIMENTO INFANTIL-ADI-CRECHE	363009881	PQMELAPAMELA ANTUNES MARTINS FERREIRA LEITE	AGENTE DE DESENVOLVIMENTO INFANTIL-ADI-CRECHE
363001609	PATRICIA TATIANE DE ALMEIDA RAMOS	AGENTE DE DESENVOLVIMENTO INFANTIL-ADI-CRECHE	363001985	PRICILA APARECIDA DE OLIVEIRA LOPES	AGENTE DE DESENVOLVIMENTO INFANTIL-ADI-CRECHE
363007880	PATRICIA YUMI SIRAMIZU DE CARVALHO MOTTA	AGENTE DE DESENVOLVIMENTO INFANTIL-ADI-CRECHE	363006856	PRICILA BEZERRA DA SILVA	AGENTE DE DESENVOLVIMENTO INFANTIL-ADI-CRECHE
363002276	PATRICK ALVES DE SOUZA	AGENTE DE DESENVOLVIMENTO INFANTIL-ADI-CRECHE	363008543	PRISCILA ALINE RIBEIRO DOS SANTOS	AGENTE DE DESENVOLVIMENTO INFANTIL-ADI-CRECHE
363005991	PATRICK KIOSHIMA PRADO	AGENTE DE DESENVOLVIMENTO INFANTIL-ADI-CRECHE	363011507	PRISCILA APARECIDA SILVA VILAS BOAS	AGENTE DE DESENVOLVIMENTO INFANTIL-ADI-CRECHE
363001816	PAULA CRISTINA ANDRADE SANTANA RODRIGUES	AGENTE DE DESENVOLVIMENTO INFANTIL-ADI-CRECHE	363005593	PRISCILA BENTO DE SOUZA BARBOSA	AGENTE DE DESENVOLVIMENTO INFANTIL-ADI-CRECHE
363002334	PAULA CRISTINA DA SILVA	AGENTE DE DESENVOLVIMENTO INFANTIL-ADI-CRECHE	363000525	PRISCILA BRITO FARIA	AGENTE DE DESENVOLVIMENTO INFANTIL-ADI-CRECHE
363009548	PAULA DA SILVA GOMES	AGENTE DE DESENVOLVIMENTO INFANTIL-ADI-CRECHE	363006234	PRISCILA CARDOSO OTTE	AGENTE DE DESENVOLVIMENTO INFANTIL-ADI-CRECHE
363008282	PAULA FIRMINA SILVA PEREIRA	AGENTE DE DESENVOLVIMENTO INFANTIL-ADI-CRECHE	363010118	PRISCILA CAROLINA DA SILVA CARDOSO	AGENTE DE DESENVOLVIMENTO INFANTIL-ADI-CRECHE
363012376	PAULA JANE NASARE	AGENTE DE DESENVOLVIMENTO INFANTIL-ADI-CRECHE	363008182	PRISCILA DE ALMEIDA MENDES	AGENTE DE DESENVOLVIMENTO INFANTIL-ADI-CRECHE
363000953	PAULA LUIZA DE LIMA	AGENTE DE DESENVOLVIMENTO INFANTIL-ADI-CRECHE	363007619	PRISCILA HELENA GENEROSO	AGENTE DE DESENVOLVIMENTO INFANTIL-ADI-CRECHE
363008568	PAULA MAGALHAES SILVA	AGENTE DE DESENVOLVIMENTO INFANTIL-ADI-CRECHE	363003997	PRISCILA JUSTINO	AGENTE DE DESENVOLVIMENTO INFANTIL-ADI-CRECHE



363005596	PRISCILA MIRA MARTINS	AGENTE DE DESENVOLVIMENTO INFANTIL-ADI-CRECHE	363009551	RANIELI ALMEIDA FREITAS	AGENTE DE DESENVOLVIMENTO INFANTIL-ADI-CRECHE
363010418	PRISCILA OLIVEIRA DE PAULA DEVAI	AGENTE DE DESENVOLVIMENTO INFANTIL-ADI-CRECHE	363001041	RANIELLY VIANA FRANCA	AGENTE DE DESENVOLVIMENTO INFANTIL-ADI-CRECHE
363012453	PRISCILA SIQUEIRA ROCHA	AGENTE DE DESENVOLVIMENTO INFANTIL-ADI-CRECHE	363012412	RANY GONALVES DE CAMPOS BITTENCOURT DE SOUZA	AGENTE DE DESENVOLVIMENTO INFANTIL-ADI-CRECHE
363008361	PRISCILLA APARECIDA DA SILVA	AGENTE DE DESENVOLVIMENTO INFANTIL-ADI-CRECHE	363009231	RAPHAELA SILVA EVANGELISTA	AGENTE DE DESENVOLVIMENTO INFANTIL-ADI-CRECHE
363003515	PRISCILLA BASTOS FERREIRA	AGENTE DE DESENVOLVIMENTO INFANTIL-ADI-CRECHE	363006588	RAPHAELA VITORIA RODRIGUES MALAQUIAS	AGENTE DE DESENVOLVIMENTO INFANTIL-ADI-CRECHE
363011399	QUROLEN SANTOS RUFINO	AGENTE DE DESENVOLVIMENTO INFANTIL-ADI-CRECHE	363000959	RAQUEL ALEXANDRA APARECIDO	AGENTE DE DESENVOLVIMENTO INFANTIL-ADI-CRECHE
363009929	RAFAEL CAMPOS LUBARINO DE AMORIM	AGENTE DE DESENVOLVIMENTO INFANTIL-ADI-CRECHE	363007875	RAQUEL ANUNCIATO RAMOS ARAUJO	AGENTE DE DESENVOLVIMENTO INFANTIL-ADI-CRECHE
363004147	RAFAEL SALES DA SILVA	AGENTE DE DESENVOLVIMENTO INFANTIL-ADI-CRECHE	363008449	RAQUEL CONCECAO FLOR	AGENTE DE DESENVOLVIMENTO INFANTIL-ADI-CRECHE
363006135	RAFAELA ALVES DOS SANTOS NOGUEIRA	AGENTE DE DESENVOLVIMENTO INFANTIL-ADI-CRECHE	363004180	RAQUEL CONCEICAO DE LIMA BRUM	AGENTE DE DESENVOLVIMENTO INFANTIL-ADI-CRECHE
363006120	RAFAELA APARECIDA DE MELO	AGENTE DE DESENVOLVIMENTO INFANTIL-ADI-CRECHE	363007411	RAQUEL DE SOUSA LIMA	AGENTE DE DESENVOLVIMENTO INFANTIL-ADI-CRECHE
363009518	RAFAELA APARECIDA LOPES DA SILVA	AGENTE DE DESENVOLVIMENTO INFANTIL-ADI-CRECHE	363000841	RAQUEL DO CARMO SOUZA	AGENTE DE DESENVOLVIMENTO INFANTIL-ADI-CRECHE
363007111	RAFAELA BARBOSA FLORI	AGENTE DE DESENVOLVIMENTO INFANTIL-ADI-CRECHE	363004931	RAQUEL FABIANA RAMOS DOS SANTOS	AGENTE DE DESENVOLVIMENTO INFANTIL-ADI-CRECHE
363012457	RAFAELA CRISTINA LEMOS SILVA	AGENTE DE DESENVOLVIMENTO INFANTIL-ADI-CRECHE	363007907	RAQUEL LISBOA DOS SANTOS	AGENTE DE DESENVOLVIMENTO INFANTIL-ADI-CRECHE
363007030	RAFAELA DE MORAES LOPES	AGENTE DE DESENVOLVIMENTO INFANTIL-ADI-CRECHE	363009130	RAQUEL VIEIRA DA SILVA SOUZA	AGENTE DE DESENVOLVIMENTO INFANTIL-ADI-CRECHE
363005439	RAFAELA DEBORA NUNES	AGENTE DE DESENVOLVIMENTO INFANTIL-ADI-CRECHE	363009782	RARIANE LOURENO DE CARVALHO DOS SANTOS	AGENTE DE DESENVOLVIMENTO INFANTIL-ADI-CRECHE
363009328	RAFAELA FERNANDA DE SOUSA LUNA	AGENTE DE DESENVOLVIMENTO INFANTIL-ADI-CRECHE	363009736	RAYANE CRISTINA DE PAULA GONCALVES	AGENTE DE DESENVOLVIMENTO INFANTIL-ADI-CRECHE
363004637	RAFAELA LARANJEIRA DOS SANTOS	AGENTE DE DESENVOLVIMENTO INFANTIL-ADI-CRECHE	363004062	RAYANE GRAZIELA FREIRE DOS SANTOS	AGENTE DE DESENVOLVIMENTO INFANTIL-ADI-CRECHE
363010624	RAFAELA RODRIGUES DA SILVA	AGENTE DE DESENVOLVIMENTO INFANTIL-ADI-CRECHE	363006458	RAYANE LARISSA DA SILVA	AGENTE DE DESENVOLVIMENTO INFANTIL-ADI-CRECHE
363012477	RAFAELLA CAROLINE RIVAS MOTA	AGENTE DE DESENVOLVIMENTO INFANTIL-ADI-CRECHE	363013302	RAYANNY DOS SANTOS DA SILVA	AGENTE DE DESENVOLVIMENTO INFANTIL-ADI-CRECHE
363008563	RAFAELLA EDUARDA DA SILVA FARIA	AGENTE DE DESENVOLVIMENTO INFANTIL-ADI-CRECHE	363009967	REBECA FUSSAY ALVES DA SILVA	AGENTE DE DESENVOLVIMENTO INFANTIL-ADI-CRECHE
363003551	RAFAELLA LIMA DE OLIVEIRA	AGENTE DE DESENVOLVIMENTO INFANTIL-ADI-CRECHE	363010216	REBECA SILVA PAIXAO	AGENTE DE DESENVOLVIMENTO INFANTIL-ADI-CRECHE
363012593	RAIANA SILVA ROSA	AGENTE DE DESENVOLVIMENTO INFANTIL-ADI-CRECHE	363003388	REBECCA DE SOUZA MARIANO	AGENTE DE DESENVOLVIMENTO INFANTIL-ADI-CRECHE
363008948	RAIANE APARECIDA DOS SANTOS SILVA	AGENTE DE DESENVOLVIMENTO INFANTIL-ADI-CRECHE	363003662	RECIANE IVANI DE OLIVEIRA BORTOLI	AGENTE DE DESENVOLVIMENTO INFANTIL-ADI-CRECHE
363003248	RAIMUNDA DA SILVA BATISTA	AGENTE DE DESENVOLVIMENTO INFANTIL-ADI-CRECHE	363000605	REGIANE DE LOURDES MARTELLO DE SOUZA	AGENTE DE DESENVOLVIMENTO INFANTIL-ADI-CRECHE
363013790	RAIMUNDA MARIA DIAS	AGENTE DE DESENVOLVIMENTO INFANTIL-ADI-CRECHE	363006647	REGIANE FONSECA DE OLIVEIRA FIRMO	AGENTE DE DESENVOLVIMENTO INFANTIL-ADI-CRECHE
363009391	RAISSA CAROLINE APARECIDA CARBONE DO VALLE	AGENTE DE DESENVOLVIMENTO INFANTIL-ADI-CRECHE	363009297	REGIANE GOMES MALTA CARVALHO	AGENTE DE DESENVOLVIMENTO INFANTIL-ADI-CRECHE
363005597	RAISSA ROCHA TRAVERZIM	AGENTE DE DESENVOLVIMENTO INFANTIL-ADI-CRECHE	363011699	REGIANE MALTA DOS SANTOS	AGENTE DE DESENVOLVIMENTO INFANTIL-ADI-CRECHE
363003091	RAISSA SOUZA LEAL DOS SANTOS	AGENTE DE DESENVOLVIMENTO INFANTIL-ADI-CRECHE	363009441	REGIANE RAMOS DA SILVA OLIVEIRA	AGENTE DE DESENVOLVIMENTO INFANTIL-ADI-CRECHE



363006826	REGIANE SANTANA BARBOSA	AGENTE DE DESENVOLVIMENTO INFANTIL-ADI-CRECHE	363009462	RENATO PEDRO RODRIGUES DA SILVA	AGENTE DE DESENVOLVIMENTO INFANTIL-ADI-CRECHE
363003222	REGIANE SOUSA LACERDA	AGENTE DE DESENVOLVIMENTO INFANTIL-ADI-CRECHE	363008640	RENATO SORIANO PEREIRA	AGENTE DE DESENVOLVIMENTO INFANTIL-ADI-CRECHE
363012486	REGINA CELIA DOS SANTOS	AGENTE DE DESENVOLVIMENTO INFANTIL-ADI-CRECHE	363005423	RHAYRA DE SOUZA MIKLOS	AGENTE DE DESENVOLVIMENTO INFANTIL-ADI-CRECHE
363012446	REGINA ESTELA PINTO	AGENTE DE DESENVOLVIMENTO INFANTIL-ADI-CRECHE	363008572	RHUANA LEMES DE OLIVEIRA	AGENTE DE DESENVOLVIMENTO INFANTIL-ADI-CRECHE
363005060	REGINA IZABEL RAMOS BUENO ALMEIDA	AGENTE DE DESENVOLVIMENTO INFANTIL-ADI-CRECHE	363010758	RITA CASSIA DE SOUZA	AGENTE DE DESENVOLVIMENTO INFANTIL-ADI-CRECHE
363010033	REGINA RAMALHO	AGENTE DE DESENVOLVIMENTO INFANTIL-ADI-CRECHE	363009606	RITA DE CASSIA ALVES DE SOUZA DAS NEVES	AGENTE DE DESENVOLVIMENTO INFANTIL-ADI-CRECHE
363013188	RENAN PEREIRA CARNEVALLI KLEIN	AGENTE DE DESENVOLVIMENTO INFANTIL-ADI-CRECHE	363010307	RITA DE CASSIA GALVAO SPINDOLA FERRAZ	AGENTE DE DESENVOLVIMENTO INFANTIL-ADI-CRECHE
363002553	RENATA AFONSO DE CARVALHO DIAS	AGENTE DE DESENVOLVIMENTO INFANTIL-ADI-CRECHE	363012279	RITA DE CASSIA MORAIS MARTINS DA SILVEIRA	AGENTE DE DESENVOLVIMENTO INFANTIL-ADI-CRECHE
363009607	RENATA ANGLICA APARECIDA PEREIRA	AGENTE DE DESENVOLVIMENTO INFANTIL-ADI-CRECHE	363004081	RITA DE CASSIA RIBEIRO DA SILVA	AGENTE DE DESENVOLVIMENTO INFANTIL-ADI-CRECHE
363001660	RENATA APARECIDA CARDOSO	AGENTE DE DESENVOLVIMENTO INFANTIL-ADI-CRECHE	363006966	ROBERTA BARROS DE OLIVEIRA	AGENTE DE DESENVOLVIMENTO INFANTIL-ADI-CRECHE
363004771	RENATA APARECIDA DE JESUS SILVA	AGENTE DE DESENVOLVIMENTO INFANTIL-ADI-CRECHE	363008825	ROBERTA CUBA FERNANDES	AGENTE DE DESENVOLVIMENTO INFANTIL-ADI-CRECHE
363010009	RENATA BISPO RODRIGUES	AGENTE DE DESENVOLVIMENTO INFANTIL-ADI-CRECHE	363012041	ROBERTA DE CARVALHO MARCAL	AGENTE DE DESENVOLVIMENTO INFANTIL-ADI-CRECHE
363011837	RENATA CECILIA BILLARD	AGENTE DE DESENVOLVIMENTO INFANTIL-ADI-CRECHE	363010381	ROBERTA ELAINE ROCHA FARIA	AGENTE DE DESENVOLVIMENTO INFANTIL-ADI-CRECHE
363008599	RENATA CRISTINA PAVRET PIRES DA COSTA	AGENTE DE DESENVOLVIMENTO INFANTIL-ADI-CRECHE	363003141	ROBERTA HARUMY HIROTA	AGENTE DE DESENVOLVIMENTO INFANTIL-ADI-CRECHE
363006178	RENATA CRISTINA VIEIRA PORTELA	AGENTE DE DESENVOLVIMENTO INFANTIL-ADI-CRECHE	363013624	ROBERTA KAROLINE RODRIGUES RIBEIRO	AGENTE DE DESENVOLVIMENTO INFANTIL-ADI-CRECHE
363007600	RENATA DE AZEVEDO CONRADO MAXIMIANO	AGENTE DE DESENVOLVIMENTO INFANTIL-ADI-CRECHE	363009509	ROBERTA MARTINS DO NASCIMENTO PEREIRA	AGENTE DE DESENVOLVIMENTO INFANTIL-ADI-CRECHE
363009721	RENATA DE BARROS	AGENTE DE DESENVOLVIMENTO INFANTIL-ADI-CRECHE	363009254	ROBERTA PATRICIA ALVES RUFINO FERREIRA	AGENTE DE DESENVOLVIMENTO INFANTIL-ADI-CRECHE
363009735	RENATA DE CARIA RIBEIRO	AGENTE DE DESENVOLVIMENTO INFANTIL-ADI-CRECHE	363009630	ROBERTA SANTINI	AGENTE DE DESENVOLVIMENTO INFANTIL-ADI-CRECHE
363011470	RENATA DIAS TEIXEIRA CAMPOS	AGENTE DE DESENVOLVIMENTO INFANTIL-ADI-CRECHE	363009109	ROCHELLE DOS SANTOS	AGENTE DE DESENVOLVIMENTO INFANTIL-ADI-CRECHE
363012382	RENATA DOS SANTOS	AGENTE DE DESENVOLVIMENTO INFANTIL-ADI-CRECHE	363000861	RODNEY RICHARD DA SILVA	AGENTE DE DESENVOLVIMENTO INFANTIL-ADI-CRECHE
363005666	RENATA FERNANDES RIBEIRO	AGENTE DE DESENVOLVIMENTO INFANTIL-ADI-CRECHE	363011494	RODRIGO RENATO FERREIRA DO NASCIMENTO	AGENTE DE DESENVOLVIMENTO INFANTIL-ADI-CRECHE
363008694	RENATA FONSECA FRATUS	AGENTE DE DESENVOLVIMENTO INFANTIL-ADI-CRECHE	363010506	RODRIGO VICENTE RIBEIRO	AGENTE DE DESENVOLVIMENTO INFANTIL-ADI-CRECHE
363004492	RENATA GABRIELI ALVES DE SOUZA	AGENTE DE DESENVOLVIMENTO INFANTIL-ADI-CRECHE	363006790	ROGERIA DA SILVA	AGENTE DE DESENVOLVIMENTO INFANTIL-ADI-CRECHE
363004590	RENATA GLORIA COLACO DA SILVA	AGENTE DE DESENVOLVIMENTO INFANTIL-ADI-CRECHE	363007024	ROMULO DA SILVA ALVES	AGENTE DE DESENVOLVIMENTO INFANTIL-ADI-CRECHE
363002786	RENATA JOSEFA FAUSTO	AGENTE DE DESENVOLVIMENTO INFANTIL-ADI-CRECHE	363011147	RONILDA DE CASTRO SILVA	AGENTE DE DESENVOLVIMENTO INFANTIL-ADI-CRECHE
363013672	RENATA LUCIA DA SILVA	AGENTE DE DESENVOLVIMENTO INFANTIL-ADI-CRECHE	363013009	ROSA APOLONIA	AGENTE DE DESENVOLVIMENTO INFANTIL-ADI-CRECHE
363013966	RENATA NOGUEIRA DE AZEVEDO COSTA	AGENTE DE DESENVOLVIMENTO INFANTIL-ADI-CRECHE	363001045	ROSA AUGUSTA NORONHA FILHA	AGENTE DE DESENVOLVIMENTO INFANTIL-ADI-CRECHE
363010831	RENATA TERTULIANO DA SILVA	AGENTE DE DESENVOLVIMENTO INFANTIL-ADI-CRECHE	363006381	ROSA MARIA DA CONCEICAO	AGENTE DE DESENVOLVIMENTO INFANTIL-ADI-CRECHE



363010822	ROSA MARIA DE LARA FARIA	AGENTE DE DESENVOLVIMENTO INFANTIL-ADI-CRECHE	363008406	ROSANGELA LUIZA DOS SANTOS DA SILVA	AGENTE DE DESENVOLVIMENTO INFANTIL-ADI-CRECHE
363013719	ROSA MARIA FERNANDES AVILA	AGENTE DE DESENVOLVIMENTO INFANTIL-ADI-CRECHE	363002197	ROSANGELA MARTINS DE SOUZA	AGENTE DE DESENVOLVIMENTO INFANTIL-ADI-CRECHE
363009243	ROSA MARIA FERREIRA	AGENTE DE DESENVOLVIMENTO INFANTIL-ADI-CRECHE	363004459	ROSANGELA PEREIRA RODRIGUES	AGENTE DE DESENVOLVIMENTO INFANTIL-ADI-CRECHE
363003158	ROSALIA MARIA DE LIMA SEIFETIN	AGENTE DE DESENVOLVIMENTO INFANTIL-ADI-CRECHE	363008045	ROSANGELA RAMOS DOS SANTOS	AGENTE DE DESENVOLVIMENTO INFANTIL-ADI-CRECHE
363002487	ROSANA ANDREA SILVA DE ABREU	AGENTE DE DESENVOLVIMENTO INFANTIL-ADI-CRECHE	363013619	ROSANGELA RIBEIRO DA SILVA	AGENTE DE DESENVOLVIMENTO INFANTIL-ADI-CRECHE
363010681	ROSANA APARECIDA DE SIQUEIRA	AGENTE DE DESENVOLVIMENTO INFANTIL-ADI-CRECHE	363007260	ROSANGELA VEREDIANO DA SILVA	AGENTE DE DESENVOLVIMENTO INFANTIL-ADI-CRECHE
363011918	ROSANA DA SILVA	AGENTE DE DESENVOLVIMENTO INFANTIL-ADI-CRECHE	363006743	ROSANGELA ZAIN DA COSTA RUANO	AGENTE DE DESENVOLVIMENTO INFANTIL-ADI-CRECHE
363005008	ROSANA DE ALMEIDA DIAS SILVA	AGENTE DE DESENVOLVIMENTO INFANTIL-ADI-CRECHE	363006155	ROSANY APARECIDA SANTOS MOREIRA	AGENTE DE DESENVOLVIMENTO INFANTIL-ADI-CRECHE
363007337	ROSANA DE CARVALHO GOMES	AGENTE DE DESENVOLVIMENTO INFANTIL-ADI-CRECHE	363005174	ROSEANE CINTIA DOS SANTOS	AGENTE DE DESENVOLVIMENTO INFANTIL-ADI-CRECHE
363013035	ROSANA DE SOUZA GUERRA	AGENTE DE DESENVOLVIMENTO INFANTIL-ADI-CRECHE	363008501	ROSEANE CONCEICAO BATISTA	AGENTE DE DESENVOLVIMENTO INFANTIL-ADI-CRECHE
363010112	ROSANA LUCIA DE SA CASTRO	AGENTE DE DESENVOLVIMENTO INFANTIL-ADI-CRECHE	363005695	ROSEANE MENDONCA	AGENTE DE DESENVOLVIMENTO INFANTIL-ADI-CRECHE
363001230	ROSANA LUCIA DE SIQUEIRA GODOY	AGENTE DE DESENVOLVIMENTO INFANTIL-ADI-CRECHE	363007988	ROSELENE APARECIDA MARTINS SILVA	AGENTE DE DESENVOLVIMENTO INFANTIL-ADI-CRECHE
363002931	ROSANA MARIA DE SOUSA RAMOS	AGENTE DE DESENVOLVIMENTO INFANTIL-ADI-CRECHE	363008504	ROSELENE HELBUSTO ROSADO	AGENTE DE DESENVOLVIMENTO INFANTIL-ADI-CRECHE
363005079	ROSANA MARIA FERREIRA	AGENTE DE DESENVOLVIMENTO INFANTIL-ADI-CRECHE	363012527	ROSELI APARECIDA DE AQUINO BARROS	AGENTE DE DESENVOLVIMENTO INFANTIL-ADI-CRECHE
363006852	ROSANA MARIA RIBEIRO	AGENTE DE DESENVOLVIMENTO INFANTIL-ADI-CRECHE	363011456	ROSELI DE LIMA BARBOSA DA SILVA	AGENTE DE DESENVOLVIMENTO INFANTIL-ADI-CRECHE
363010395	ROSANA ROCHA DE OLIVEIRA	AGENTE DE DESENVOLVIMENTO INFANTIL-ADI-CRECHE	363012354	ROSELI DOS SANTOS	AGENTE DE DESENVOLVIMENTO INFANTIL-ADI-CRECHE
363003600	ROSANA ROSA DA SILVA VITALINO	AGENTE DE DESENVOLVIMENTO INFANTIL-ADI-CRECHE	363009617	ROSELI FRANCA DE OLIVEIRA	AGENTE DE DESENVOLVIMENTO INFANTIL-ADI-CRECHE
363009348	ROSANA SANTOS ALVES	AGENTE DE DESENVOLVIMENTO INFANTIL-ADI-CRECHE	363001918	ROSELI MOREIRA SOARES	AGENTE DE DESENVOLVIMENTO INFANTIL-ADI-CRECHE
363001468	ROSANE LEITE FERREIRA DOS SANTOS	AGENTE DE DESENVOLVIMENTO INFANTIL-ADI-CRECHE	363000351	ROSELI PERES SIQUEIRA	AGENTE DE DESENVOLVIMENTO INFANTIL-ADI-CRECHE
363006174	ROSANGELA APARECIDA ALVES DE SOUZA	AGENTE DE DESENVOLVIMENTO INFANTIL-ADI-CRECHE	363013722	ROSELITA DE FARIA ANTENORE	AGENTE DE DESENVOLVIMENTO INFANTIL-ADI-CRECHE
363010092	ROSANGELA APARECIDA CAPUTO MATIOTTI	AGENTE DE DESENVOLVIMENTO INFANTIL-ADI-CRECHE	363002138	ROSELY SOARES VITALINO	AGENTE DE DESENVOLVIMENTO INFANTIL-ADI-CRECHE
363004898	ROSANGELA APARECIDA COSTA	AGENTE DE DESENVOLVIMENTO INFANTIL-ADI-CRECHE	363006688	ROSEMARA ALVES MARTINS	AGENTE DE DESENVOLVIMENTO INFANTIL-ADI-CRECHE
363004407	ROSANGELA APARECIDA DA SILVA	AGENTE DE DESENVOLVIMENTO INFANTIL-ADI-CRECHE	363005198	ROSEMARA MOREIRA SOARES	AGENTE DE DESENVOLVIMENTO INFANTIL-ADI-CRECHE
363012125	ROSANGELA APARECIDA DE OLIVEIRA	AGENTE DE DESENVOLVIMENTO INFANTIL-ADI-CRECHE	363006395	ROSEMEIRE APARECIDA DOS SANTOS	AGENTE DE DESENVOLVIMENTO INFANTIL-ADI-CRECHE
363007487	ROSANGELA CONCEICAO NASCIM	AGENTE DE DESENVOLVIMENTO INFANTIL-ADI-CRECHE	363009987	ROSEMEIRE DA SILVA PIRES	AGENTE DE DESENVOLVIMENTO INFANTIL-ADI-CRECHE
363011348	ROSANGELA CRISTINA ASSAF	AGENTE DE DESENVOLVIMENTO INFANTIL-ADI-CRECHE	363013040	ROSEMEIRE DO SANTOS SOUZA	AGENTE DE DESENVOLVIMENTO INFANTIL-ADI-CRECHE
363012623	ROSANGELA DE AZEVEDO GOMES SILVA	AGENTE DE DESENVOLVIMENTO INFANTIL-ADI-CRECHE	363013327	ROSEMEIRE DONATO GOMES	AGENTE DE DESENVOLVIMENTO INFANTIL-ADI-CRECHE
363006994	ROSANGELA FARIA FELIX DE CARVALHO	AGENTE DE DESENVOLVIMENTO INFANTIL-ADI-CRECHE	363001400	ROSEMEIRE GONCALVES GUERRA SANTOS	AGENTE DE DESENVOLVIMENTO INFANTIL-ADI-CRECHE



363002283	ROSEMEIRE MARIA PEREIRA	AGENTE DE DESENVOLVIMENTO INFANTIL-ADI-CRECHE	363009640	SABRINA KATHELYN DE SOUZA	AGENTE DE DESENVOLVIMENTO INFANTIL-ADI-CRECHE
363011554	ROSEMERE DE MELO AUGUSTO	AGENTE DE DESENVOLVIMENTO INFANTIL-ADI-CRECHE	363009112	SABRINA KETHULIN DE SOUSA SILVA	AGENTE DE DESENVOLVIMENTO INFANTIL-ADI-CRECHE
363011590	ROSENILDA GUEDES DA COSTA	AGENTE DE DESENVOLVIMENTO INFANTIL-ADI-CRECHE	363008841	SABRINA LEAL BARBOSA	AGENTE DE DESENVOLVIMENTO INFANTIL-ADI-CRECHE
363007524	ROSENILDA MARIA DA SILVA	AGENTE DE DESENVOLVIMENTO INFANTIL-ADI-CRECHE	363000826	SABRINA LOPES DE OLIVEIRA	AGENTE DE DESENVOLVIMENTO INFANTIL-ADI-CRECHE
363003815	ROSICLEIDE PINTO SANTANA DA SILVA	AGENTE DE DESENVOLVIMENTO INFANTIL-ADI-CRECHE	363005793	SABRINA RIBEIRO DE MOURA SANTOS	AGENTE DE DESENVOLVIMENTO INFANTIL-ADI-CRECHE
363001193	ROSILAINE DE MORAES	AGENTE DE DESENVOLVIMENTO INFANTIL-ADI-CRECHE	363010985	SABRINA SANTOS BELITARDO	AGENTE DE DESENVOLVIMENTO INFANTIL-ADI-CRECHE
363011160	ROSILDA MARIA DA SILVA	AGENTE DE DESENVOLVIMENTO INFANTIL-ADI-CRECHE	363010053	SAMANTA ALVES DORNELES	AGENTE DE DESENVOLVIMENTO INFANTIL-ADI-CRECHE
363002794	ROSIMARY JOSE DE DEUS	AGENTE DE DESENVOLVIMENTO INFANTIL-ADI-CRECHE	363001248	SAMANTA ANDRADE DA CONCEICAO RIBEIRO	AGENTE DE DESENVOLVIMENTO INFANTIL-ADI-CRECHE
363009615	ROSIMEIRE APARECIDA FERREIRA VENANCIO	AGENTE DE DESENVOLVIMENTO INFANTIL-ADI-CRECHE	363006755	SAMANTA SINARA BASTOS	AGENTE DE DESENVOLVIMENTO INFANTIL-ADI-CRECHE
363010201	ROSIMEIRE FERRAZ	AGENTE DE DESENVOLVIMENTO INFANTIL-ADI-CRECHE	363003632	SAMANTHA NICOLI OLIVEIRA	AGENTE DE DESENVOLVIMENTO INFANTIL-ADI-CRECHE
363011887	ROSINEIDE CAMPOS	AGENTE DE DESENVOLVIMENTO INFANTIL-ADI-CRECHE	363005341	SAMANTHA QUIRINO MADUREIRA FERREIRA	AGENTE DE DESENVOLVIMENTO INFANTIL-ADI-CRECHE
363012315	ROSINILDA DINIZ AMARO	AGENTE DE DESENVOLVIMENTO INFANTIL-ADI-CRECHE	363009766	SAMARA KELLY SANTOS DE ALMEIDA	AGENTE DE DESENVOLVIMENTO INFANTIL-ADI-CRECHE
363011686	ROSIRLEI APARECIDA DA SILVEIRA PRINCE	AGENTE DE DESENVOLVIMENTO INFANTIL-ADI-CRECHE	363005510	SAMARA STEFANY DA SILVA	AGENTE DE DESENVOLVIMENTO INFANTIL-ADI-CRECHE
363013277	RUBIA MAURICIO DE SOUZA	AGENTE DE DESENVOLVIMENTO INFANTIL-ADI-CRECHE	363012921	SAMIRA ANGELINE FERREIRA DE OLIVEIRA	AGENTE DE DESENVOLVIMENTO INFANTIL-ADI-CRECHE
363011464	RUBIA ROSELAINÉ RODRIGUES ROSA DA SILVA	AGENTE DE DESENVOLVIMENTO INFANTIL-ADI-CRECHE	363006850	SAMIRA SAMARA BASTOS	AGENTE DE DESENVOLVIMENTO INFANTIL-ADI-CRECHE
363007786	RUBIANE SILVA SENDRETO	AGENTE DE DESENVOLVIMENTO INFANTIL-ADI-CRECHE	363009037	SAMIRA SANTOS DE PAULA	AGENTE DE DESENVOLVIMENTO INFANTIL-ADI-CRECHE
363006296	RUBIEN LEONOR MOREIRA	AGENTE DE DESENVOLVIMENTO INFANTIL-ADI-CRECHE	363006184	SANDRA ALVES CANTINHO	AGENTE DE DESENVOLVIMENTO INFANTIL-ADI-CRECHE
363003358	RUDIMEIA MARIA DA SILVA SOUZA	AGENTE DE DESENVOLVIMENTO INFANTIL-ADI-CRECHE	363012104	SANDRA APARECIDA DELFINO SANTOS	AGENTE DE DESENVOLVIMENTO INFANTIL-ADI-CRECHE
363009870	RUTE DE ALMEIDA DOS RES	AGENTE DE DESENVOLVIMENTO INFANTIL-ADI-CRECHE	363010291	SANDRA APARECIDA PEREIRA MARTINS	AGENTE DE DESENVOLVIMENTO INFANTIL-ADI-CRECHE
363011274	SABRINA ALBINO FERNANDES REINALDO	AGENTE DE DESENVOLVIMENTO INFANTIL-ADI-CRECHE	363007026	SANDRA CRISTINA DE SOUZA SILVA	AGENTE DE DESENVOLVIMENTO INFANTIL-ADI-CRECHE
363003695	SABRINA APARECIDA FERREIRA	AGENTE DE DESENVOLVIMENTO INFANTIL-ADI-CRECHE	363001968	SANDRA DE FATIMA MACHADO SANTOS	AGENTE DE DESENVOLVIMENTO INFANTIL-ADI-CRECHE
363008712	SABRINA DA SILVA DOS SANTOS	AGENTE DE DESENVOLVIMENTO INFANTIL-ADI-CRECHE	363006641	SANDRA DINIZ	AGENTE DE DESENVOLVIMENTO INFANTIL-ADI-CRECHE
363013071	SABRINA DE ARAUJO FURTADO NOGUEIRA	AGENTE DE DESENVOLVIMENTO INFANTIL-ADI-CRECHE	363006976	SANDRA GOMES DA SILVA PROENÇA	AGENTE DE DESENVOLVIMENTO INFANTIL-ADI-CRECHE
363006475	SABRINA DE OLIVEIRA FRANCO	AGENTE DE DESENVOLVIMENTO INFANTIL-ADI-CRECHE	363005342	SANDRA MARA DE CASTRO	AGENTE DE DESENVOLVIMENTO INFANTIL-ADI-CRECHE
363005836	SABRINA DO NASCIMENTO MAZARO	AGENTE DE DESENVOLVIMENTO INFANTIL-ADI-CRECHE	363013384	SANDRA MARCIA SALES ARAUJO	AGENTE DE DESENVOLVIMENTO INFANTIL-ADI-CRECHE
363003261	SABRINA FERREIRA DA SILVA PINTO	AGENTE DE DESENVOLVIMENTO INFANTIL-ADI-CRECHE	363003016	SANDRA MARIA APARECIDA BIANCHI	AGENTE DE DESENVOLVIMENTO INFANTIL-ADI-CRECHE
363012840	SABRINA GISELE DE OLIVEIRA	AGENTE DE DESENVOLVIMENTO INFANTIL-ADI-CRECHE	363006992	SANDRA MARIA NUNIS DE OLIVEIRA	AGENTE DE DESENVOLVIMENTO INFANTIL-ADI-CRECHE
363013318	SABRINA ISABEL CAETANO DA CRUZ	AGENTE DE DESENVOLVIMENTO INFANTIL-ADI-CRECHE	363010190	SANDRA MASIERO SILVA	AGENTE DE DESENVOLVIMENTO INFANTIL-ADI-CRECHE



363003700	SANDRA REGINA DE SALES DA SILVA	AGENTE DE DESENVOLVIMENTO INFANTIL-ADI-CRECHE	363002930	SHEILA MORAES DO NASCIMENTO	AGENTE DE DESENVOLVIMENTO INFANTIL-ADI-CRECHE
363005263	SANDRA REGINA DO NASCIMENTO	AGENTE DE DESENVOLVIMENTO INFANTIL-ADI-CRECHE	363004952	SHEILA OLIVEIRA MATOS DOS SANTOS	AGENTE DE DESENVOLVIMENTO INFANTIL-ADI-CRECHE
363010989	SANDRA REGINA DO NASCIMENTO	AGENTE DE DESENVOLVIMENTO INFANTIL-ADI-CRECHE	363010439	SHEILA ROSIANE BASILIO	AGENTE DE DESENVOLVIMENTO INFANTIL-ADI-CRECHE
363012725	SANDRA REGINA FERREIRA DE ARAUJO DA SILVA	AGENTE DE DESENVOLVIMENTO INFANTIL-ADI-CRECHE	363008801	SHEYLA ARAUJO COSTA	AGENTE DE DESENVOLVIMENTO INFANTIL-ADI-CRECHE
363003874	SANDRA REGINA PERES	AGENTE DE DESENVOLVIMENTO INFANTIL-ADI-CRECHE	363006677	SHIRLEI CRISTINA DA SILVA	AGENTE DE DESENVOLVIMENTO INFANTIL-ADI-CRECHE
363006749	SANDRO SEVERINO	AGENTE DE DESENVOLVIMENTO INFANTIL-ADI-CRECHE	363003422	SHIRLEI DE FATIMA OLIVEIRA	AGENTE DE DESENVOLVIMENTO INFANTIL-ADI-CRECHE
363003322	SARA CRISTINA PEZO DE SOUZA	AGENTE DE DESENVOLVIMENTO INFANTIL-ADI-CRECHE	363001864	SHIRLENE DOS SANTOS CLEMENTE	AGENTE DE DESENVOLVIMENTO INFANTIL-ADI-CRECHE
363013737	SARA DE PAULA LUZ ALVES	AGENTE DE DESENVOLVIMENTO INFANTIL-ADI-CRECHE	363000667	SHIRLEY MATHIAS DE MORAES	AGENTE DE DESENVOLVIMENTO INFANTIL-ADI-CRECHE
363011017	SARA FARIA VALENCIO	AGENTE DE DESENVOLVIMENTO INFANTIL-ADI-CRECHE	363011406	SHIRLEY NUNES DA SILVA	AGENTE DE DESENVOLVIMENTO INFANTIL-ADI-CRECHE
363004402	SARA FERNANDA DOS SANTOS DE MORAIS	AGENTE DE DESENVOLVIMENTO INFANTIL-ADI-CRECHE	363004065	SIDINALVA HENRIQUE DA CUNHA	AGENTE DE DESENVOLVIMENTO INFANTIL-ADI-CRECHE
363013543	SARA MARIA PONTES ALVARENGA	AGENTE DE DESENVOLVIMENTO INFANTIL-ADI-CRECHE	363004787	SIDINEIDE CAMPO DE OLIVEIRA	AGENTE DE DESENVOLVIMENTO INFANTIL-ADI-CRECHE
363008453	SARA NOGUEIRA DE CARVALHO SOUZA	AGENTE DE DESENVOLVIMENTO INFANTIL-ADI-CRECHE	363002669	SILEALDA GOMES DA SILVA	AGENTE DE DESENVOLVIMENTO INFANTIL-ADI-CRECHE
363010994	SARA PRADO VOLPONI	AGENTE DE DESENVOLVIMENTO INFANTIL-ADI-CRECHE	363012984	SILENE CUSTODIO DA SILVA OLIVEIRA	AGENTE DE DESENVOLVIMENTO INFANTIL-ADI-CRECHE
363009326	SARA RODRIGUES CANDIDO	AGENTE DE DESENVOLVIMENTO INFANTIL-ADI-CRECHE	363008177	SILMARA APARECIDA MARTINEZ	AGENTE DE DESENVOLVIMENTO INFANTIL-ADI-CRECHE
363012758	SARA TOMAZ DE AQUINO	AGENTE DE DESENVOLVIMENTO INFANTIL-ADI-CRECHE	363004151	SILMARA GOMES DA SILVA	AGENTE DE DESENVOLVIMENTO INFANTIL-ADI-CRECHE
363000343	SARAH REGINA RODRIGUES DA COSTA	AGENTE DE DESENVOLVIMENTO INFANTIL-ADI-CRECHE	363003751	SILVANA DE SOUZA CHAVES PEREIRA	AGENTE DE DESENVOLVIMENTO INFANTIL-ADI-CRECHE
363006221	SARAH VITORIA FONSECA DA SILVA	AGENTE DE DESENVOLVIMENTO INFANTIL-ADI-CRECHE	363007072	SILVANA MARIA CURSINO DE SIQUEIRA	AGENTE DE DESENVOLVIMENTO INFANTIL-ADI-CRECHE
363006096	SAUL CORREIA GUEDES	AGENTE DE DESENVOLVIMENTO INFANTIL-ADI-CRECHE	363012990	SILVANA MARIA VIEIRA	AGENTE DE DESENVOLVIMENTO INFANTIL-ADI-CRECHE
363009203	SEBASTIANA ALVES DE SIQUEIRA	AGENTE DE DESENVOLVIMENTO INFANTIL-ADI-CRECHE	363004086	SILVANA MONTEIRO RODRIGUES DE OLIVEIRA	AGENTE DE DESENVOLVIMENTO INFANTIL-ADI-CRECHE
363010738	SEBASTIANA DA SILVA BARROS SOUSA	AGENTE DE DESENVOLVIMENTO INFANTIL-ADI-CRECHE	363004927	SILVANA OLIVEIRA COSTA	AGENTE DE DESENVOLVIMENTO INFANTIL-ADI-CRECHE
363008263	SELMA LIMA DOS SANTOS DA SILVA	AGENTE DE DESENVOLVIMENTO INFANTIL-ADI-CRECHE	363011797	SILVANA SILVA DE SOUZA	AGENTE DE DESENVOLVIMENTO INFANTIL-ADI-CRECHE
363000437	SELMA NOBRE RABELO	AGENTE DE DESENVOLVIMENTO INFANTIL-ADI-CRECHE	363003386	SILVANA SOUZA DE OLIVEIRA	AGENTE DE DESENVOLVIMENTO INFANTIL-ADI-CRECHE
363009399	SHARLISE MELLORY CRUZ VIEIRA	AGENTE DE DESENVOLVIMENTO INFANTIL-ADI-CRECHE	363000614	SILVANIA TEIXEIRA DE LIMA RIBEIRO	AGENTE DE DESENVOLVIMENTO INFANTIL-ADI-CRECHE
363009658	SHEILA CRISTINA CARDOSO	AGENTE DE DESENVOLVIMENTO INFANTIL-ADI-CRECHE	363003582	SILVANIRA OLIVEIRA SILVEIRA DE SOUZA	AGENTE DE DESENVOLVIMENTO INFANTIL-ADI-CRECHE
363006699	SHEILA DE JESUS ARAUJO ALVES	AGENTE DE DESENVOLVIMENTO INFANTIL-ADI-CRECHE	363011132	SILVIA ANGELA DE OLIVEIRA	AGENTE DE DESENVOLVIMENTO INFANTIL-ADI-CRECHE
363002049	SHEILA FERNANDA RAMOS DE FARIA	AGENTE DE DESENVOLVIMENTO INFANTIL-ADI-CRECHE	363009280	SILVIA APARECIDA DE CASTRO COSTA	AGENTE DE DESENVOLVIMENTO INFANTIL-ADI-CRECHE
363012812	SHEILA IBRAIM VIEIRA	AGENTE DE DESENVOLVIMENTO INFANTIL-ADI-CRECHE	363013210	SILVIA DANIELLE DOS SANTOS SOUZA	AGENTE DE DESENVOLVIMENTO INFANTIL-ADI-CRECHE
363003479	SHEILA MACHADO DO NASCIMENTO	AGENTE DE DESENVOLVIMENTO INFANTIL-ADI-CRECHE	363003432	SILVIA DE FATIMA ALVES CAMPOS	AGENTE DE DESENVOLVIMENTO INFANTIL-ADI-CRECHE



363013709	SILVIA DE SOUZA RIBEIRO	AGENTE DE DESENVOLVIMENTO INFANTIL-ADI-CRECHE	363006409	SOLANGE DA PENHA FERREIRA	AGENTE DE DESENVOLVIMENTO INFANTIL-ADI-CRECHE
363004008	SILVIA LETICIA CEZAR DE PAULA	AGENTE DE DESENVOLVIMENTO INFANTIL-ADI-CRECHE	363010192	SOLANGE GONCALVES BARBOSA	AGENTE DE DESENVOLVIMENTO INFANTIL-ADI-CRECHE
363013394	SILVIA MARCIA DOS SANTOS GONZALEZ	AGENTE DE DESENVOLVIMENTO INFANTIL-ADI-CRECHE	363004153	SOLANGE ROST DE MELLO	AGENTE DE DESENVOLVIMENTO INFANTIL-ADI-CRECHE
363011184	SILVIA REGINA DE SOUZA	AGENTE DE DESENVOLVIMENTO INFANTIL-ADI-CRECHE	363005164	SOLANGE SOARES	AGENTE DE DESENVOLVIMENTO INFANTIL-ADI-CRECHE
363007048	SILVIA RENATA FIEBIG	AGENTE DE DESENVOLVIMENTO INFANTIL-ADI-CRECHE	363008964	SOLANGELA VIEIRA DA SILVA	AGENTE DE DESENVOLVIMENTO INFANTIL-ADI-CRECHE
363009609	SIMONE ALVES DE OLIVEIRA	AGENTE DE DESENVOLVIMENTO INFANTIL-ADI-CRECHE	363011867	SONIA APARECIDA DA SILVA	AGENTE DE DESENVOLVIMENTO INFANTIL-ADI-CRECHE
363013575	SIMONE ALVES MOREIRA BENTO	AGENTE DE DESENVOLVIMENTO INFANTIL-ADI-CRECHE	363003647	SONIA APARECIDA DE SOUZA VICENTE	AGENTE DE DESENVOLVIMENTO INFANTIL-ADI-CRECHE
363005563	SIMONE ALVES PEREIRA	AGENTE DE DESENVOLVIMENTO INFANTIL-ADI-CRECHE	363011959	SONIA APARECIDA FERREIRA	AGENTE DE DESENVOLVIMENTO INFANTIL-ADI-CRECHE
363010382	SIMONE APARECIDA DA COSTA SILVA	AGENTE DE DESENVOLVIMENTO INFANTIL-ADI-CRECHE	363012217	SONIA MARIA FERREIRA DE BARROS	AGENTE DE DESENVOLVIMENTO INFANTIL-ADI-CRECHE
363002350	SIMONE APARECIDA DA SILVA ROSA	AGENTE DE DESENVOLVIMENTO INFANTIL-ADI-CRECHE	363001278	SONIA REGINA DAMISKI PEREIRA	AGENTE DE DESENVOLVIMENTO INFANTIL-ADI-CRECHE
363013576	SIMONE APARECIDA FARIA ANDRADE	AGENTE DE DESENVOLVIMENTO INFANTIL-ADI-CRECHE	363010975	SOPHIA OLIVEIRA ROCHA	AGENTE DE DESENVOLVIMENTO INFANTIL-ADI-CRECHE
363013207	SIMONE APARECIDA MENEGHINI SANTANA	AGENTE DE DESENVOLVIMENTO INFANTIL-ADI-CRECHE	363004627	STEFANI LUANA DA SILVA	AGENTE DE DESENVOLVIMENTO INFANTIL-ADI-CRECHE
363007983	SIMONE APARECIDA NEIVA OLIVEIRA	AGENTE DE DESENVOLVIMENTO INFANTIL-ADI-CRECHE	363005247	STEFANI MORAES PINTO	AGENTE DE DESENVOLVIMENTO INFANTIL-ADI-CRECHE
363013653	SIMONE BAUMGARTNER DE OLIVEIRA	AGENTE DE DESENVOLVIMENTO INFANTIL-ADI-CRECHE	363007627	STEFANI RODRIGUES MEIRELLES	AGENTE DE DESENVOLVIMENTO INFANTIL-ADI-CRECHE
363003077	SIMONE DOS SANTOS TOLEDO	AGENTE DE DESENVOLVIMENTO INFANTIL-ADI-CRECHE	363001813	STEFANIE CRISTINA MACHADO PALAU	AGENTE DE DESENVOLVIMENTO INFANTIL-ADI-CRECHE
363009947	SIMONE EULALIA FREIRE SOUZA	AGENTE DE DESENVOLVIMENTO INFANTIL-ADI-CRECHE	363008499	STEFANNI RAIANE DE LIMA	AGENTE DE DESENVOLVIMENTO INFANTIL-ADI-CRECHE
363012192	SIMONE FRANCIELLE SILVEIRA ALMEIDA	AGENTE DE DESENVOLVIMENTO INFANTIL-ADI-CRECHE	363007517	STEFANNYA SILVA AMARAL	AGENTE DE DESENVOLVIMENTO INFANTIL-ADI-CRECHE
363010529	SIMONE GONCALVES DE ANIZ SILVA	AGENTE DE DESENVOLVIMENTO INFANTIL-ADI-CRECHE	363005899	STEPHANIE CRISTHINA PEREIRA DE ALMEIDA	AGENTE DE DESENVOLVIMENTO INFANTIL-ADI-CRECHE
363000619	SIMONE LEME DE PAULA	AGENTE DE DESENVOLVIMENTO INFANTIL-ADI-CRECHE	363012598	STEPHANIE DE MORAES RICARDO	AGENTE DE DESENVOLVIMENTO INFANTIL-ADI-CRECHE
363007779	SIMONE MAGALHAES DE FREITAS	AGENTE DE DESENVOLVIMENTO INFANTIL-ADI-CRECHE	363001975	STEPHANIE MAIARA DA SILVA PIRES	AGENTE DE DESENVOLVIMENTO INFANTIL-ADI-CRECHE
363009039	SIMONE MAZEI DA COSTA	AGENTE DE DESENVOLVIMENTO INFANTIL-ADI-CRECHE	363006260	STEPHANIE REGO DE ALMEIDA LIMA	AGENTE DE DESENVOLVIMENTO INFANTIL-ADI-CRECHE
363005569	SIMONE PEREIRA TORRES REIGA DE OLIVEIRA	AGENTE DE DESENVOLVIMENTO INFANTIL-ADI-CRECHE	363006209	STEPHANIE SIMOES SILVA	AGENTE DE DESENVOLVIMENTO INFANTIL-ADI-CRECHE
363009982	SIMONETI BARBOSA XAVIER PEREIRA	AGENTE DE DESENVOLVIMENTO INFANTIL-ADI-CRECHE	363005411	STEPHANIE SOUZA MOREIRA COLEN	AGENTE DE DESENVOLVIMENTO INFANTIL-ADI-CRECHE
363006187	SIMONY BARBOSA DE LEMOS	AGENTE DE DESENVOLVIMENTO INFANTIL-ADI-CRECHE	363009621	STHEFANY ALMEIDA DE MORAIS	AGENTE DE DESENVOLVIMENTO INFANTIL-ADI-CRECHE
363012768	SIRLEI DE SOUZA PERES MONTEIRO	AGENTE DE DESENVOLVIMENTO INFANTIL-ADI-CRECHE	363009633	STHEFANY DIAS SOUZA	AGENTE DE DESENVOLVIMENTO INFANTIL-ADI-CRECHE
363009414	SIRLENE DO ALTISSIMO AMARO	AGENTE DE DESENVOLVIMENTO INFANTIL-ADI-CRECHE	363010371	STHEFANY KARINE LEOPOLDINO DE SOUZA	AGENTE DE DESENVOLVIMENTO INFANTIL-ADI-CRECHE
363004038	SOFIA ESTOLANO DE SOUZA	AGENTE DE DESENVOLVIMENTO INFANTIL-ADI-CRECHE	363013517	STHEFANY SANTOS RODRIGUES	AGENTE DE DESENVOLVIMENTO INFANTIL-ADI-CRECHE
363005217	SOFIA LOPES DE CARVALHO MENDES	AGENTE DE DESENVOLVIMENTO INFANTIL-ADI-CRECHE	363005735	STHEPHANE DE OLIVEIRA MARTINS	AGENTE DE DESENVOLVIMENTO INFANTIL-ADI-CRECHE



363004134	SUELEN APARECIDA DE ALMEIDA	AGENTE DE DESENVOLVIMENTO INFANTIL-ADI-CRECHE	363006161	SUZANE SILVA DE MORAES	AGENTE DE DESENVOLVIMENTO INFANTIL-ADI-CRECHE
363012571	SUELEN CRISTINA DE SOUSA NEVES	AGENTE DE DESENVOLVIMENTO INFANTIL-ADI-CRECHE	363003108	SUZANY RODRIGUES	AGENTE DE DESENVOLVIMENTO INFANTIL-ADI-CRECHE
363005443	SUELEN CRISTINA MARCONDES OLIVEIRA	AGENTE DE DESENVOLVIMENTO INFANTIL-ADI-CRECHE	363006935	SWENIA GOMES RODRIGUES	AGENTE DE DESENVOLVIMENTO INFANTIL-ADI-CRECHE
363013513	SUELEN DA SILVA MEDEIROS MACEDO	AGENTE DE DESENVOLVIMENTO INFANTIL-ADI-CRECHE	363012052	TABATA MACHADO LOPES	AGENTE DE DESENVOLVIMENTO INFANTIL-ADI-CRECHE
363010169	SUELEN DA SILVA SANTANA	AGENTE DE DESENVOLVIMENTO INFANTIL-ADI-CRECHE	363004996	TABATA OLIVEIRA DOS SANTOS	AGENTE DE DESENVOLVIMENTO INFANTIL-ADI-CRECHE
363013213	SUELEN SANTOS DE MELO	AGENTE DE DESENVOLVIMENTO INFANTIL-ADI-CRECHE	363012184	TABITA DE OLIVEIRA ROSA	AGENTE DE DESENVOLVIMENTO INFANTIL-ADI-CRECHE
363010000	SUELI DA SILVA AMERICO BUTO	AGENTE DE DESENVOLVIMENTO INFANTIL-ADI-CRECHE	363010472	TAINA CRISTINA NARCIZO AUGUSTO	AGENTE DE DESENVOLVIMENTO INFANTIL-ADI-CRECHE
363002004	SUELI DAS NEVES DE ALMEIDA	AGENTE DE DESENVOLVIMENTO INFANTIL-ADI-CRECHE	363008480	TAINA CRISTINA RAMOS NOGUEIRA	AGENTE DE DESENVOLVIMENTO INFANTIL-ADI-CRECHE
363011269	SUELI DE FATIMA DE MESQUITA SOUSA	AGENTE DE DESENVOLVIMENTO INFANTIL-ADI-CRECHE	363012101	TAINA CRISTINE FERNANDES DOS SANTOS	AGENTE DE DESENVOLVIMENTO INFANTIL-ADI-CRECHE
363004368	SUELI DO NASCIMENTO	AGENTE DE DESENVOLVIMENTO INFANTIL-ADI-CRECHE	363004249	TAINA RODRIGUES MENDONCA	AGENTE DE DESENVOLVIMENTO INFANTIL-ADI-CRECHE
363010857	SUELI DO NASCIMENTO	AGENTE DE DESENVOLVIMENTO INFANTIL-ADI-CRECHE	363006620	TAIS DA SILVA MOTA	AGENTE DE DESENVOLVIMENTO INFANTIL-ADI-CRECHE
363002715	SUELI FERREIRA RODRIGUES	AGENTE DE DESENVOLVIMENTO INFANTIL-ADI-CRECHE	363006891	TAIS ROCHA DE CINTRA	AGENTE DE DESENVOLVIMENTO INFANTIL-ADI-CRECHE
363002919	SUELI MARIA LORENA	AGENTE DE DESENVOLVIMENTO INFANTIL-ADI-CRECHE	363013108	TAISA DA SILVA	AGENTE DE DESENVOLVIMENTO INFANTIL-ADI-CRECHE
363012133	SUELI MENDES DA SILVA	AGENTE DE DESENVOLVIMENTO INFANTIL-ADI-CRECHE	363003033	TALITA CUMI MACIEL DE OLIVEIRA MENDES	AGENTE DE DESENVOLVIMENTO INFANTIL-ADI-CRECHE
363007140	SUELLEN APARECIDA LEANDRO NOGUEIRA	AGENTE DE DESENVOLVIMENTO INFANTIL-ADI-CRECHE	363009474	TALITA CUSTODIO COSTA	AGENTE DE DESENVOLVIMENTO INFANTIL-ADI-CRECHE
363004168	SUELLEN KAREN DE MACEDO	AGENTE DE DESENVOLVIMENTO INFANTIL-ADI-CRECHE	363005844	TALITA DANTAS DE MORAES	AGENTE DE DESENVOLVIMENTO INFANTIL-ADI-CRECHE
363010075	SUELLEN RIBEIRO DO AMARAL	AGENTE DE DESENVOLVIMENTO INFANTIL-ADI-CRECHE	363007012	TALITA DIAS PINTO	AGENTE DE DESENVOLVIMENTO INFANTIL-ADI-CRECHE
363006185	SUELLEN TABITA FERREIRA	AGENTE DE DESENVOLVIMENTO INFANTIL-ADI-CRECHE	363009797	TALITA GONCALVES CONCEICAO	AGENTE DE DESENVOLVIMENTO INFANTIL-ADI-CRECHE
363003030	SUELMA APARECIDA DE CASTRO	AGENTE DE DESENVOLVIMENTO INFANTIL-ADI-CRECHE	363007214	TALITA MONTEIRO	AGENTE DE DESENVOLVIMENTO INFANTIL-ADI-CRECHE
363003596	SUEMI IARUSSI	AGENTE DE DESENVOLVIMENTO INFANTIL-ADI-CRECHE	363009459	TALITA NASCIMENTO	AGENTE DE DESENVOLVIMENTO INFANTIL-ADI-CRECHE
363006782	SUHELEN DOS REIS SANTOS	AGENTE DE DESENVOLVIMENTO INFANTIL-ADI-CRECHE	363006466	TALITA PEREIRA SOUZA	AGENTE DE DESENVOLVIMENTO INFANTIL-ADI-CRECHE
363011692	SULAMITA DE FATIMA EVANGELISTA HENRIQUE	AGENTE DE DESENVOLVIMENTO INFANTIL-ADI-CRECHE	363012727	TALITA REBECA DA SILVA SIQUEIRA	AGENTE DE DESENVOLVIMENTO INFANTIL-ADI-CRECHE
363001984	SUZAMAIRA DIONISE RIBEIRO GOMES	AGENTE DE DESENVOLVIMENTO INFANTIL-ADI-CRECHE	363001075	TALITA REGINA DAMISKI PEREIRA SOARES	AGENTE DE DESENVOLVIMENTO INFANTIL-ADI-CRECHE
363002672	SUZANA GUIM LEITE	AGENTE DE DESENVOLVIMENTO INFANTIL-ADI-CRECHE	363001986	TALITA SILVA SOUZA MACIEL	AGENTE DE DESENVOLVIMENTO INFANTIL-ADI-CRECHE
363007269	SUZANA REGINA DE AZEVEDO MEDEIROS	AGENTE DE DESENVOLVIMENTO INFANTIL-ADI-CRECHE	363006447	TAMARA QUARESMA BARBOSA	AGENTE DE DESENVOLVIMENTO INFANTIL-ADI-CRECHE
363000102	SUZANE ANTONIO ANACLETO ALMEIDA	AGENTE DE DESENVOLVIMENTO INFANTIL-ADI-CRECHE	363012226	TAMIRES APARECIDA DE ARAUJO FERNANDES	AGENTE DE DESENVOLVIMENTO INFANTIL-ADI-CRECHE
363012807	SUZANE CRISTINA SILVA	AGENTE DE DESENVOLVIMENTO INFANTIL-ADI-CRECHE	363004310	TAMIRES DA SILVA LIMA SANTOS	AGENTE DE DESENVOLVIMENTO INFANTIL-ADI-CRECHE
363001931	SUZANE DA SILVA FERNANDES MORAES	AGENTE DE DESENVOLVIMENTO INFANTIL-ADI-CRECHE	363008982	TAMIRES DE OLIVEIRA RAMOS VITA	AGENTE DE DESENVOLVIMENTO INFANTIL-ADI-CRECHE



363007039	TAMIRES DOS SANTOS OVIDIO	AGENTE DE DESENVOLVIMENTO INFANTIL-ADI-CRECHE	363001558	TATIANE MONIQUE BARBOSA SALES MARTINS	AGENTE DE DESENVOLVIMENTO INFANTIL-ADI-CRECHE
363005264	TAMIRES SILVA TEODORO	AGENTE DE DESENVOLVIMENTO INFANTIL-ADI-CRECHE	363003893	TATIANE PAULA RAMOS DE SOUZA	AGENTE DE DESENVOLVIMENTO INFANTIL-ADI-CRECHE
363013038	TAMIRES YOSHIMI MAEKAWA YAMAMOTO	AGENTE DE DESENVOLVIMENTO INFANTIL-ADI-CRECHE	363013917	TATIANE SABINO DURVAL	AGENTE DE DESENVOLVIMENTO INFANTIL-ADI-CRECHE
363011422	TAMIRIS APARECIDA MACIEL	AGENTE DE DESENVOLVIMENTO INFANTIL-ADI-CRECHE	363013484	TATIANE TRINDADE SILVA DE ASSIS	AGENTE DE DESENVOLVIMENTO INFANTIL-ADI-CRECHE
363002001	TANIA CRISTINA DOS SANTOS LEITE	AGENTE DE DESENVOLVIMENTO INFANTIL-ADI-CRECHE	363006906	TATIELE DA SILVA VIEIRA	AGENTE DE DESENVOLVIMENTO INFANTIL-ADI-CRECHE
363004930	TASSIANA ALVES CATENDE	AGENTE DE DESENVOLVIMENTO INFANTIL-ADI-CRECHE	363000790	TATIELI FRANCA MELO DA SILVA	AGENTE DE DESENVOLVIMENTO INFANTIL-ADI-CRECHE
363009877	TASSIANA ANDRESSA MARIANO GOMES	AGENTE DE DESENVOLVIMENTO INFANTIL-ADI-CRECHE	363006638	TATYANE APARECIDA PIRES DOS SANTOS	AGENTE DE DESENVOLVIMENTO INFANTIL-ADI-CRECHE
363004487	TASSIANA DIAS DE PAIVA	AGENTE DE DESENVOLVIMENTO INFANTIL-ADI-CRECHE	363009799	TAYANE LETICIA MARIANO GOMES	AGENTE DE DESENVOLVIMENTO INFANTIL-ADI-CRECHE
363003494	TATHIANA MARIANO MOTA	AGENTE DE DESENVOLVIMENTO INFANTIL-ADI-CRECHE	363010872	TAYLEIRE OLIMPIA DE MOURA LIMA	AGENTE DE DESENVOLVIMENTO INFANTIL-ADI-CRECHE
363007321	TATHIANA SHI PI SUNG	AGENTE DE DESENVOLVIMENTO INFANTIL-ADI-CRECHE	363007470	TAYNA RILAURY LEITE DE LIMA	AGENTE DE DESENVOLVIMENTO INFANTIL-ADI-CRECHE
363006222	TATIANA ALVES CANTINHO	AGENTE DE DESENVOLVIMENTO INFANTIL-ADI-CRECHE	363012131	TAYNARA FERREIRA LOPES	AGENTE DE DESENVOLVIMENTO INFANTIL-ADI-CRECHE
363005029	TATIANA APARECIDA DE OLIVEIRA	AGENTE DE DESENVOLVIMENTO INFANTIL-ADI-CRECHE	363011663	TELMA MARIA ASSUNCAO ARAGAO	AGENTE DE DESENVOLVIMENTO INFANTIL-ADI-CRECHE
363001547	TATIANA CARVALHO MORAES DA SILVA	AGENTE DE DESENVOLVIMENTO INFANTIL-ADI-CRECHE	363000801	TERESINHA DE FATIMA MESSIAS	AGENTE DE DESENVOLVIMENTO INFANTIL-ADI-CRECHE
363005237	TATIANA CHAVES CUSTODIO	AGENTE DE DESENVOLVIMENTO INFANTIL-ADI-CRECHE	363005948	TEREZA DOS REIS PEREIRA	AGENTE DE DESENVOLVIMENTO INFANTIL-ADI-CRECHE
363005905	TATIANA DOS SANTOS LIMA	AGENTE DE DESENVOLVIMENTO INFANTIL-ADI-CRECHE	363002622	TEREZA SIQUEIRA DE MOURA	AGENTE DE DESENVOLVIMENTO INFANTIL-ADI-CRECHE
363009253	TATIANA FERREIRA GOMES DOS SANTOS	AGENTE DE DESENVOLVIMENTO INFANTIL-ADI-CRECHE	363011078	TEREZINHA ROSELY DA SILVA	AGENTE DE DESENVOLVIMENTO INFANTIL-ADI-CRECHE
363010565	TATIANA MARCIANO CAMILO	AGENTE DE DESENVOLVIMENTO INFANTIL-ADI-CRECHE	363004336	THACIANE VANESSA LINO ROSA	AGENTE DE DESENVOLVIMENTO INFANTIL-ADI-CRECHE
363012013	TATIANA SOARES VIANA AMERICICO	AGENTE DE DESENVOLVIMENTO INFANTIL-ADI-CRECHE	363009177	THAINA NOGUEIRA DA COSTA	AGENTE DE DESENVOLVIMENTO INFANTIL-ADI-CRECHE
363009818	TATIANE APARECIDA PALMA	AGENTE DE DESENVOLVIMENTO INFANTIL-ADI-CRECHE	363003633	THAINA OLIVEIRA ESTADEU	AGENTE DE DESENVOLVIMENTO INFANTIL-ADI-CRECHE
363000927	TATIANE APARECIDA PEDROSO DE SOUZA	AGENTE DE DESENVOLVIMENTO INFANTIL-ADI-CRECHE	363006915	THAINA ROBERTA MACANONI BARBOSA	AGENTE DE DESENVOLVIMENTO INFANTIL-ADI-CRECHE
363011770	TATIANE BERTOLINE DA SILVA	AGENTE DE DESENVOLVIMENTO INFANTIL-ADI-CRECHE	363003356	THAINARA ANDRADE NUNES DOS SANTOS	AGENTE DE DESENVOLVIMENTO INFANTIL-ADI-CRECHE
363008788	TATIANE CRISTINA DA SILVA MACHADO	AGENTE DE DESENVOLVIMENTO INFANTIL-ADI-CRECHE	363003480	THAIS ALVES GUIMARAES	AGENTE DE DESENVOLVIMENTO INFANTIL-ADI-CRECHE
363010214	TATIANE CRISTINA MENDES DA SILVA	AGENTE DE DESENVOLVIMENTO INFANTIL-ADI-CRECHE	363010718	THAIS ANDRADE MALTA	AGENTE DE DESENVOLVIMENTO INFANTIL-ADI-CRECHE
363005956	TATIANE DA SILVA BARBOSA	AGENTE DE DESENVOLVIMENTO INFANTIL-ADI-CRECHE	363009809	THAIS APARECIDA ROSA	AGENTE DE DESENVOLVIMENTO INFANTIL-ADI-CRECHE
363009917	TATIANE DE FREITAS DOS ANJOS	AGENTE DE DESENVOLVIMENTO INFANTIL-ADI-CRECHE	363003194	THAIS CALDEIRA VICENTE	AGENTE DE DESENVOLVIMENTO INFANTIL-ADI-CRECHE
363009472	TATIANE DE SOUZA PEREIRA	AGENTE DE DESENVOLVIMENTO INFANTIL-ADI-CRECHE	363011312	THAIS CRISTINA DA SILVA	AGENTE DE DESENVOLVIMENTO INFANTIL-ADI-CRECHE
363006835	TATIANE LEITE MARCELLINO	AGENTE DE DESENVOLVIMENTO INFANTIL-ADI-CRECHE	363009040	THAIS CRISTINA FERRAZ DE ARAUJO	AGENTE DE DESENVOLVIMENTO INFANTIL-ADI-CRECHE
363003628	TATIANE MARIA CANDIDO MARTINS	AGENTE DE DESENVOLVIMENTO INFANTIL-ADI-CRECHE	363005696	THAIS CRISTINA SANTOS REIS	AGENTE DE DESENVOLVIMENTO INFANTIL-ADI-CRECHE



363002829	THAIS DE ALMEIDA DOMINGUES MIRANDA	AGENTE DE DESENVOLVIMENTO INFANTIL-ADI-CRECHE	363008350	THOMAS RUAN DE SOUZA RIBEIRO	AGENTE DE DESENVOLVIMENTO INFANTIL-ADI-CRECHE
363002270	THAIS DE SOUZA ANKERMANN DE AZEVEDO SILVA	AGENTE DE DESENVOLVIMENTO INFANTIL-ADI-CRECHE	363004554	THRIELLY KATHERY SIQUEIRA CRUZ	AGENTE DE DESENVOLVIMENTO INFANTIL-ADI-CRECHE
363009664	THAIS FREITAS DOS SANTOS	AGENTE DE DESENVOLVIMENTO INFANTIL-ADI-CRECHE	363005050	THUANY DE PAULA RODRIGUES	AGENTE DE DESENVOLVIMENTO INFANTIL-ADI-CRECHE
363005764	THAIS GOMES SILVA BENTO	AGENTE DE DESENVOLVIMENTO INFANTIL-ADI-CRECHE	363011050	TIAGO FAGNER PINHEIRO	AGENTE DE DESENVOLVIMENTO INFANTIL-ADI-CRECHE
363001310	THAIS GREICI ARAUJO SOARES	AGENTE DE DESENVOLVIMENTO INFANTIL-ADI-CRECHE	363005755	TIAGO SANTINI DA SILVA	AGENTE DE DESENVOLVIMENTO INFANTIL-ADI-CRECHE
363011290	THAIS LOPES RODRIGUES	AGENTE DE DESENVOLVIMENTO INFANTIL-ADI-CRECHE	363006252	TICIANE DE ALBUQUERQUE PINTO	AGENTE DE DESENVOLVIMENTO INFANTIL-ADI-CRECHE
363002239	THAIS NASCIMENTO SANTOS	AGENTE DE DESENVOLVIMENTO INFANTIL-ADI-CRECHE	363010149	TUANI VITORIA DA SILVA	AGENTE DE DESENVOLVIMENTO INFANTIL-ADI-CRECHE
363013034	THAIS PEREIRA DA SILVA	AGENTE DE DESENVOLVIMENTO INFANTIL-ADI-CRECHE	363011466	VALDECI APARECIDO DA GRACA GUEDES	AGENTE DE DESENVOLVIMENTO INFANTIL-ADI-CRECHE
363003049	THAIS PEREIRA MAGALHAES DA SILVA	AGENTE DE DESENVOLVIMENTO INFANTIL-ADI-CRECHE	363008040	VALDICEA MACHADO DE SOUZA	AGENTE DE DESENVOLVIMENTO INFANTIL-ADI-CRECHE
363013017	THALITA ANDREZA PEREIRA	AGENTE DE DESENVOLVIMENTO INFANTIL-ADI-CRECHE	363009788	VALDINEIA DE TOLEDO	AGENTE DE DESENVOLVIMENTO INFANTIL-ADI-CRECHE
363004378	THALITA BARBOSA DE ALMEIDA	AGENTE DE DESENVOLVIMENTO INFANTIL-ADI-CRECHE	363005724	VALDIR FRANCISCO ALVES JUNIOR	AGENTE DE DESENVOLVIMENTO INFANTIL-ADI-CRECHE
363011061	THALITA EMILY DE SOUZA RODRIGUES	AGENTE DE DESENVOLVIMENTO INFANTIL-ADI-CRECHE	363004549	VALDIR MACHADO CHAVES	AGENTE DE DESENVOLVIMENTO INFANTIL-ADI-CRECHE
363006622	THALITA PASSOS VIEIRA	AGENTE DE DESENVOLVIMENTO INFANTIL-ADI-CRECHE	363012952	VALDIRENE DA SILVA PALACIO CHECAN	AGENTE DE DESENVOLVIMENTO INFANTIL-ADI-CRECHE
363003443	THAMIRES FERNANDA DA CUNHA	AGENTE DE DESENVOLVIMENTO INFANTIL-ADI-CRECHE	363009669	VALDIRENE RAMOS DE PAULA MINERVINO	AGENTE DE DESENVOLVIMENTO INFANTIL-ADI-CRECHE
363008229	THAMIRIS MOREIRA DA SILVA DOS SANTOS	AGENTE DE DESENVOLVIMENTO INFANTIL-ADI-CRECHE	363013231	VALDIVIO DA SILVA	AGENTE DE DESENVOLVIMENTO INFANTIL-ADI-CRECHE
363003425	THAMIRIS SILVA RODRIGUES	AGENTE DE DESENVOLVIMENTO INFANTIL-ADI-CRECHE	363002070	VALDJANE GOMES FARIAS	AGENTE DE DESENVOLVIMENTO INFANTIL-ADI-CRECHE
363007282	THATIANA YUMI SUZUKI	AGENTE DE DESENVOLVIMENTO INFANTIL-ADI-CRECHE	363007753	VALERIA CANDIDO PUGINA MENDES	AGENTE DE DESENVOLVIMENTO INFANTIL-ADI-CRECHE
363005736	THAUANI SCHIAVINOTO GOMES	AGENTE DE DESENVOLVIMENTO INFANTIL-ADI-CRECHE	363006792	VALERIA CRISTINA BRAGA	AGENTE DE DESENVOLVIMENTO INFANTIL-ADI-CRECHE
363009739	THAYNA APARECIDA MONTANINI	AGENTE DE DESENVOLVIMENTO INFANTIL-ADI-CRECHE	363006284	VALERIA CRISTINA CAPUTO BARBOSA	AGENTE DE DESENVOLVIMENTO INFANTIL-ADI-CRECHE
363011011	THAYNA GRANDCHAMP AVILA INACIO DA SILVA	AGENTE DE DESENVOLVIMENTO INFANTIL-ADI-CRECHE	363013113	VALERIA DA SILVA FERREIRA	AGENTE DE DESENVOLVIMENTO INFANTIL-ADI-CRECHE
363000306	THAYNA OLIVEIRA DE SOUZA	AGENTE DE DESENVOLVIMENTO INFANTIL-ADI-CRECHE	363012627	VALERIA KLAUSNER CAMARGO	AGENTE DE DESENVOLVIMENTO INFANTIL-ADI-CRECHE
363003684	THAYNA SANCHES SILVA	AGENTE DE DESENVOLVIMENTO INFANTIL-ADI-CRECHE	363011706	VALERIA MARIANO DE ALMEIDA	AGENTE DE DESENVOLVIMENTO INFANTIL-ADI-CRECHE
363004884	THAYS TEIXEIRA DE CARVALHO LIMA	AGENTE DE DESENVOLVIMENTO INFANTIL-ADI-CRECHE	363012791	VALERIA ROSA DE CARVALHO OLIVEIRA	AGENTE DE DESENVOLVIMENTO INFANTIL-ADI-CRECHE
363002534	THEREZA CRISTINA CUSTODIO	AGENTE DE DESENVOLVIMENTO INFANTIL-ADI-CRECHE	363005462	VALQUIRIA BARBOSA DE OLIVEIRA	AGENTE DE DESENVOLVIMENTO INFANTIL-ADI-CRECHE
363006822	THIAGO ALEXSANDER DE OLIVEIRA	AGENTE DE DESENVOLVIMENTO INFANTIL-ADI-CRECHE	363006307	VALQUIRIA FERREIRA DA SILVA	AGENTE DE DESENVOLVIMENTO INFANTIL-ADI-CRECHE
363005208	THIAGO ALMEIDA FERNANDES	AGENTE DE DESENVOLVIMENTO INFANTIL-ADI-CRECHE	363009255	VALTER FONTES SOARES	AGENTE DE DESENVOLVIMENTO INFANTIL-ADI-CRECHE
363005325	THIAGO VINCIUS DA SILVA CHAGAS	AGENTE DE DESENVOLVIMENTO INFANTIL-ADI-CRECHE	363001991	VANESS FARIAS DE ALMEIDA	AGENTE DE DESENVOLVIMENTO INFANTIL-ADI-CRECHE
363005571	THIESA PEREIRA DE MORAES COSTA	AGENTE DE DESENVOLVIMENTO INFANTIL-ADI-CRECHE	363007345	VANESSA AFFONSO RIBEIRO SANTOS	AGENTE DE DESENVOLVIMENTO INFANTIL-ADI-CRECHE



363001305	VANESSA APARECIDA LUNA GENEROSO	AGENTE DE DESENVOLVIMENTO INFANTIL-ADI-CRECHE	363012613	VANILZA APARECIDA DE BRITO DIAS	AGENTE DE DESENVOLVIMENTO INFANTIL-ADI-CRECHE
363000411	VANESSA APARECIDA MOREIRA DE SOUZA	AGENTE DE DESENVOLVIMENTO INFANTIL-ADI-CRECHE	363008136	VANUSA CANDIA DE SOUSA	AGENTE DE DESENVOLVIMENTO INFANTIL-ADI-CRECHE
363003555	VANESSA DA SILVA DOMINGUES	AGENTE DE DESENVOLVIMENTO INFANTIL-ADI-CRECHE	363009288	VANUZA MARIA DACRUZ	AGENTE DE DESENVOLVIMENTO INFANTIL-ADI-CRECHE
363005473	VANESSA DE CASSIA BUENO VICTORIANO	AGENTE DE DESENVOLVIMENTO INFANTIL-ADI-CRECHE	363013408	VERA LUCIA DE CAMPOS	AGENTE DE DESENVOLVIMENTO INFANTIL-ADI-CRECHE
363013159	VANESSA DE FREITAS PRADO	AGENTE DE DESENVOLVIMENTO INFANTIL-ADI-CRECHE	363012111	VERA LUCIA DE GOES OLIVEIRA	AGENTE DE DESENVOLVIMENTO INFANTIL-ADI-CRECHE
363005908	VANESSA DE OLIVEIRA	AGENTE DE DESENVOLVIMENTO INFANTIL-ADI-CRECHE	363003511	VERA LUCIA DOS SANTOS	AGENTE DE DESENVOLVIMENTO INFANTIL-ADI-CRECHE
363007895	VANESSA DE OLIVEIRA	AGENTE DE DESENVOLVIMENTO INFANTIL-ADI-CRECHE	363010635	VERA LUCIA HILARIO DA SILVA	AGENTE DE DESENVOLVIMENTO INFANTIL-ADI-CRECHE
363003566	VANESSA DOS SANTOS MINUCCI	AGENTE DE DESENVOLVIMENTO INFANTIL-ADI-CRECHE	363007357	VERONICA APARECIDA VILAS BOAS	AGENTE DE DESENVOLVIMENTO INFANTIL-ADI-CRECHE
363004558	VANESSA DOS SANTOS SILVA	AGENTE DE DESENVOLVIMENTO INFANTIL-ADI-CRECHE	363001935	VERONICA MARINA TEMOTEO DA SILVA	AGENTE DE DESENVOLVIMENTO INFANTIL-ADI-CRECHE
363003616	VANESSA HIKARI KAJIWARA	AGENTE DE DESENVOLVIMENTO INFANTIL-ADI-CRECHE	363011908	VERONICA PEREIRA DA SILVA	AGENTE DE DESENVOLVIMENTO INFANTIL-ADI-CRECHE
363013286	VANESSA MENDES DE BRITO	AGENTE DE DESENVOLVIMENTO INFANTIL-ADI-CRECHE	363010066	VERUSCA BANHETI DE OLIVEIRA	AGENTE DE DESENVOLVIMENTO INFANTIL-ADI-CRECHE
363009047	VANESSA MIGUEL SOTERO AZEVEDO	AGENTE DE DESENVOLVIMENTO INFANTIL-ADI-CRECHE	363013170	VICENTINA FRANCO DE MOURA VITORINO	AGENTE DE DESENVOLVIMENTO INFANTIL-ADI-CRECHE
363000755	VANESSA MIRANDA PEREIRA ALVES	AGENTE DE DESENVOLVIMENTO INFANTIL-ADI-CRECHE	363004600	VICTOR HENRIQUE FERREIRA MARTIN	AGENTE DE DESENVOLVIMENTO INFANTIL-ADI-CRECHE
363012832	VANESSA PEREIRA SIQUEIRA	AGENTE DE DESENVOLVIMENTO INFANTIL-ADI-CRECHE	363011573	VICTOR HUGO ANTUNES VANDENBRANDE BAYER	AGENTE DE DESENVOLVIMENTO INFANTIL-ADI-CRECHE
363003835	VANESSA REGINA DE SOUZA XESQUEVIXOS DE SIQUEIRA	AGENTE DE DESENVOLVIMENTO INFANTIL-ADI-CRECHE	363002783	VICTOR HUGO DA COSTA LUCIANO	AGENTE DE DESENVOLVIMENTO INFANTIL-ADI-CRECHE
363004513	VANESSA SANTOS DE SOUZA	AGENTE DE DESENVOLVIMENTO INFANTIL-ADI-CRECHE	363003333	VICTORIA CAROLINE DE SOUZA RODRIGUES	AGENTE DE DESENVOLVIMENTO INFANTIL-ADI-CRECHE
363004533	VANESSA SANTOS DE SOUZA	AGENTE DE DESENVOLVIMENTO INFANTIL-ADI-CRECHE	363012165	VICTORIA DE CASTRO FREITAS	AGENTE DE DESENVOLVIMENTO INFANTIL-ADI-CRECHE
363004623	VANESSA SANTOS DE SOUZA	AGENTE DE DESENVOLVIMENTO INFANTIL-ADI-CRECHE	363012422	VICTORIA RAFAELA GONCALVES DO NASCIMENTO	AGENTE DE DESENVOLVIMENTO INFANTIL-ADI-CRECHE
363004630	VANESSA SANTOS DE SOUZA	AGENTE DE DESENVOLVIMENTO INFANTIL-ADI-CRECHE	363011800	VILMA APARECIDA REBOUCAS FACADIO	AGENTE DE DESENVOLVIMENTO INFANTIL-ADI-CRECHE
363012617	VANESSA TELES OLIVEIRA FLORIANO	AGENTE DE DESENVOLVIMENTO INFANTIL-ADI-CRECHE	363013135	VILMA DE OLIVEIRA AVELINO	AGENTE DE DESENVOLVIMENTO INFANTIL-ADI-CRECHE
363007570	VANESSA TEODORO PEREIRA FERREIRA	AGENTE DE DESENVOLVIMENTO INFANTIL-ADI-CRECHE	363002145	VINNIE VINCENT ROSA DA SILVA	AGENTE DE DESENVOLVIMENTO INFANTIL-ADI-CRECHE
363003687	VANESSA VIVIANE BERTELI	AGENTE DE DESENVOLVIMENTO INFANTIL-ADI-CRECHE	363010673	VIRGINIA ADRIANA LAUREN SILVA	AGENTE DE DESENVOLVIMENTO INFANTIL-ADI-CRECHE
363007760	VANEY DE SOUZA OLIVEIRA	AGENTE DE DESENVOLVIMENTO INFANTIL-ADI-CRECHE	363001236	VIRGINIA GONCALVES DOS SANTOS ALMEIDA	AGENTE DE DESENVOLVIMENTO INFANTIL-ADI-CRECHE
363011226	VANIA APARECIDA MARTINEZ COSTA SECCI	AGENTE DE DESENVOLVIMENTO INFANTIL-ADI-CRECHE	363012253	VIRGINIA MARIA NUNES	AGENTE DE DESENVOLVIMENTO INFANTIL-ADI-CRECHE
363003079	VANIA CRISTINA CASTILHO MOTTA	AGENTE DE DESENVOLVIMENTO INFANTIL-ADI-CRECHE	363005530	VIRGINIA VIANA DOMINGUES GUIMARAES	AGENTE DE DESENVOLVIMENTO INFANTIL-ADI-CRECHE
363000019	VANIA DE FATIMA LIMA ALMEIDA	AGENTE DE DESENVOLVIMENTO INFANTIL-ADI-CRECHE	363010414	VITORIA CAMINHA DE CARVALHO SILVA ARAUJO	AGENTE DE DESENVOLVIMENTO INFANTIL-ADI-CRECHE
363009432	VANIHELLY SANTOS FOSSE	AGENTE DE DESENVOLVIMENTO INFANTIL-ADI-CRECHE	363000117	VITORIA CAROLINE DA SILVA	AGENTE DE DESENVOLVIMENTO INFANTIL-ADI-CRECHE
363007822	VANILDA FRAGA MADUREIRA	AGENTE DE DESENVOLVIMENTO INFANTIL-ADI-CRECHE	363004162	VITORIA CRISTINA CRUZ SANTOS	AGENTE DE DESENVOLVIMENTO INFANTIL-ADI-CRECHE



363010292	VITORIA CRISTINA SANTOS DO NASCIMENTO	AGENTE DE DESENVOLVIMENTO INFANTIL-ADI-CRECHE	363007897	VIVIANE PEREIRA DA SILVA	AGENTE DE DESENVOLVIMENTO INFANTIL-ADI-CRECHE
363006838	VITORIA CRISTINE SANTOS	AGENTE DE DESENVOLVIMENTO INFANTIL-ADI-CRECHE	363008029	VIVIANE PEREIRA TEIXEIRA	AGENTE DE DESENVOLVIMENTO INFANTIL-ADI-CRECHE
363012859	VITORIA GABRIELA DE PAULA SILVA	AGENTE DE DESENVOLVIMENTO INFANTIL-ADI-CRECHE	363006752	VIVIANE ROBERTA CASSAL DE PAULA	AGENTE DE DESENVOLVIMENTO INFANTIL-ADI-CRECHE
363013721	VITORIA HELENA DE OLIVEIRA	AGENTE DE DESENVOLVIMENTO INFANTIL-ADI-CRECHE	363005233	VIVIANE SANTOS VIEIRA GONZAGA	AGENTE DE DESENVOLVIMENTO INFANTIL-ADI-CRECHE
363012587	VITORIA LEITE MARQUES DA SILVA BEZERRA	AGENTE DE DESENVOLVIMENTO INFANTIL-ADI-CRECHE	363007266	VIVIANE SIQUEIRA DA SILVA	AGENTE DE DESENVOLVIMENTO INFANTIL-ADI-CRECHE
363009638	VITORIA NUNES DE MATOS	AGENTE DE DESENVOLVIMENTO INFANTIL-ADI-CRECHE	363011885	VIVIANE VALE DAS VIRGENS CARVALHO	AGENTE DE DESENVOLVIMENTO INFANTIL-ADI-CRECHE
363000534	VITORIA PAOLA DE OLIVEIRA CRUZ	AGENTE DE DESENVOLVIMENTO INFANTIL-ADI-CRECHE	363012762	VIVIANI PEREIRA DA SILVA	AGENTE DE DESENVOLVIMENTO INFANTIL-ADI-CRECHE
363011217	VITORIA REGINA SILVA MOREIRA	AGENTE DE DESENVOLVIMENTO INFANTIL-ADI-CRECHE	363013851	WAGNER GUSTAVO LOURENCO ALVES DA SILVA	AGENTE DE DESENVOLVIMENTO INFANTIL-ADI-CRECHE
363008073	VITORIA RODRIGUES DE LIMA	AGENTE DE DESENVOLVIMENTO INFANTIL-ADI-CRECHE	363003237	WALQUIRIA MARIA DE LIMA ARAUJO	AGENTE DE DESENVOLVIMENTO INFANTIL-ADI-CRECHE
363004759	VITORIA TORRES PADILLA	AGENTE DE DESENVOLVIMENTO INFANTIL-ADI-CRECHE	363010761	WALQUIRIA MARIANO COSTA	AGENTE DE DESENVOLVIMENTO INFANTIL-ADI-CRECHE
363008318	VITORIA VIEIRA GASPAR	AGENTE DE DESENVOLVIMENTO INFANTIL-ADI-CRECHE	363013392	WALTER HENRYCO MIRANDA BACOVIC MARTINEZ	AGENTE DE DESENVOLVIMENTO INFANTIL-ADI-CRECHE
363002864	VIVIAN BEATRIZ DOS SANTOS BOAVENTURA	AGENTE DE DESENVOLVIMENTO INFANTIL-ADI-CRECHE	363013275	WANDERLEIA FARIA DE SIQUEIRA	AGENTE DE DESENVOLVIMENTO INFANTIL-ADI-CRECHE
363005082	VIVIAN SILVERIO CHAGAS	AGENTE DE DESENVOLVIMENTO INFANTIL-ADI-CRECHE	363001826	WANDERLEIA MATOS CAMILO DE SOUZA	AGENTE DE DESENVOLVIMENTO INFANTIL-ADI-CRECHE
363012197	VIVIANA DE CASSIA DOS SANTOS FERREIRA	AGENTE DE DESENVOLVIMENTO INFANTIL-ADI-CRECHE	363011578	WANDREA GRAZIELLA BORGIO DE MORAES	AGENTE DE DESENVOLVIMENTO INFANTIL-ADI-CRECHE
363004380	VIVIANE ALVES DE MORAES	AGENTE DE DESENVOLVIMENTO INFANTIL-ADI-CRECHE	363001833	WELINGTON RODRIGUES DOS SANTOS	AGENTE DE DESENVOLVIMENTO INFANTIL-ADI-CRECHE
363009419	VIVIANE ALVES DE SOUSA	AGENTE DE DESENVOLVIMENTO INFANTIL-ADI-CRECHE	363002016	WELLINGTON DA SILVA FERNANDES	AGENTE DE DESENVOLVIMENTO INFANTIL-ADI-CRECHE
363013631	VIVIANE APARECIDA ABBADE ROSA	AGENTE DE DESENVOLVIMENTO INFANTIL-ADI-CRECHE	363008353	WELLITA ROMARA FERNANDES DOS SANTOS	AGENTE DE DESENVOLVIMENTO INFANTIL-ADI-CRECHE
363001917	VIVIANE APARECIDA DOS SANTOS BARBOSA DE OLIVEIRA	AGENTE DE DESENVOLVIMENTO INFANTIL-ADI-CRECHE	363000182	WESLEY TOZZY	AGENTE DE DESENVOLVIMENTO INFANTIL-ADI-CRECHE
363004126	VIVIANE APARECIDA FERREIRA	AGENTE DE DESENVOLVIMENTO INFANTIL-ADI-CRECHE	363001661	WEVERLAINE BENICIO PACHECO CARISSIMO	AGENTE DE DESENVOLVIMENTO INFANTIL-ADI-CRECHE
363002603	VIVIANE APARECIDA PUPO FERREIRA	AGENTE DE DESENVOLVIMENTO INFANTIL-ADI-CRECHE	363009581	WEVERTON FERRAZ DE SOUZA	AGENTE DE DESENVOLVIMENTO INFANTIL-ADI-CRECHE
363009732	VIVIANE APARRCIDA RODRIGUES	AGENTE DE DESENVOLVIMENTO INFANTIL-ADI-CRECHE	363001712	WILLIAM DA SILVA BRITO	AGENTE DE DESENVOLVIMENTO INFANTIL-ADI-CRECHE
363000199	VIVIANE CRISTINA ALVES	AGENTE DE DESENVOLVIMENTO INFANTIL-ADI-CRECHE	363009686	WILLIANA ANDREZA DOS SANTOS	AGENTE DE DESENVOLVIMENTO INFANTIL-ADI-CRECHE
363011235	VIVIANE DA SILVA COSTA LACERDA	AGENTE DE DESENVOLVIMENTO INFANTIL-ADI-CRECHE	363006407	XEILA NOVAIS AVELINO	AGENTE DE DESENVOLVIMENTO INFANTIL-ADI-CRECHE
363009477	VIVIANE DA SILVA OLIVEIRA	AGENTE DE DESENVOLVIMENTO INFANTIL-ADI-CRECHE	363011452	YAN BRUNERI MIRASOL	AGENTE DE DESENVOLVIMENTO INFANTIL-ADI-CRECHE
363003352	VIVIANE DOS SANTOS	AGENTE DE DESENVOLVIMENTO INFANTIL-ADI-CRECHE	363002342	YARA APARECIDA DE SOUZA FERREIRA	AGENTE DE DESENVOLVIMENTO INFANTIL-ADI-CRECHE
363011445	VIVIANE DOS SANTOS CONSTANTINO	AGENTE DE DESENVOLVIMENTO INFANTIL-ADI-CRECHE	363012164	YARA NOGUEIRA DOS SANTOS ALMEIDA	AGENTE DE DESENVOLVIMENTO INFANTIL-ADI-CRECHE
363012825	VIVIANE DOS SANTOS DOMINGUES	AGENTE DE DESENVOLVIMENTO INFANTIL-ADI-CRECHE	363008085	YASMIM ALVES DA COSTA	AGENTE DE DESENVOLVIMENTO INFANTIL-ADI-CRECHE
363009845	VIVIANE PAULA DOS SANTOS	AGENTE DE DESENVOLVIMENTO INFANTIL-ADI-CRECHE	363010141	YASMIN ELOA DOS SANTOS MURAOKA	AGENTE DE DESENVOLVIMENTO INFANTIL-ADI-CRECHE



363002479	YASMIN MARIA DE OLIVEIRA SOUZA	AGENTE DE DESENVOLVIMENTO INFANTIL-ADI-CRECHE	363013912	CLAUDETE LEITE PINTO SOARES	PROFESSOR DE ARTES
363007441	YASMIN NATANY DE MIRANDA SOUSA	AGENTE DE DESENVOLVIMENTO INFANTIL-ADI-CRECHE	363001646	CRISTIANE DE FATIMA BELO	PROFESSOR DE ARTES
363011159	YONE MOREIRA MOMILLI MEDEIROS DE SOUZA	AGENTE DE DESENVOLVIMENTO INFANTIL-ADI-CRECHE	363004477	CRISTIANE SANTOS DE SOUZA	PROFESSOR DE ARTES
363012366	ZARILEIDE COSTA DO NASCIMENTO FARIA	AGENTE DE DESENVOLVIMENTO INFANTIL-ADI-CRECHE	363005688	CRISTIANI FRANCO DE BRITO	PROFESSOR DE ARTES
363006058	ZELIA DE FATIMA GARCIA	AGENTE DE DESENVOLVIMENTO INFANTIL-ADI-CRECHE	363009587	CYNTIA DE MEDEIROS BOTELHO	PROFESSOR DE ARTES
363004232	ZELIA MENDES DA SILVA	AGENTE DE DESENVOLVIMENTO INFANTIL-ADI-CRECHE	363000292	DANIELA FONSECA SANTOS	PROFESSOR DE ARTES
363011224	ZELMA LAVRAS DOS SANTOS	AGENTE DE DESENVOLVIMENTO INFANTIL-ADI-CRECHE	363011114	DEBORA DE JESUS SANTOS STODUTO	PROFESSOR DE ARTES
363002091	ZENAIDE ESPINDOLA DOS SANTOS	AGENTE DE DESENVOLVIMENTO INFANTIL-ADI-CRECHE	363010365	DEIRCE CASTRO PENA FERNANDES MARTINS	PROFESSOR DE ARTES
363004733	ZORAIDE DE CASSIA SIQUEIRA	AGENTE DE DESENVOLVIMENTO INFANTIL-ADI-CRECHE	363000887	DEISE LUCY MIGUEL CURTICEIRO	PROFESSOR DE ARTES
363012986	ADRIANA DE CASSIA VERGUEIRO CASSIANO	PROFESSOR DE ARTES	363013830	DENISE TERESA CAZZAMATTA DE SOUZA	PROFESSOR DE ARTES
363005989	ADRIANA GOMES PRADO	PROFESSOR DE ARTES	363002335	DULCINEIA CRISTINA ALVES ANTONIO	PROFESSOR DE ARTES
363012436	ADRIANA MARIA RIBEIRO SILVA	PROFESSOR DE ARTES	363008255	EDUARDO ALEXANDRE LINCES SANTOS	PROFESSOR DE ARTES
363005744	ADRIANA MARTINS LIMA	PROFESSOR DE ARTES	363008938	ELAINE APARECIDA PERES LEIDE	PROFESSOR DE ARTES
363007755	ADRIELLI LETICIA DOS SANTOS RODRIGUES	PROFESSOR DE ARTES	363011716	ELIETE SONIA DA SILVA SANTOS	PROFESSOR DE ARTES
363000295	ALANA FERNANDA CASTILHO GONZAGA	PROFESSOR DE ARTES	363003517	ELIZABETH BATISTA DA SILVA	PROFESSOR DE ARTES
363006235	ALCIONE SEVERINA DA SILVA BARROS	PROFESSOR DE ARTES	363010456	ESTER SOARES FORMIGA	PROFESSOR DE ARTES
363008105	ALESSANDRA MARTINS	PROFESSOR DE ARTES	363008168	EVELIN SANTANA FERREIRA	PROFESSOR DE ARTES
363012883	ALEXIA SALES ALONSO	PROFESSOR DE ARTES	363009202	FABIANA PACHECO MENEZES	PROFESSOR DE ARTES
363012699	ALINE CARDOSO DOS SANTOS DIAS	PROFESSOR DE ARTES	363010153	FABIO DA SILVA MARTINEZ	PROFESSOR DE ARTES
363009128	ALINE LIMA CORREA DA SILVA	PROFESSOR DE ARTES	363004506	FABIO LUIZ PEREIRA	PROFESSOR DE ARTES
363005043	ALINE LOPES DA SILVA	PROFESSOR DE ARTES	363000604	FERNANDA GONCALVES SIQUEIRA MORAES	PROFESSOR DE ARTES
363008348	AMANDA DIANA DA SILVA FERREIRA	PROFESSOR DE ARTES	363000521	FLAVIA DALAVECHIA DE CASTRO	PROFESSOR DE ARTES
363001085	AMANDA OLIVEIRA DOS SANTOS SAVOIA	PROFESSOR DE ARTES	363007805	FRANCIS MEIRE DE LIMA OLIVEIRA	PROFESSOR DE ARTES
363000246	ANA CLAUDIA DE CASSIA GAMA MAIA	PROFESSOR DE ARTES	363001527	GABRIELE MARQUES DE OLIVEIRA	PROFESSOR DE ARTES
363005365	ANA LETICIA DA SILVA	PROFESSOR DE ARTES	363004170	GERUZA CARLA SANT ANA PUJOL	PROFESSOR DE ARTES
363002986	ANA PAULA NAKANO	PROFESSOR DE ARTES	363005850	GISLAINE APARECIDA BISPO DIAS SOUZA	PROFESSOR DE ARTES
363008262	ANGELA APARECIDA DE MORAES	PROFESSOR DE ARTES	363002569	GLAUCIENE RAMOS SILVA	PROFESSOR DE ARTES
363002056	ARIANE DOS SANTOS ALVES SILVA	PROFESSOR DE ARTES	363012458	GLORIA NASCIMENTO DE CARVALHO	PROFESSOR DE ARTES
363003604	BIANCA DE ABREU MECIANO	PROFESSOR DE ARTES	363002050	GRACE CAROLINE GOMES COIMBRA VALERIANO	PROFESSOR DE ARTES
363001288	BRUNA DE BRITTO GONCALVES DE CAMPOS	PROFESSOR DE ARTES	363003325	HELEN PATRICIA DA SILVA PEREIRA	PROFESSOR DE ARTES
363011428	BRUNO SANTOS DE SOUZA	PROFESSOR DE ARTES	363011369	HELOISA PONTES CARDOSO	PROFESSOR DE ARTES
363006012	BYANCA APARECIDA MOREIRA MADONA	PROFESSOR DE ARTES	363004729	IARA DE SOUZA	PROFESSOR DE ARTES
363012759	CACILDE RODRIGUES	PROFESSOR DE ARTES	363013846	ISABEL CRISTINA FERREIRA DOS SANTOS	PROFESSOR DE ARTES
363009497	CAMILA RIBEIRO DE VASCONCELLOS JORDAO	PROFESSOR DE ARTES	363000101	ISAMARA MARIA DE FREITAS BARBOZA	PROFESSOR DE ARTES
363009190	CAMILA SACLITTO CORREA E CASTRO AZEVEDO	PROFESSOR DE ARTES	363004252	JESSICA DAIANA DE FARIAS	PROFESSOR DE ARTES
363006014	CARLA PATRICIA BRAGANCA CORREA DE DEUS	PROFESSOR DE ARTES	363009663	JESSICA DE OLIVEIRA CORREA RODRIGUES	PROFESSOR DE ARTES
363005584	CELIA BENEDITA FERREIRA DOS SANTOS	PROFESSOR DE ARTES	363001769	JESSICA JOANA VIEIRA DO NASCIMENTO	PROFESSOR DE ARTES
363004251	CELIDA EDNA DE PINHO	PROFESSOR DE ARTES	363010794	JUCIMARA ZACHIAS PINTO	PROFESSOR DE ARTES
363008180	CESAR DOMINGUES DE SOUZA	PROFESSOR DE ARTES	363001227	JULIANA APARECIDA DE OLIVEIRA	PROFESSOR DE ARTES
363007088	CHRISLAINE FERNANDA MORGADO	PROFESSOR DE ARTES	363002847	JULIANA APARECIDA DE SOUSA PRADO	PROFESSOR DE ARTES
363007874	CLARICE DE ABREU DELLAPE	PROFESSOR DE ARTES	363013774	JULIANA DA SILVA ECAR DE SOUZA	PROFESSOR DE ARTES
			363005017	JULIANA GALLICCHIO VALERIO	PROFESSOR DE ARTES
			363000998	LAIS CRISTINA GUEDES	PROFESSOR DE ARTES
			363009499	LAIS DOS SANTOS COIMBRA	PROFESSOR DE ARTES
			363003608	LARISSA KESSY DA SILVA CARVALHO	PROFESSOR DE ARTES
			363001667	LAURINE FERNANDES DA COSTA	PROFESSOR DE ARTES



363000728	LEIA DA CONCEICAO GOMES	PROFESSOR DE ARTES
363000626	LEONILDA RODRIGUES DA SILVA BARBOSA	PROFESSOR DE ARTES
363001582	LUCAS DE ANDRADE SANTOS	PROFESSOR DE ARTES
363009659	LUCAS LEANDRO DE OLIVEIRA SANTOS	PROFESSOR DE ARTES
363001598	LUCIANA DOS SANTOS MIRANDA	PROFESSOR DE ARTES
363007831	LUCIANA MARIAMENDES DE ALBUQUERQUE	PROFESSOR DE ARTES
363006734	LUCIENE SILVA DE ASSIS	PROFESSOR DE ARTES
363007736	LUIZ GUSTAVO DE ALVARENGA ROSA	PROFESSOR DE ARTES
363002359	MAIRA CRISTINA CARDOSO	PROFESSOR DE ARTES
363003353	MAIRA MENDOZA GARCIA	PROFESSOR DE ARTES
363008274	MARCELO DE OLIVEIRA	PROFESSOR DE ARTES
363000194	MARCIA CRISTINA OLIVEIRA SANTOS	PROFESSOR DE ARTES
363010550	MARCIO ALMEIDA DA COSTA	PROFESSOR DE ARTES
363000596	MARCOS ROBERTO DE CAMARGO	PROFESSOR DE ARTES
363008089	MARIA APARECIDA BEIRIGO DE SOUZA	PROFESSOR DE ARTES
363008341	MARIA APARECIDA DA SILVA FERREIRA	PROFESSOR DE ARTES
363001052	MARIA APARECIDA DONIZETI FRANCISCO	PROFESSOR DE ARTES
363004254	MARIA DA CONCEICAO JESUS DOS SANTOS	PROFESSOR DE ARTES
363011377	MARIA ERLANIA SALVIANO DE SANTANA	PROFESSOR DE ARTES
363006725	MARIA LUIZA DOS SANTOS	PROFESSOR DE ARTES
363000109	MARIA TERESA FONSECA LUIZ	PROFESSOR DE ARTES
363009453	MARIELZA PORTO DA SILVA OLIVEIRA	PROFESSOR DE ARTES
363011345	MEIRE APARECIDA MOREIRA DE PAULA	PROFESSOR DE ARTES
363013574	MICHELE DE PAULA CAMPOS	PROFESSOR DE ARTES
363013885	MICHELLE AMARAL DE SIQUEIRA	PROFESSOR DE ARTES
363011297	MICHELLE CRISTINA DE DEUS LIMA SARMENTO	PROFESSOR DE ARTES
363001037	MIRIAN FERNANDA ALVES	PROFESSOR DE ARTES
363000707	MISLENE MARTINS PEREIRA	PROFESSOR DE ARTES
363011865	MONICA JULIETA DA SILVA VRENNA	PROFESSOR DE ARTES
363006518	NATALIA CRISTINA DE PAULA SILVA	PROFESSOR DE ARTES
363000930	NAYARA MAGALHAES MOURA GARCIA	PROFESSOR DE ARTES
363013696	NILZA MARTINS	PROFESSOR DE ARTES
363002461	ODILIA PARREIRA DA COSTA	PROFESSOR DE ARTES
363008033	PAOLA DE ALMEIDA PENNA	PROFESSOR DE ARTES
363005420	PAOLA DE JESUS DA SILVA	PROFESSOR DE ARTES
363004030	PAOLA MARIA PEREIRA DE OLIVEIRA	PROFESSOR DE ARTES
363010068	PATRCIA BATISTA FONSECA DE SOUZA	PROFESSOR DE ARTES
363007964	PATRICIA ELISABETE DE AZEVEDO COSTA	PROFESSOR DE ARTES
363002148	PATRICIA SILVA DE FREITAS	PROFESSOR DE ARTES
363011384	PAULA VANESSA VIEIRA CABRAL DOS SANTOS	PROFESSOR DE ARTES
363001180	PRISCILA DAMISKI ALCANTARA	PROFESSOR DE ARTES
363000824	RAFAEL ANDRE COSTA SILVA	PROFESSOR DE ARTES
363010318	RAMON DE JESUS MARTINS	PROFESSOR DE ARTES
363010137	RAPHAEL SILVA DOS SANTOS	PROFESSOR DE ARTES
363011854	RAYANA OLIVEIRA BIANCHETTI	PROFESSOR DE ARTES
363011895	REBECA CRISTINA ALVES MARCONDES	PROFESSOR DE ARTES
363010898	REGIANE LEONOR MOREIRA RIBEIRO	PROFESSOR DE ARTES
363004915	RENAN PEREIRA DOS SANTOS	PROFESSOR DE ARTES

363001304	RENATA APARECIDA DOS SANTOS	PROFESSOR DE ARTES
363008560	RENATA APARECIDA MARTINS	PROFESSOR DE ARTES
363012148	RENATA DA SILVA REIS LOBATO	PROFESSOR DE ARTES
363010616	RICARDO SANTOS RIBEIRO	PROFESSOR DE ARTES
363011283	RITA DE CASSIA PEREIRA DIAS	PROFESSOR DE ARTES
363007554	ROBERTA KARLA SANTOS GILI	PROFESSOR DE ARTES
363000800	ROBERTA PINHEIRO MORAIS	PROFESSOR DE ARTES
363006212	RODOLFO MACIEL DE FARIA	PROFESSOR DE ARTES
363013625	RODRIGO HENRIQUE DE SIQUEIRA	PROFESSOR DE ARTES
363009719	ROSANA MASSUCHINI COUTINHO	PROFESSOR DE ARTES
363006633	ROSEMARA ALVES MARTINS	PROFESSOR DE ARTES
363001923	ROSILDA PEREIRA	PROFESSOR DE ARTES
363002799	SALMA REGINA DIAS MONTE SIAO	PROFESSOR DE ARTES
363013369	SARA REGINA SILVA	PROFESSOR DE ARTES
363006171	SAYONARA DE JESUS	PROFESSOR DE ARTES
363010646	SELMA GARCIA DE MELLO	PROFESSOR DE ARTES
363005487	SHEILA APARECIDA DE CAMARGO ARAUJO	PROFESSOR DE ARTES
363005373	SILMARA LIMA DE OLIVEIRA SANTOS	PROFESSOR DE ARTES
363012704	SILVANA CLOE DE ALVARENGA MONTANHA	PROFESSOR DE ARTES
363006098	SIMONE CRISTINA NASCIMENTO RIZZI	PROFESSOR DE ARTES
363008384	SIRLENE APARECIDA DO PRADO SANTOS	PROFESSOR DE ARTES
363005963	SOLANGE DE FATIMA SANTOS NAPOLEAO	PROFESSOR DE ARTES
363012698	SONIA PACHECO DA SILVA	PROFESSOR DE ARTES
363005661	TABATA KARINE MARQUES	PROFESSOR DE ARTES
363011460	TANIA MONTEIRO GONALVES DA SILVA	PROFESSOR DE ARTES
363012612	TATIANE A P SANTOS MAGALHAES	PROFESSOR DE ARTES
363007138	THAIS JULIA MOREIRA LUZ	PROFESSOR DE ARTES
363003468	THAMIRIS EMILLI APARECIDA HONORIO NEPOMUCENO	PROFESSOR DE ARTES
363006095	TIAGO BARBIERE EMIDIO DE CARVALHO	PROFESSOR DE ARTES
363002859	VANESSA APARECIDA FERNANDES SARAIVA	PROFESSOR DE ARTES
363011374	VANESSA DA SILVA BEZERRA	PROFESSOR DE ARTES
363005375	VANESSA SOUSA HONORIO	PROFESSOR DE ARTES
363000599	VERONICA TEIXEIRA PACHECO	PROFESSOR DE ARTES
363012439	VITOR FERNANDO DE BARROS SANT ANA	PROFESSOR DE ARTES
363011314	WANESSA REGINA NOGUEIRA	PROFESSOR DE ARTES
363003028	ADENICE BISPO DOS SANTOS	PROFESSOR DE EDUCAÇÃO ESPECIAL
363001357	ADRIANA BARBOSA DE FARIAS SILVA	PROFESSOR DE EDUCAÇÃO ESPECIAL
363007431	ADRIANA MARIA CONCEICAO SALVADOR ARRUDA	PROFESSOR DE EDUCAÇÃO ESPECIAL
363008275	ADRIANA MARTINS DE SOUZA SA	PROFESSOR DE EDUCAÇÃO ESPECIAL
363006128	ALDENEDES COSTA DA SILVA	PROFESSOR DE EDUCAÇÃO ESPECIAL
363006827	ALESSANDRA APARECIDA DA SILVA	PROFESSOR DE EDUCAÇÃO ESPECIAL
363012444	ALESSANDRA APARECIDA RODRIGUES	PROFESSOR DE EDUCAÇÃO ESPECIAL
363001150	ALESSANDRA CRISTINA LEONARDO DOS SANTOS	PROFESSOR DE EDUCAÇÃO ESPECIAL
363000248	ALESSANDRA DA SILVA	PROFESSOR DE EDUCAÇÃO ESPECIAL
363000048	ALEXSANDRO DE OLIVEIRA	PROFESSOR DE EDUCAÇÃO ESPECIAL
363007815	ALINE DA SILVA	PROFESSOR DE EDUCAÇÃO ESPECIAL



363001421	ANA CAROLINA TAVARES DA SILVA	PROFESSOR DE EDUCAÇÃO ESPECIAL	363008773	CLAUDIA REGINA DE SOUZA PAIVA	PROFESSOR DE EDUCAÇÃO ESPECIAL
363000250	ANA CLAUDIA DE CASSIA GAMA MAIA	PROFESSOR DE EDUCAÇÃO ESPECIAL	363010717	CLAUDIA VIVIANNE DA COSTA BARBOSA	PROFESSOR DE EDUCAÇÃO ESPECIAL
363004934	ANA CLAUDIA SIQUEIRA SILVA	PROFESSOR DE EDUCAÇÃO ESPECIAL	363001339	CLEYCIANE BARBOSA DA SILVA	PROFESSOR DE EDUCAÇÃO ESPECIAL
363004415	ANA CRISTINA DUARTE STOCK GENOVEZ DE MORAES	PROFESSOR DE EDUCAÇÃO ESPECIAL	363002652	CRISTIANE BIFE MORAES DA SILVA	PROFESSOR DE EDUCAÇÃO ESPECIAL
363001149	ANA LIA ROCHA COELHO VENEZIANI	PROFESSOR DE EDUCAÇÃO ESPECIAL	363005522	CRISTIANE DE MATOS MOREIRA	PROFESSOR DE EDUCAÇÃO ESPECIAL
363001287	ANA MARIA DE ALMEIDA SALES	PROFESSOR DE EDUCAÇÃO ESPECIAL	363007014	CRISTIANE GONCALVES	PROFESSOR DE EDUCAÇÃO ESPECIAL
363006882	ANA PAULA BERTO	PROFESSOR DE EDUCAÇÃO ESPECIAL	363003767	CRISTINA MARIA DE SALES LOPES	PROFESSOR DE EDUCAÇÃO ESPECIAL
363001173	ANA PAULA DE OLIVEIRA	PROFESSOR DE EDUCAÇÃO ESPECIAL	363007036	DAI FAGUNDES DE MORAES RODRIGUES	PROFESSOR DE EDUCAÇÃO ESPECIAL
363004603	ANA PAULA DO NASCIMENTO COSTA	PROFESSOR DE EDUCAÇÃO ESPECIAL	363000691	DALVA MARIA DE FREITAS COSTA	PROFESSOR DE EDUCAÇÃO ESPECIAL
363002039	ANA PAULA MUNIZ DE FARIA PINNA	PROFESSOR DE EDUCAÇÃO ESPECIAL	363009758	DALZIZA RAMOS SANTOS	PROFESSOR DE EDUCAÇÃO ESPECIAL
363002950	ANA RITA ALVES CARVALHO	PROFESSOR DE EDUCAÇÃO ESPECIAL	363002711	DAMIANA TATIANA DE OLIVEIRA SANTOS	PROFESSOR DE EDUCAÇÃO ESPECIAL
363005273	ANDREIA MATOS CAMILO DE SOUZA GABRIEL	PROFESSOR DE EDUCAÇÃO ESPECIAL	363001098	DANIELA APARECIDA DA SILVA VILAS BOAS	PROFESSOR DE EDUCAÇÃO ESPECIAL
363001549	ANDRESSA APARECIDA DA SILVA COELHO	PROFESSOR DE EDUCAÇÃO ESPECIAL	363000212	DANIELA REGINA DE PAULA BARBOSA	PROFESSOR DE EDUCAÇÃO ESPECIAL
363008414	ANDRESSA APARECIDA RAMOS	PROFESSOR DE EDUCAÇÃO ESPECIAL	363006532	DAYSE PEREIRA DA CONCEIÇÃO MOREIRA	PROFESSOR DE EDUCAÇÃO ESPECIAL
363011601	ANGELA DA SILVA CONCEIÇÃO	PROFESSOR DE EDUCAÇÃO ESPECIAL	363003864	DEBORA ALVES DINIZ	PROFESSOR DE EDUCAÇÃO ESPECIAL
363009000	ANGELA DE CASSIA CANDIA RODRIGUES MOTTA	PROFESSOR DE EDUCAÇÃO ESPECIAL	363012498	DEBORA DE ALMEIDA SILVA	PROFESSOR DE EDUCAÇÃO ESPECIAL
363010267	ANGELA DE FATIMA RABELO	PROFESSOR DE EDUCAÇÃO ESPECIAL	363010423	DEIRCE CASTRO PENNA FERNANDES MARTINS	PROFESSOR DE EDUCAÇÃO ESPECIAL
363000873	ANGLICA MOTTA DA SILVA	PROFESSOR DE EDUCAÇÃO ESPECIAL	363013217	DENIZE DA SILVA FELINTO	PROFESSOR DE EDUCAÇÃO ESPECIAL
363000350	APARECIDA SILMARA DOS SANTOS FAUSTINO	PROFESSOR DE EDUCAÇÃO ESPECIAL	363012242	EDILENE DOS SANTOS MIRANDA	PROFESSOR DE EDUCAÇÃO ESPECIAL
363009082	BEATRIZ APARECIDA LIMA DUARTE	PROFESSOR DE EDUCAÇÃO ESPECIAL	363011643	EDILENE PEREIRA CARDOSO DA SILVA	PROFESSOR DE EDUCAÇÃO ESPECIAL
363009214	BRUNA CAMPOS RIBEIRO	PROFESSOR DE EDUCAÇÃO ESPECIAL	363010942	EDIVALDO PEREIRA DUQUE	PROFESSOR DE EDUCAÇÃO ESPECIAL
363005542	BRUNA RODRIGUES FERNANDES	PROFESSOR DE EDUCAÇÃO ESPECIAL	363001121	EDNA APARECIDA DOS SANTOS DE MORAIS	PROFESSOR DE EDUCAÇÃO ESPECIAL
363000924	BRUNA SILVA MENDES	PROFESSOR DE EDUCAÇÃO ESPECIAL	363011733	ELAINE STEFANE RIZZO RIBEIRO	PROFESSOR DE EDUCAÇÃO ESPECIAL
363004173	BRUNO FERNANDES MASCARENHAS DE ASSIS	PROFESSOR DE EDUCAÇÃO ESPECIAL	363006610	ELENARIA DE FATIMA MARTINS DOS REIS	PROFESSOR DE EDUCAÇÃO ESPECIAL
363003165	CAMILA ARAUJO SILVA	PROFESSOR DE EDUCAÇÃO ESPECIAL	363001479	ELEUSA MARIA RODRIGUES DE MORAES	PROFESSOR DE EDUCAÇÃO ESPECIAL
363000071	CAMILA DO CARMO ANTUNES PINTO	PROFESSOR DE EDUCAÇÃO ESPECIAL	363013190	ELIANA DE MIRANDA DOMINGOS	PROFESSOR DE EDUCAÇÃO ESPECIAL
363007864	CAMILA FERNANDA RIBEIRO FAGUNDES	PROFESSOR DE EDUCAÇÃO ESPECIAL	363010883	ELIANA RAMOS	PROFESSOR DE EDUCAÇÃO ESPECIAL
363003076	CARLA REGINA DA SILVA	PROFESSOR DE EDUCAÇÃO ESPECIAL	363005806	ELISAMA DE BARROS DA SILVA ABADE	PROFESSOR DE EDUCAÇÃO ESPECIAL
363001476	CAROLINA MARIA AMORI AUGUSTO	PROFESSOR DE EDUCAÇÃO ESPECIAL	363010388	ELISANGELA NASCIMENTO DOS SANTOS	PROFESSOR DE EDUCAÇÃO ESPECIAL
363006249	CASSIA CRISTINA PRADO DA SILVA	PROFESSOR DE EDUCAÇÃO ESPECIAL	363006411	ELISANGELA PEREIRA SANTOS	PROFESSOR DE EDUCAÇÃO ESPECIAL
363006585	CASSIA REGINA RABELO	PROFESSOR DE EDUCAÇÃO ESPECIAL	363008751	ELIZABETH ARICE PIRES	PROFESSOR DE EDUCAÇÃO ESPECIAL
363012413	CELIA APARECIDA BOLANHO MUASSAB	PROFESSOR DE EDUCAÇÃO ESPECIAL	363010731	ELIZABETH MENDES DE SOUZA SANTOS	PROFESSOR DE EDUCAÇÃO ESPECIAL
363001128	CELIA DOS SANTOS	PROFESSOR DE EDUCAÇÃO ESPECIAL	363012723	ERICA CRISTINA TAVARES DOS SANTOS	PROFESSOR DE EDUCAÇÃO ESPECIAL
363012900	CELIA FERNANDES RODRIGUES	PROFESSOR DE EDUCAÇÃO ESPECIAL	363000460	ERICA RIBEIRO DOS SANTOS	PROFESSOR DE EDUCAÇÃO ESPECIAL
363001994	CELIA REGINA DA SILVA AMILTON LIMA	PROFESSOR DE EDUCAÇÃO ESPECIAL	363011475	ERIKA REGINA FERREIRA	PROFESSOR DE EDUCAÇÃO ESPECIAL
363010351	CELIA REGINA DOS REIS	PROFESSOR DE EDUCAÇÃO ESPECIAL	363006103	ERIKA REGINA LISBOA LIMA DA FONSECA	PROFESSOR DE EDUCAÇÃO ESPECIAL
363002581	CHYNTIA VAZ CARDOSO	PROFESSOR DE EDUCAÇÃO ESPECIAL	363005501	ERIKA RICARDO BALBINO MOREIRA	PROFESSOR DE EDUCAÇÃO ESPECIAL
363009158	CLAUDIA CARRILHO ROSSI ARAUJO	PROFESSOR DE EDUCAÇÃO ESPECIAL	363006153	ETHIENE CRISTINE PELOGIA DE SIQUEIRA BURGARELLI	PROFESSOR DE EDUCAÇÃO ESPECIAL
363000374	CLAUDIA PORTO MENDES BORBONHA	PROFESSOR DE EDUCAÇÃO ESPECIAL	363011533	FABIA ROBERTA BAGDADI TAU	PROFESSOR DE EDUCAÇÃO ESPECIAL



363013298	FABIANA CRISTINA GOMES MELO	PROFESSOR DE EDUCAÇÃO ESPECIAL	363000510	JESSICA CAROLINE SANTOS SILVA	PROFESSOR DE EDUCAÇÃO ESPECIAL
363009229	FABIANA PACHECO MENEZES	PROFESSOR DE EDUCAÇÃO ESPECIAL	363013798	JESSICA CRISTINA CECILIO DE JESUS	PROFESSOR DE EDUCAÇÃO ESPECIAL
363002619	FATIMA VIEIRA DA SILVA	PROFESSOR DE EDUCAÇÃO ESPECIAL	363012755	JESSICA GLEICIANE DA SILVA GRAFANASSE COUTINHO	PROFESSOR DE EDUCAÇÃO ESPECIAL
363009020	FERNANDA ALVARENGA DOS SANTOS	PROFESSOR DE EDUCAÇÃO ESPECIAL	363013877	JOAO PAULO TADEU NOGUEIRA AZEVEDO	PROFESSOR DE EDUCAÇÃO ESPECIAL
363002564	FERNANDA MARIA MACHADO VASCONCELOS	PROFESSOR DE EDUCAÇÃO ESPECIAL	363002879	JOYCE ROBERTA DA SILVA SOUZA	PROFESSOR DE EDUCAÇÃO ESPECIAL
363006597	FERNANDA TAVARES OLIVEIRA DE SOUZA	PROFESSOR DE EDUCAÇÃO ESPECIAL	363009362	JULIA ELEN DIAS SIQUEIRA	PROFESSOR DE EDUCAÇÃO ESPECIAL
363010797	FLAVIA MACRE CORREA	PROFESSOR DE EDUCAÇÃO ESPECIAL	363013778	JULIA MARINA CARVALHO DE OLIVEIRA	PROFESSOR DE EDUCAÇÃO ESPECIAL
363011979	FLAVIA MARIA DA SILVA BUENO	PROFESSOR DE EDUCAÇÃO ESPECIAL	363012663	JULIA RENATA DA SILVA MACHADO	PROFESSOR DE EDUCAÇÃO ESPECIAL
363008317	FRANCIELE CASSANI FONSECA AGUIAR	PROFESSOR DE EDUCAÇÃO ESPECIAL	363007407	JULIANA APARECIDA BARBOSA DE MORAIS	PROFESSOR DE EDUCAÇÃO ESPECIAL
363002452	FRANCINA MACHADO DO PRADO	PROFESSOR DE EDUCAÇÃO ESPECIAL	363005359	JULIANA APARECIDA RIBEIRO EMILIANO LEITE	PROFESSOR DE EDUCAÇÃO ESPECIAL
363012437	GENI GOMES OBLATORE	PROFESSOR DE EDUCAÇÃO ESPECIAL	363004560	JULIANA DEBORA DO AMARAL EPIFANIO CARNEIRO	PROFESSOR DE EDUCAÇÃO ESPECIAL
363011496	GEORGINA FLAVIA DOS SANTOS CRUZ	PROFESSOR DE EDUCAÇÃO ESPECIAL	363009725	JULIANA DOS SANTOS MONTEIRO DA SILVA	PROFESSOR DE EDUCAÇÃO ESPECIAL
363007271	GISELE CRISTINA DIAS OLIVEIRA DA SILVA	PROFESSOR DE EDUCAÇÃO ESPECIAL	363001510	JULIANA MARTINS DOS SANTOS LAINS	PROFESSOR DE EDUCAÇÃO ESPECIAL
363012029	GISELE DE PAULA MACEDO DE CASTRO	PROFESSOR DE EDUCAÇÃO ESPECIAL	363011442	JUSSARA BARBEDO RANGEL DE PAULA	PROFESSOR DE EDUCAÇÃO ESPECIAL
363010788	GISELE JOSEFA DA CONCEICAO SILVA FIGUEIRA	PROFESSOR DE EDUCAÇÃO ESPECIAL	363003570	KARLA APARECIDA RODRIGUES ALVARENGA	PROFESSOR DE EDUCAÇÃO ESPECIAL
363001586	GISELE NOVAES GUARNIERI	PROFESSOR DE EDUCAÇÃO ESPECIAL	363009863	KATIA MARA BORGES RONDEL	PROFESSOR DE EDUCAÇÃO ESPECIAL
363003277	GISELE RIBEIRO DA CUNHA CARNEIRO	PROFESSOR DE EDUCAÇÃO ESPECIAL	363013204	KELEN MARTINS SOARES FREIRE	PROFESSOR DE EDUCAÇÃO ESPECIAL
363002336	GISELI APARECIDA CLEMENTINO	PROFESSOR DE EDUCAÇÃO ESPECIAL	363009378	KELLY SILVA LOPES	PROFESSOR DE EDUCAÇÃO ESPECIAL
363012675	GISLENE APARECIDA DE LIMA BRSZ	PROFESSOR DE EDUCAÇÃO ESPECIAL	363008014	KEREN MELISSA RIBEIRO RODRIGUES	PROFESSOR DE EDUCAÇÃO ESPECIAL
363001266	GISLENE BARBERINI BOAVENTURA	PROFESSOR DE EDUCAÇÃO ESPECIAL	363004255	LETICIA DOS SANTOS OLIVEIRA	PROFESSOR DE EDUCAÇÃO ESPECIAL
363000066	GLAUCIA MARIA DOS SANTOS	PROFESSOR DE EDUCAÇÃO ESPECIAL	363006487	LETICIA SOUZA SILVA TEIXEIRA	PROFESSOR DE EDUCAÇÃO ESPECIAL
363003709	GLAUCIA OLIVEIRA DO PRADO	PROFESSOR DE EDUCAÇÃO ESPECIAL	363006345	LIBIA DE CASTRO SOUZA HUBER VICENTE	PROFESSOR DE EDUCAÇÃO ESPECIAL
363007087	GRASIELLE MATOS SILVA REIS	PROFESSOR DE EDUCAÇÃO ESPECIAL	363006727	LIDIANA NICEIA ALVES SANTOS	PROFESSOR DE EDUCAÇÃO ESPECIAL
363001832	GRAZIELA APARECIDA MARTINS DA COSTA	PROFESSOR DE EDUCAÇÃO ESPECIAL	363002168	LILIAN APARECIDA FERNANDES PEREIRA	PROFESSOR DE EDUCAÇÃO ESPECIAL
363009922	GREIZIANE OLIVEIRA DE SANTANA	PROFESSOR DE EDUCAÇÃO ESPECIAL	363000391	LILIAN CLEIDE DA SILVA CINTRA	PROFESSOR DE EDUCAÇÃO ESPECIAL
363003584	HADASSA QUEIROZ DE SOUZA DAMASCENO	PROFESSOR DE EDUCAÇÃO ESPECIAL	363009242	LILIANE BONACINE	PROFESSOR DE EDUCAÇÃO ESPECIAL
363000803	ILMA APARECIDA FERREIRA DA SILVA	PROFESSOR DE EDUCAÇÃO ESPECIAL	363006969	LISLAIME BENEDITA DO ROSARIO	PROFESSOR DE EDUCAÇÃO ESPECIAL
363010301	ISABEL CORTEZ DOMINGOS LIMA	PROFESSOR DE EDUCAÇÃO ESPECIAL	363007670	LIZA HONORIA PEREIRA	PROFESSOR DE EDUCAÇÃO ESPECIAL
363003540	IVANA ASSIS DO NASCIMENTO TOSI	PROFESSOR DE EDUCAÇÃO ESPECIAL	363009490	LORENA FIGUEIRA PRUDENTE DE AQUINO	PROFESSOR DE EDUCAÇÃO ESPECIAL
363002960	IVANA GOMES DA SILVA	PROFESSOR DE EDUCAÇÃO ESPECIAL	363007406	LUANA CRISTAL SANTOS BRAZIL	PROFESSOR DE EDUCAÇÃO ESPECIAL
363000833	IVONETE APARECIDA PEREIRA ALBERIGI	PROFESSOR DE EDUCAÇÃO ESPECIAL	363013075	LUANA FREITAS EVANGELISTA	PROFESSOR DE EDUCAÇÃO ESPECIAL
363001441	IZABEL CRISTINA DE MACEDO TELES	PROFESSOR DE EDUCAÇÃO ESPECIAL	363009207	LUCAS ALBERTO DE FARIA	PROFESSOR DE EDUCAÇÃO ESPECIAL
363003624	JACQUELINE APARECIDA DOMINGUES PEREIRA	PROFESSOR DE EDUCAÇÃO ESPECIAL	363000100	LUCELIA SILVA TEODORO	PROFESSOR DE EDUCAÇÃO ESPECIAL
363003790	JACQUELINE APARECIDA SILVA	PROFESSOR DE EDUCAÇÃO ESPECIAL	363003121	LUCIANA APARECIDA DA SILVA	PROFESSOR DE EDUCAÇÃO ESPECIAL
363006676	JACQUELINE DA SILVA VITORINO	PROFESSOR DE EDUCAÇÃO ESPECIAL	363012311	LUCIANA GONCALVES DE JESUS	PROFESSOR DE EDUCAÇÃO ESPECIAL
363001716	JANAINA RODRIGUES MANCORES	PROFESSOR DE EDUCAÇÃO ESPECIAL	363010568	LUCIANA LEMES GUILHERME	PROFESSOR DE EDUCAÇÃO ESPECIAL
363004862	JANAINA VIANA LIMA ARRUDA	PROFESSOR DE EDUCAÇÃO ESPECIAL	363001808	LUCIANA RODRIGUES FRANCA	PROFESSOR DE EDUCAÇÃO ESPECIAL
363006056	JANE GABRIELA MACHADO	PROFESSOR DE EDUCAÇÃO ESPECIAL	363013560	LUCIANA TEDESCO SILVA	PROFESSOR DE EDUCAÇÃO ESPECIAL
363010349	JEAN MARQUES GONCALVES PEREIRA	PROFESSOR DE EDUCAÇÃO ESPECIAL	363009395	LUCILENE FONTOURA DE CARVALHO SILVA	PROFESSOR DE EDUCAÇÃO ESPECIAL



363004960	LUCIMARA GUIMARES MACHADO ALMEIDA	PROFESSOR DE EDUCAÇÃO ESPECIAL	363006403	MARILSA DOS SANTOS	PROFESSOR DE EDUCAÇÃO ESPECIAL
363004972	LUCIMARA GUIMARES MACHADO ALMEIDA	PROFESSOR DE EDUCAÇÃO ESPECIAL	363011586	MARILUCI RIBEIRO DOS SANTOS SILVA	PROFESSOR DE EDUCAÇÃO ESPECIAL
363013329	LUCINES DE LOURDES ALVES	PROFESSOR DE EDUCAÇÃO ESPECIAL	363006897	MARILZA APARECIDA DA SILVA MACHADO	PROFESSOR DE EDUCAÇÃO ESPECIAL
363011119	LUCYLEIA SANTOS	PROFESSOR DE EDUCAÇÃO ESPECIAL	363003577	MARIUSA MARIA ROCHA GOMES VICTOR	PROFESSOR DE EDUCAÇÃO ESPECIAL
363011646	LUDMILA MARIA DOS SANTOS BABO	PROFESSOR DE EDUCAÇÃO ESPECIAL	363008068	MARLENE MARIA ALVES REBOUCAS DE LIMA	PROFESSOR DE EDUCAÇÃO ESPECIAL
363002801	LUIZ ANTONIO DA COSTA	PROFESSOR DE EDUCAÇÃO ESPECIAL	363000348	MARLI MELLO DE LIMA SANTOS	PROFESSOR DE EDUCAÇÃO ESPECIAL
363002763	LUZILENE APARECIDA VICENTE	PROFESSOR DE EDUCAÇÃO ESPECIAL	363008789	MARTA FILOMENA DE PAIVA	PROFESSOR DE EDUCAÇÃO ESPECIAL
363001721	MAGALI FREITAS DOS SANTOS	PROFESSOR DE EDUCAÇÃO ESPECIAL	363012701	MARTA MARIA DOS MSANTOS ATAIDE	PROFESSOR DE EDUCAÇÃO ESPECIAL
363012594	MAGALI FREITAS RODRIGUES DE SOUZA	PROFESSOR DE EDUCAÇÃO ESPECIAL	363013074	MEIRE SUELY FERREIRA DOS SANTOS SILVA	PROFESSOR DE EDUCAÇÃO ESPECIAL
363003823	MAIRA BENTO MONFREDINI	PROFESSOR DE EDUCAÇÃO ESPECIAL	363007241	MERCIA GLEIDE SILVA DOS SANTOS PEREIRA	PROFESSOR DE EDUCAÇÃO ESPECIAL
363003200	MARCELA DANIELE DOS PASSOS OLIVEIRA	PROFESSOR DE EDUCAÇÃO ESPECIAL	363008879	MICHEL SCARPA NEMA	PROFESSOR DE EDUCAÇÃO ESPECIAL
363009115	MARCIA DIAS DOS SANTOS TEODORO	PROFESSOR DE EDUCAÇÃO ESPECIAL	363005348	MICHEL VARELA DE FIGUEIREDO	PROFESSOR DE EDUCAÇÃO ESPECIAL
363011347	MARCIO DAVID JOVINO	PROFESSOR DE EDUCAÇÃO ESPECIAL	363002610	MICHELE VANESSA DOS SANTOS	PROFESSOR DE EDUCAÇÃO ESPECIAL
363001544	MARIA APARECIDA CASSIANO SIQUEIRA	PROFESSOR DE EDUCAÇÃO ESPECIAL	363003810	MICHELINE DE CASTRO REZENDE CAPELO	PROFESSOR DE EDUCAÇÃO ESPECIAL
363012278	MARIA APARECIDA DE FATIMA BRITO	PROFESSOR DE EDUCAÇÃO ESPECIAL	363007898	MICHELLE ELIANE PAFF	PROFESSOR DE EDUCAÇÃO ESPECIAL
363000378	MARIA APARECIDA FERREIRA SAMPAIO	PROFESSOR DE EDUCAÇÃO ESPECIAL	363001509	MICHELLY NAIJARA GOMES DA SILVA	PROFESSOR DE EDUCAÇÃO ESPECIAL
363001492	MARIA APARECIDA FURTADO	PROFESSOR DE EDUCAÇÃO ESPECIAL	363002561	MILAINÉ PEREIRA SANTOS SATURNO	PROFESSOR DE EDUCAÇÃO ESPECIAL
363004517	MARIA BERNADETE PEDROSO DE OLIVEIRA	PROFESSOR DE EDUCAÇÃO ESPECIAL	363002116	MILENA RAMOS DA SILVA	PROFESSOR DE EDUCAÇÃO ESPECIAL
363011295	MARIA C S DE CASTRO	PROFESSOR DE EDUCAÇÃO ESPECIAL	363004501	MIRIAM BRAZ DA SILVA	PROFESSOR DE EDUCAÇÃO ESPECIAL
363008947	MARIA CELIA RODRIGUES DA SILVA	PROFESSOR DE EDUCAÇÃO ESPECIAL	363008610	MIRIAM MARIANO	PROFESSOR DE EDUCAÇÃO ESPECIAL
363012231	MARIA CLAUDIA PELOGGIA CAVALCANTE DE SOUZA	PROFESSOR DE EDUCAÇÃO ESPECIAL	363008285	MONICA DE OLIVEIRA	PROFESSOR DE EDUCAÇÃO ESPECIAL
363001252	MARIA CONCEICAO DE SIQUEIRA PACHECO	PROFESSOR DE EDUCAÇÃO ESPECIAL	363000080	MONIQUE NOGUEIRA COBRADUQUES	PROFESSOR DE EDUCAÇÃO ESPECIAL
363000540	MARIA CRISTINA DE SOUZA MARCONDES	PROFESSOR DE EDUCAÇÃO ESPECIAL	363005417	NEIDE APARECIDA RABELO	PROFESSOR DE EDUCAÇÃO ESPECIAL
363000985	MARIA DA GLORIA SILVA FIDELIS DE LIRA	PROFESSOR DE EDUCAÇÃO ESPECIAL	363012102	NEUZA APARECIDA DE CARVALHO SILVA	PROFESSOR DE EDUCAÇÃO ESPECIAL
363008299	MARIA DAS GRACAS MOREIRA	PROFESSOR DE EDUCAÇÃO ESPECIAL	363006079	NOEMIA MARIA DE SOUSA	PROFESSOR DE EDUCAÇÃO ESPECIAL
363000113	MARIA DE FATIMA SANTOS DO NASCIMENTO	PROFESSOR DE EDUCAÇÃO ESPECIAL	363013532	PALOMA BRAZ	PROFESSOR DE EDUCAÇÃO ESPECIAL
363013163	MARIA DE LOURDES FERREIRA RAMOS	PROFESSOR DE EDUCAÇÃO ESPECIAL	363009632	PAMELA APARECIDA AMANCIO DE SOUZA	PROFESSOR DE EDUCAÇÃO ESPECIAL
363013480	MARIA DE LOURDES SILVA DOS SANTOS	PROFESSOR DE EDUCAÇÃO ESPECIAL	363002235	PATRICIA APARECIDA DA SILVA	PROFESSOR DE EDUCAÇÃO ESPECIAL
363008769	MARIA EDILENE RODRIGUES MARTINS	PROFESSOR DE EDUCAÇÃO ESPECIAL	363005539	PRISCILA AMANDA BERNARDINO RIBEIRO	PROFESSOR DE EDUCAÇÃO ESPECIAL
363004507	MARIA ELISANGELA ALVES DE SOUZA SANTOS	PROFESSOR DE EDUCAÇÃO ESPECIAL	363009376	QUEZIA SOUZA DE OLIVEIRA E SEIXAS	PROFESSOR DE EDUCAÇÃO ESPECIAL
363010461	MARIA ELIZANDRA BARBOSA FERREIRA RODRIGUES	PROFESSOR DE EDUCAÇÃO ESPECIAL	363004566	RAFAELA MUNIQUE LEITE DE SOUZA BRANDAO	PROFESSOR DE EDUCAÇÃO ESPECIAL
363010537	MARIA HELENA DE OLIVEIRA MACHADO	PROFESSOR DE EDUCAÇÃO ESPECIAL	363004724	RAISSA PEREIRA DA SILVA	PROFESSOR DE EDUCAÇÃO ESPECIAL
363011777	MARIA HELENA NOGUEIRA ARICE	PROFESSOR DE EDUCAÇÃO ESPECIAL	363001019	RAQUEL HELOISA BUENO	PROFESSOR DE EDUCAÇÃO ESPECIAL
363009191	MARIA INES DE LIMA MIRANDA	PROFESSOR DE EDUCAÇÃO ESPECIAL	363004841	RAQUEL OLIVEIRA ALVES	PROFESSOR DE EDUCAÇÃO ESPECIAL
363010791	MARIA JOSE SERVILHA PATERNEZ LIMA	PROFESSOR DE EDUCAÇÃO ESPECIAL	363000655	RAUL AUGUSTO DOS SANTOS MIRANDA	PROFESSOR DE EDUCAÇÃO ESPECIAL
363010575	MARIA MADALENA DE SOUZA ARAUJO	PROFESSOR DE EDUCAÇÃO ESPECIAL	363012481	REGINA ESTELA PINTO	PROFESSOR DE EDUCAÇÃO ESPECIAL
363000869	MARIA SALETE BONNA	PROFESSOR DE EDUCAÇÃO ESPECIAL	363005774	REGINA LUCIA DE SOUZA	PROFESSOR DE EDUCAÇÃO ESPECIAL
363006341	MARIANA LEITE SIQUEIRA AIRES SANTOS	PROFESSOR DE EDUCAÇÃO ESPECIAL	363004270	RENATA FERNANDA DE SIQUEIRA	PROFESSOR DE EDUCAÇÃO ESPECIAL
363009430	MARILENE REGINA VASCONCELLOS VALADARES	PROFESSOR DE EDUCAÇÃO ESPECIAL	363013372	ROBERTA CALDANI	PROFESSOR DE EDUCAÇÃO ESPECIAL



363006357	RONISE APARECIDA BENEDICTO RODRIGUES	PROFESSOR DE EDUCAÇÃO ESPECIAL	363005186	VANDA MARIA SILVA EVANGELISTA	PROFESSOR DE EDUCAÇÃO ESPECIAL
363008205	ROSANA BERNARDA RIBEIRO	PROFESSOR DE EDUCAÇÃO ESPECIAL	363010905	VANESA RODRIGUES DA ROCHA SANTOS	PROFESSOR DE EDUCAÇÃO ESPECIAL
363010736	ROSANGELA MARGARIDO	PROFESSOR DE EDUCAÇÃO ESPECIAL	363002698	VANESSA APARECIDA DOS SANTOS MENDONÇA	PROFESSOR DE EDUCAÇÃO ESPECIAL
363011323	ROSANGELA NASCIMENTO DA SILVA FERREIRA	PROFESSOR DE EDUCAÇÃO ESPECIAL	363004819	VANESSA CRISTINA DE OLIVEIRA RODRIGUES	PROFESSOR DE EDUCAÇÃO ESPECIAL
363008726	ROSEANE ROMERO DOESTE	PROFESSOR DE EDUCAÇÃO ESPECIAL	363012345	VANESSA DOS REIS VIEIRA	PROFESSOR DE EDUCAÇÃO ESPECIAL
363009600	ROSELAINÉ SANTOS DE OLIVEIRA	PROFESSOR DE EDUCAÇÃO ESPECIAL	363004727	VANESSA LOPES RIBEIRO MESQUITA	PROFESSOR DE EDUCAÇÃO ESPECIAL
363010729	ROSELI DUARTE FELIX CAPITULO	PROFESSOR DE EDUCAÇÃO ESPECIAL	363003880	VANESSA SORAIA SOUZA RODRIGUES ALVES	PROFESSOR DE EDUCAÇÃO ESPECIAL
363001615	ROSEMEIRE CARVALHO BRITO	PROFESSOR DE EDUCAÇÃO ESPECIAL	363007672	WELBYA REGINA SILVEIRA FALQUE	PROFESSOR DE EDUCAÇÃO ESPECIAL
363005780	ROSICLEIDE FERREIRA DE MAGALHAES FONSECA	PROFESSOR DE EDUCAÇÃO ESPECIAL	363013466	ADRIANA ORTENZI	PROFESSOR DE EDUCAÇÃO FÍSICA
363002736	RUBIA APARECIDA ROSA SHISHIDO	PROFESSOR DE EDUCAÇÃO ESPECIAL	363011404	ADRIANE LOPES ALVES	PROFESSOR DE EDUCAÇÃO FÍSICA
363007782	RUTILANIA DO NASIMENTO ALMEIDA	PROFESSOR DE EDUCAÇÃO ESPECIAL	363007451	ALEXANDRE DE OLIVEIRA SANTOS	PROFESSOR DE EDUCAÇÃO FÍSICA
363009347	SAMIA GALGANI CASSIANO GAMA	PROFESSOR DE EDUCAÇÃO ESPECIAL	363013479	ALEXSANDRO PABLO DE CASTRO FERREIRA	PROFESSOR DE EDUCAÇÃO FÍSICA
363003385	SANDRA REGINA DIAS AMORIM	PROFESSOR DE EDUCAÇÃO ESPECIAL	363004110	ALINE CECILIA RODRIGUES DAS NEVES	PROFESSOR DE EDUCAÇÃO FÍSICA
363011461	SHEYLA DIAS DO NASCIMENTO	PROFESSOR DE EDUCAÇÃO ESPECIAL	363003242	ALINE LEITE ROSA	PROFESSOR DE EDUCAÇÃO FÍSICA
363006803	SHIRLEY ANTUNES DA COSTA BATISTA	PROFESSOR DE EDUCAÇÃO ESPECIAL	363009118	ALINE LOPES DE JESUS	PROFESSOR DE EDUCAÇÃO FÍSICA
363008381	SIDIA DE LIMA CASEMIRO	PROFESSOR DE EDUCAÇÃO ESPECIAL	363011220	ALINE MARIA DE LIMA CARDOSO	PROFESSOR DE EDUCAÇÃO FÍSICA
363000557	SILVANA APARECIDA DOS SANTOS RODRIGUES	PROFESSOR DE EDUCAÇÃO ESPECIAL	363009545	ALINI SOARES SILVA	PROFESSOR DE EDUCAÇÃO FÍSICA
363012071	SILVANA APARECIDA MORAIS DE CASTILHO	PROFESSOR DE EDUCAÇÃO ESPECIAL	363013733	ALISON DA COSTA NAPOLEAO	PROFESSOR DE EDUCAÇÃO FÍSICA
363011636	SILVIA REGINA DOS SANTOS ROBERTO	PROFESSOR DE EDUCAÇÃO ESPECIAL	363002361	ALISON DE OLIVEIRA COELHO	PROFESSOR DE EDUCAÇÃO FÍSICA
363008702	SIMONE BORGES DOS SANTOS DE SANTANA	PROFESSOR DE EDUCAÇÃO ESPECIAL	363004624	ALTIMAR FERREIRA MEIRELLES	PROFESSOR DE EDUCAÇÃO FÍSICA
363011004	SIMONE REGINA DE LIMA	PROFESSOR DE EDUCAÇÃO ESPECIAL	363009155	AMANDA BARRETO DE OLIVEIRA	PROFESSOR DE EDUCAÇÃO FÍSICA
363008379	SIMONI RAMIRES	PROFESSOR DE EDUCAÇÃO ESPECIAL	363013800	ANA CAROLINE PINHEIRO DA SILVA	PROFESSOR DE EDUCAÇÃO FÍSICA
363001374	SIRLEI SANTANA CARNEIRO	PROFESSOR DE EDUCAÇÃO ESPECIAL	363004243	ANA CLEIA MEIRELES BATISTA	PROFESSOR DE EDUCAÇÃO FÍSICA
363012890	SONIA AMERICA LEO BORGES	PROFESSOR DE EDUCAÇÃO ESPECIAL	363006239	ANDERSON BESSA DA SILVA	PROFESSOR DE EDUCAÇÃO FÍSICA
363006807	SONIA REGINA DA SILVA MATTA	PROFESSOR DE EDUCAÇÃO ESPECIAL	363004948	ANDERSON FELIX DA CRUZ ASSIS	PROFESSOR DE EDUCAÇÃO FÍSICA
363003935	SONIA REGINA DOS SANTOS E SILVA	PROFESSOR DE EDUCAÇÃO ESPECIAL	363010223	ANDERSON PUIM	PROFESSOR DE EDUCAÇÃO FÍSICA
363011227	STELA DONIZETE DE ALMEIDA FERREIRA	PROFESSOR DE EDUCAÇÃO ESPECIAL	363006055	ANDRE APARECIDO ALVES SANTOS	PROFESSOR DE EDUCAÇÃO FÍSICA
363004418	SUELI APARECIDA DA SILVA	PROFESSOR DE EDUCAÇÃO ESPECIAL	363011146	ANDRE APARECIDO SILVA	PROFESSOR DE EDUCAÇÃO FÍSICA
363012367	SUMARA GRACIANA UMBELINO	PROFESSOR DE EDUCAÇÃO ESPECIAL	363008037	ANDRE LUIS TRISTAO	PROFESSOR DE EDUCAÇÃO FÍSICA
363006732	SUSANA REGINA RIBEIRO	PROFESSOR DE EDUCAÇÃO ESPECIAL	363005228	ANDRE LUIZ MARCOS	PROFESSOR DE EDUCAÇÃO FÍSICA
363006327	TAMIRYS DE JESUS SANTOS	PROFESSOR DE EDUCAÇÃO ESPECIAL	363010386	ANDREIA MACEDO OLIVEIRA FELIZARDO	PROFESSOR DE EDUCAÇÃO FÍSICA
363000701	TATIANA DE ARAUJO ROCHA DE ALMEIDA	PROFESSOR DE EDUCAÇÃO ESPECIAL	363006288	ARLINDO PEREIRA BENICIO DE ALMEIDA	PROFESSOR DE EDUCAÇÃO FÍSICA
363004886	TATIANE COSTA MATONOVIC	PROFESSOR DE EDUCAÇÃO ESPECIAL	363013540	ARTHUR VINICIUS LIRA DE FREITAS	PROFESSOR DE EDUCAÇÃO FÍSICA
363005649	TATIANE CRISTINE TAVARES	PROFESSOR DE EDUCAÇÃO ESPECIAL	363005939	BIANCA LARISSA BATISTA	PROFESSOR DE EDUCAÇÃO FÍSICA
363009493	TATIANE SANTOS DE MIRANDA	PROFESSOR DE EDUCAÇÃO ESPECIAL	363005815	BLAUTON DA SILVA	PROFESSOR DE EDUCAÇÃO FÍSICA
363002143	TAYNARA VIEIRA MACIEL	PROFESSOR DE EDUCAÇÃO ESPECIAL	363012582	BRENDON HENRIQUE RAMOS TORRES	PROFESSOR DE EDUCAÇÃO FÍSICA
363010830	TERESINHA DE FATIMA ALVES SANTANA	PROFESSOR DE EDUCAÇÃO ESPECIAL	363007017	BRUNA DA SILVA PEREIRA	PROFESSOR DE EDUCAÇÃO FÍSICA
363003587	THAYS MARINA COSTA SENA DOS SANTOS	PROFESSOR DE EDUCAÇÃO ESPECIAL	363000708	BRUNO AUGUSTO LAZARI MAIA	PROFESSOR DE EDUCAÇÃO FÍSICA
363000164	VALQUIRIA APARECIDA DE SIQUEIRA TEIXEIRA	PROFESSOR DE EDUCAÇÃO ESPECIAL	363012805	BRUNO MARCONDES AMANCIO	PROFESSOR DE EDUCAÇÃO FÍSICA



363008740	CAIO FERNANDO VIEIRA	PROFESSOR DE EDUCAÇÃO FÍSICA	363003545	EMANUELLE GONCALVES SILVA	PROFESSOR DE EDUCAÇÃO FÍSICA
363002410	CAIO NASCIMENTO DE CARVALHO	PROFESSOR DE EDUCAÇÃO FÍSICA	363006507	ERIKA MARIA DE JESUS FERNANDES	PROFESSOR DE EDUCAÇÃO FÍSICA
363010064	CAMILA BARBOSA THOMAZINI	PROFESSOR DE EDUCAÇÃO FÍSICA	363000889	EVA DA SILVA SOUSA	PROFESSOR DE EDUCAÇÃO FÍSICA
363008065	CAMILA DA SILVEIRA GONCALVES	PROFESSOR DE EDUCAÇÃO FÍSICA	363008207	EVELIN JULIA COSTA RODRIGUES	PROFESSOR DE EDUCAÇÃO FÍSICA
363005272	CAMILA DE ALMEIDA FERRACIN	PROFESSOR DE EDUCAÇÃO FÍSICA	363005207	EVELYN GARCI PINTO	PROFESSOR DE EDUCAÇÃO FÍSICA
363008429	CAROLINA HOLSBACK SILVA	PROFESSOR DE EDUCAÇÃO FÍSICA	363011376	EWERTON CHRISTIAN SOARES GRAMARIN	PROFESSOR DE EDUCAÇÃO FÍSICA
363004359	CAROLINA NOGUEIRA BARBOSA	PROFESSOR DE EDUCAÇÃO FÍSICA	363013344	EWERTON CHRISTIAN SOARES GRAMARIN	PROFESSOR DE EDUCAÇÃO FÍSICA
363005390	CAROLINE CRISTINA DOS SANTOS AGUIAR	PROFESSOR DE EDUCAÇÃO FÍSICA	363010255	FABIANA PEREIRA DE ALMEIDA	PROFESSOR DE EDUCAÇÃO FÍSICA
363009846	CELIA ALVES MARTINS FREIRE	PROFESSOR DE EDUCAÇÃO FÍSICA	363004300	FABIANO DE OLIVEIRA ROCHA	PROFESSOR DE EDUCAÇÃO FÍSICA
363009204	CHRISTIAN DE AVILA LOURENCO	PROFESSOR DE EDUCAÇÃO FÍSICA	363008877	FABIO ALEXANDRE DE MORAES	PROFESSOR DE EDUCAÇÃO FÍSICA
363011133	CHRISTIAN HENRIQUE DE SIQUEIRA	PROFESSOR DE EDUCAÇÃO FÍSICA	363005260	FELIPE PEREIRA BARBOSA	PROFESSOR DE EDUCAÇÃO FÍSICA
363008633	CLEIA APARECIDA DOS SANTOS	PROFESSOR DE EDUCAÇÃO FÍSICA	363009022	FERNANDA BANDEIRA GONCALVES DA SILVA	PROFESSOR DE EDUCAÇÃO FÍSICA
363013803	CLODOALDO BEZERRA DA SILVA	PROFESSOR DE EDUCAÇÃO FÍSICA	363001943	FERNANDA DOS SANTOS MACIEL	PROFESSOR DE EDUCAÇÃO FÍSICA
363006137	DAIANE APARECIDA DOS SANTOS	PROFESSOR DE EDUCAÇÃO FÍSICA	363001934	FERNANDO DE OLIVEIRA PASSOS	PROFESSOR DE EDUCAÇÃO FÍSICA
363004050	DAMARES APARECIDA PORFIRIO TEIXEIRA	PROFESSOR DE EDUCAÇÃO FÍSICA	363000044	FERNANDO HENRIQUE DE PAIVA	PROFESSOR DE EDUCAÇÃO FÍSICA
363009919	DANIEL APARECIDO RAYMUNDI	PROFESSOR DE EDUCAÇÃO FÍSICA	363000412	FERNANDO OLIVEIRA SILVA	PROFESSOR DE EDUCAÇÃO FÍSICA
363006775	DANIEL LEANDRO DOS REIS	PROFESSOR DE EDUCAÇÃO FÍSICA	363010853	FILIPE JOSE AUGUSTO SILVA DE JESUS	PROFESSOR DE EDUCAÇÃO FÍSICA
363013546	DANIELE CRISTINA DOS SANTOS	PROFESSOR DE EDUCAÇÃO FÍSICA	363010265	FLAVIO CANDIDO JUNIOR	PROFESSOR DE EDUCAÇÃO FÍSICA
363008687	DANIENE DE LIMA PAULINO	PROFESSOR DE EDUCAÇÃO FÍSICA	363012717	FREDERICO CARLOS MAXIMO	PROFESSOR DE EDUCAÇÃO FÍSICA
363010548	DANILO RAMOS DOS SANTOS DE FRANCA	PROFESSOR DE EDUCAÇÃO FÍSICA	363008958	GABRIEL HENRIQUE DE SOUZA DOS SANTOS	PROFESSOR DE EDUCAÇÃO FÍSICA
363001490	DIEGO JOSE MARTINS	PROFESSOR DE EDUCAÇÃO FÍSICA	363013442	GABRIEL RIBEIRO DE CARVALHO	PROFESSOR DE EDUCAÇÃO FÍSICA
363008591	DIEVERTON DAILTON MARIANO SILVA	PROFESSOR DE EDUCAÇÃO FÍSICA	363003929	GABRIEL ROGER MENINO DE ARAUJO	PROFESSOR DE EDUCAÇÃO FÍSICA
363000377	DOMINGOS LUCIO DOS SANTOS NETO	PROFESSOR DE EDUCAÇÃO FÍSICA	363011884	GABRIEL VINICIUS DA SILVEIRA	PROFESSOR DE EDUCAÇÃO FÍSICA
363003675	DONIZETI PEREIRA DOS SANTOS	PROFESSOR DE EDUCAÇÃO FÍSICA	363007055	GABRIELA NEVES GONCALVES	PROFESSOR DE EDUCAÇÃO FÍSICA
363004427	DOUGLAS LEITE XAVIER	PROFESSOR DE EDUCAÇÃO FÍSICA	363005746	GABRIELLA MORENO CARDOSO DE LUCENA	PROFESSOR DE EDUCAÇÃO FÍSICA
363008488	DRIELLEN FERNANDA OLIVEIRA	PROFESSOR DE EDUCAÇÃO FÍSICA	363003284	GERALDO GOMES PINNA FILHO	PROFESSOR DE EDUCAÇÃO FÍSICA
363011338	DULCE DO AMPARO SILVA LAGO	PROFESSOR DE EDUCAÇÃO FÍSICA	363002834	GERSON RIBEIRO CAMPOS	PROFESSOR DE EDUCAÇÃO FÍSICA
363005254	EDGARD HENRIQUE DE OLIVEIRA CARDOSO	PROFESSOR DE EDUCAÇÃO FÍSICA	363004523	GERVAZIO RODRIGUES DA SILVEIRA	PROFESSOR DE EDUCAÇÃO FÍSICA
363001929	EDIELSON BRUNO FORTES	PROFESSOR DE EDUCAÇÃO FÍSICA	363000154	GILCIOMAR FERRAREZ	PROFESSOR DE EDUCAÇÃO FÍSICA
363001333	EDIVALDO RAFAEL GOMES DOS SANTOS	PROFESSOR DE EDUCAÇÃO FÍSICA	363005658	GIOVANNA CRISTINA DO NASCIMENTO OLIVEIRA	PROFESSOR DE EDUCAÇÃO FÍSICA
363009162	EDLEN RIBEIRO	PROFESSOR DE EDUCAÇÃO FÍSICA	363013953	GISELE CRISTINA RIBEIRO BONIFACIO	PROFESSOR DE EDUCAÇÃO FÍSICA
363008929	EDUARDO CRUZ ROCHA	PROFESSOR DE EDUCAÇÃO FÍSICA	363007029	GIVANILDO CARLOS LOPES	PROFESSOR DE EDUCAÇÃO FÍSICA
363001607	EDUARDO FAGNER SIMAO	PROFESSOR DE EDUCAÇÃO FÍSICA	363001854	GLAUCIMAR BATISTA DO NASCIMENTO	PROFESSOR DE EDUCAÇÃO FÍSICA
363001948	ELAINE DA SILVA MELO	PROFESSOR DE EDUCAÇÃO FÍSICA	363004218	GUILHERME ROSSINI DE MORAES SANTOS	PROFESSOR DE EDUCAÇÃO FÍSICA
363008681	ELAINE MOREIRA DA SILVA	PROFESSOR DE EDUCAÇÃO FÍSICA	363007224	GUSTAVO HENRIQUE BATISTA DE LIMA SILVEIRA	PROFESSOR DE EDUCAÇÃO FÍSICA
363012652	ELAINE ROCHA DA SILVA	PROFESSOR DE EDUCAÇÃO FÍSICA	363005990	HELENA CRISTINA	PROFESSOR DE EDUCAÇÃO FÍSICA
363007651	ELIANE INEZ FIRMIANO	PROFESSOR DE EDUCAÇÃO FÍSICA	363000607	HENRIQUE CESAR FERNANDES	PROFESSOR DE EDUCAÇÃO FÍSICA
363000146	ELISANGELA APARECIDA DA SILVA NASCIMENTO	PROFESSOR DE EDUCAÇÃO FÍSICA	363009054	HIGOR FERREIRA DOS SANTOS	PROFESSOR DE EDUCAÇÃO FÍSICA
363008411	ELISSANDRO BARBOZA DE LIMA	PROFESSOR DE EDUCAÇÃO FÍSICA	363013456	INGRID DE ASSIS MACEDO	PROFESSOR DE EDUCAÇÃO FÍSICA



363010951	ISILDINHA DO PRADO	PROFESSOR DE EDUCAÇÃO FÍSICA	363001573	LUCAS DE ANDRADE SANTOS	PROFESSOR DE EDUCAÇÃO FÍSICA
363008724	ITALO CESAR BORGES DE SANTANA	PROFESSOR DE EDUCAÇÃO FÍSICA	363011018	LUCAS EDUARDO PINTO	PROFESSOR DE EDUCAÇÃO FÍSICA
363009256	IVETE MARIANO	PROFESSOR DE EDUCAÇÃO FÍSICA	363004844	LUCAS GARCIA DOS SANTOS	PROFESSOR DE EDUCAÇÃO FÍSICA
363008372	IZABELE DO PRADO SANTOS	PROFESSOR DE EDUCAÇÃO FÍSICA	363009111	LUCAS HEITOR LEITE MALVAZ-ZO	PROFESSOR DE EDUCAÇÃO FÍSICA
363010649	JACQUELINE BANDEIRA GONCALVES MACENA	PROFESSOR DE EDUCAÇÃO FÍSICA	363012232	LUCAS PEDRO MAXIMO DA SILVA	PROFESSOR DE EDUCAÇÃO FÍSICA
363000045	JACQUELINE DA SILVA MARTINS	PROFESSOR DE EDUCAÇÃO FÍSICA	363005351	LUCAS PEREIRA DA SILVA	PROFESSOR DE EDUCAÇÃO FÍSICA
363010094	JAINE MARCELA SANTOS DE SOUZA	PROFESSOR DE EDUCAÇÃO FÍSICA	363005354	LUCAS PEREIRA DA SILVA	PROFESSOR DE EDUCAÇÃO FÍSICA
363013363	JAMILE ADRIANE DE SOUZA	PROFESSOR DE EDUCAÇÃO FÍSICA	363001940	LUCAS RIBEIRO PAZ	PROFESSOR DE EDUCAÇÃO FÍSICA
363003447	JEAN CARLOS NEVES DE SOUSA	PROFESSOR DE EDUCAÇÃO FÍSICA	363011289	LUCAS SANTANA MASSUNAGA	PROFESSOR DE EDUCAÇÃO FÍSICA
363005287	JEAN FABIO VALERIO DE SOUZA	PROFESSOR DE EDUCAÇÃO FÍSICA	363000178	LUCAS VINICIUS FERREIRA VIEIRA	PROFESSOR DE EDUCAÇÃO FÍSICA
363006083	JENIFFER ARIANE UCHOAS SILVA	PROFESSOR DE EDUCAÇÃO FÍSICA	363006322	LUCILENE RIBEIRO DA SILVA	PROFESSOR DE EDUCAÇÃO FÍSICA
363002932	JESSICA DA SILVA NATALI MENDONCA	PROFESSOR DE EDUCAÇÃO FÍSICA	363011024	LUCIVALDO ASSUNCAO SILVA	PROFESSOR DE EDUCAÇÃO FÍSICA
363005886	JESSIKA LEMES DE SOUZA	PROFESSOR DE EDUCAÇÃO FÍSICA	363004079	LUCYANE GOI DOS SANTOS	PROFESSOR DE EDUCAÇÃO FÍSICA
363003450	JOAO FERNANDO BRAS LUIZ	PROFESSOR DE EDUCAÇÃO FÍSICA	363012950	LUDMILA TAYNE GONCALVES NUNES	PROFESSOR DE EDUCAÇÃO FÍSICA
363013303	JOAO PEDRO OLIVEIRA CUSTODIO	PROFESSOR DE EDUCAÇÃO FÍSICA	363010585	LUIS CLAUDIO FERREIRA JUNIOR	PROFESSOR DE EDUCAÇÃO FÍSICA
363005540	JOAO VICTOR BARBOSA DOS SANTOS	PROFESSOR DE EDUCAÇÃO FÍSICA	363004781	MAIARA KAROLINE PEREIRA	PROFESSOR DE EDUCAÇÃO FÍSICA
363009053	JOAO VICTOR NUNES PEREIRA	PROFESSOR DE EDUCAÇÃO FÍSICA	363013867	MARCELO DOS REIS MUNIZ	PROFESSOR DE EDUCAÇÃO FÍSICA
363011644	JOAO VITOR OLIVEIRA DE ANDRADE	PROFESSOR DE EDUCAÇÃO FÍSICA	363008960	MARCELO VINICIUS VIEIRA ALMEIDA JUNIOR	PROFESSOR DE EDUCAÇÃO FÍSICA
363002961	JOEL FRANCISCO AMERY PEREIRA DE ARAUJO	PROFESSOR DE EDUCAÇÃO FÍSICA	363012252	MARCIO PAULO DA SILVA	PROFESSOR DE EDUCAÇÃO FÍSICA
363013198	JOELMA DA SILVA	PROFESSOR DE EDUCAÇÃO FÍSICA	363011550	MARCOS VINICIUS DAVANZO	PROFESSOR DE EDUCAÇÃO FÍSICA
363003106	JOICE APARECIDADE FATIMA IVEIRA BAPTISTA	PROFESSOR DE EDUCAÇÃO FÍSICA	363008621	MARCUS REINALDO MACIEL	PROFESSOR DE EDUCAÇÃO FÍSICA
363012325	JONATAS WILLIAM APARECIDO DA CRUZ FERREIRA	PROFESSOR DE EDUCAÇÃO FÍSICA	363009700	MARCUS REINALDO MACIEL	PROFESSOR DE EDUCAÇÃO FÍSICA
363005144	JOSE CAMPOS BARBOSA JUNIOR	PROFESSOR DE EDUCAÇÃO FÍSICA	363002029	MARIA CLARA MONTEIRO LUKASCHECK	PROFESSOR DE EDUCAÇÃO FÍSICA
363009927	JOSE CLAUDIO APARECIDO MACHADO	PROFESSOR DE EDUCAÇÃO FÍSICA	363008750	MARIA DE FATIMA DAS NEVES ALVES	PROFESSOR DE EDUCAÇÃO FÍSICA
363004616	JOSE FELIPE DE LIMA SILVA	PROFESSOR DE EDUCAÇÃO FÍSICA	363007516	MARIA LUISA BASTOS MACHADO LEME DOS SANTOS	PROFESSOR DE EDUCAÇÃO FÍSICA
363006866	JOSE ROBERTO DOS SANTOS JUNIOR	PROFESSOR DE EDUCAÇÃO FÍSICA	363005317	MARIA ROSA MAGALHAES	PROFESSOR DE EDUCAÇÃO FÍSICA
363008434	JOYCE DE SOUZA PRADO	PROFESSOR DE EDUCAÇÃO FÍSICA	363002624	MARIANA RIBEIRO NEVES DE LIMA	PROFESSOR DE EDUCAÇÃO FÍSICA
363002385	KAIQUE CAMPANA RIBEIRO	PROFESSOR DE EDUCAÇÃO FÍSICA	363002077	MATEUS ANTONIO DOS SANTOS	PROFESSOR DE EDUCAÇÃO FÍSICA
363006291	KATY DA CUNHA ATHAYDES COSTA	PROFESSOR DE EDUCAÇÃO FÍSICA	363002894	MATHEUS OLIVEIRA SANA	PROFESSOR DE EDUCAÇÃO FÍSICA
363008158	LAEL ALVES FERREIRA	PROFESSOR DE EDUCAÇÃO FÍSICA	363006040	MAYARA DE CARVALHO PAULO	PROFESSOR DE EDUCAÇÃO FÍSICA
363010433	LAIS ALINE SILVA	PROFESSOR DE EDUCAÇÃO FÍSICA	363010579	MAYARA GONCALVES MADEIRA	PROFESSOR DE EDUCAÇÃO FÍSICA
363012157	LALESKA ISABELA FERREIRA BERTOLDO	PROFESSOR DE EDUCAÇÃO FÍSICA	363002256	MICHAEL RANGEL GUEDES	PROFESSOR DE EDUCAÇÃO FÍSICA
363003009	LARA HANNA ALVES BARBOSA DOS SANTOS	PROFESSOR DE EDUCAÇÃO FÍSICA	363007018	MICHELE APARECIDA FONTANA	PROFESSOR DE EDUCAÇÃO FÍSICA
363006883	LARISSA SOUSA DAS NEVES	PROFESSOR DE EDUCAÇÃO FÍSICA	363002737	MICHELLE APARECIDA SOARES	PROFESSOR DE EDUCAÇÃO FÍSICA
363013816	LEANDRO BISPO NASCIMENTO	PROFESSOR DE EDUCAÇÃO FÍSICA	363006219	MIGUEL DE FREITAS CARVALHO	PROFESSOR DE EDUCAÇÃO FÍSICA
363009619	LEANDRO LAZARO ROSA FERNANDES EVANGELISTA	PROFESSOR DE EDUCAÇÃO FÍSICA	363008576	MONICA EUGENIA DE PAULA BUSTAMANTE FARIAS	PROFESSOR DE EDUCAÇÃO FÍSICA
363006997	LENICE MARINHO KOBLINGER	PROFESSOR DE EDUCAÇÃO FÍSICA	363004587	MONIQUE EVELYN RAMOS DE SOUZA BATISTA	PROFESSOR DE EDUCAÇÃO FÍSICA
363001933	LILIANE ROBERTA DA SILVA NOBRE	PROFESSOR DE EDUCAÇÃO FÍSICA	363001474	MYRIAM GONCALVES RAMOS	PROFESSOR DE EDUCAÇÃO FÍSICA
363003732	LORRAINE DE ABREU BARBOSA	PROFESSOR DE EDUCAÇÃO FÍSICA	363002141	NATALIA RIBEIRO PEREIRA	PROFESSOR DE EDUCAÇÃO FÍSICA



363010504	NATHAN DE CIA ZIMMER	PROFESSOR DE EDUCAÇÃO FÍSICA	363013020	SIDNEI LUCIO	PROFESSOR DE EDUCAÇÃO FÍSICA
363003100	NICOLAS PATRICK LANZILOTTI HILARIO	PROFESSOR DE EDUCAÇÃO FÍSICA	363000114	SIMONE CRISTINA DE OLIVEIRA PEREIRA	PROFESSOR DE EDUCAÇÃO FÍSICA
363008709	NICOLI APARECIDA NAGAROTO DOS SANTOS	PROFESSOR DE EDUCAÇÃO FÍSICA	363011798	SIMONE DE FATIMA SAVOLDI PEREIRA	PROFESSOR DE EDUCAÇÃO FÍSICA
363004032	OELTON APARECIDO DA SILVA	PROFESSOR DE EDUCAÇÃO FÍSICA	363001053	STEPHANIE CAROLINA GRACIANO QUEIROZ	PROFESSOR DE EDUCAÇÃO FÍSICA
363006427	OSMAR AUGUSTO MESSIAS DE SOUZA LOPES	PROFESSOR DE EDUCAÇÃO FÍSICA	363004971	TABATA OLIVEIRA DOS SANTOS	PROFESSOR DE EDUCAÇÃO FÍSICA
363013362	OSWALDO GOMES DA SILVA FILHO	PROFESSOR DE EDUCAÇÃO FÍSICA	363006570	THACYLLA FERNANDA BRASIL DE CARVALHO	PROFESSOR DE EDUCAÇÃO FÍSICA
363011234	PAMELA SILVESTRE DE SOUZA	PROFESSOR DE EDUCAÇÃO FÍSICA	363005382	THAIS CRISTINA FERREIRA	PROFESSOR DE EDUCAÇÃO FÍSICA
363011398	PAULO HENRIQUE LISBOA	PROFESSOR DE EDUCAÇÃO FÍSICA	363011518	THAIS FERNANDA UCHOAS TAVARES	PROFESSOR DE EDUCAÇÃO FÍSICA
363008056	PEDRO HENRIQUE BERNARDO DOS SANTOS	PROFESSOR DE EDUCAÇÃO FÍSICA	363013516	THIAGO BATISTA SOARES	PROFESSOR DE EDUCAÇÃO FÍSICA
363002007	PEDRO LUIS ALVIM FERNANDES	PROFESSOR DE EDUCAÇÃO FÍSICA	363012728	THOMAS LITZLER PEDRO	PROFESSOR DE EDUCAÇÃO FÍSICA
363010051	RAFAEL ALEXANDRE DE OLIVEIRA FERNANDES	PROFESSOR DE EDUCAÇÃO FÍSICA	363008904	TIAGO LEITAO SILVA	PROFESSOR DE EDUCAÇÃO FÍSICA
363000313	RAFAEL ARAUJO DOS SANTOS SARMENTO	PROFESSOR DE EDUCAÇÃO FÍSICA	363011450	TOBIAS RAFAEL COSTA RODRIGUES	PROFESSOR DE EDUCAÇÃO FÍSICA
363010488	RAFAEL DIEGO MARTINS	PROFESSOR DE EDUCAÇÃO FÍSICA	363006536	VAGNER CRUZ DA SILVA	PROFESSOR DE EDUCAÇÃO FÍSICA
363013760	RAFAEL ESTEVAO MOREIRA DOS SANTOS	PROFESSOR DE EDUCAÇÃO FÍSICA	363008011	VAGNER JOSE FRANCISCO	PROFESSOR DE EDUCAÇÃO FÍSICA
363011807	RAFAELA CAROLINE CAMPOS DAS CHAGAS	PROFESSOR DE EDUCAÇÃO FÍSICA	363011487	VALDENICE ARBOLEYA DE OLIVEIRA	PROFESSOR DE EDUCAÇÃO FÍSICA
363008656	RAFAELA OLIVEIRA SANTANA	PROFESSOR DE EDUCAÇÃO FÍSICA	363004541	VERA SILVIA OLIVEIRA MENDES DE ANDRADE	PROFESSOR DE EDUCAÇÃO FÍSICA
363006237	RAFAELADILSON PIRES	PROFESSOR DE EDUCAÇÃO FÍSICA	363013794	VERONICA JANAINA DO PRADO PEREIRA	PROFESSOR DE EDUCAÇÃO FÍSICA
363010516	RAPHAEL DE ALBUQUERQUE	PROFESSOR DE EDUCAÇÃO FÍSICA	363006649	VICTOR PAPERA	PROFESSOR DE EDUCAÇÃO FÍSICA
363001464	RAPHAEL DUNSTAN NEVES	PROFESSOR DE EDUCAÇÃO FÍSICA	363002785	VINICIUS BIFE MORAES DA SILVA	PROFESSOR DE EDUCAÇÃO FÍSICA
363000039	RAQUEL APARECIDA SOUZA SANTOS	PROFESSOR DE EDUCAÇÃO FÍSICA	363011970	VITOR CORREIA E SILVA	PROFESSOR DE EDUCAÇÃO FÍSICA
363008805	RENATO WILLIANS BATISTA	PROFESSOR DE EDUCAÇÃO FÍSICA	363003078	VIVIANA LOPES DA SILVA	PROFESSOR DE EDUCAÇÃO FÍSICA
363013605	RENE MARQUES DA SILVA JUNIOR	PROFESSOR DE EDUCAÇÃO FÍSICA	363013093	WENDER LUCIANO RIBEIRO	PROFESSOR DE EDUCAÇÃO FÍSICA
363004899	RESILANDRO LUIZ CALVO	PROFESSOR DE EDUCAÇÃO FÍSICA	363005792	WILLIAM ELIVELTON DA SILVA SANTOS	PROFESSOR DE EDUCAÇÃO FÍSICA
363000975	REVERTON RENAN BARBOSA	PROFESSOR DE EDUCAÇÃO FÍSICA	363009352	WILLIAN BENTO RODRIGUES BARROS	PROFESSOR DE EDUCAÇÃO FÍSICA
363004821	RICARDO CESAR ALVES FERREIRA	PROFESSOR DE EDUCAÇÃO FÍSICA	363008360	YURI PEREIRA MARTINS DA SILVA	PROFESSOR DE EDUCAÇÃO FÍSICA
363004164	ROBSON ALVES DE SANTANA	PROFESSOR DE EDUCAÇÃO FÍSICA	363001073	ABIGAIL DE ATHAYDES MAGARFFO	PROFESSOR DE EDUCAÇÃO INFANTIL
363005786	ROBSON MESSIAS DA SILVA	PROFESSOR DE EDUCAÇÃO FÍSICA	363013668	ADA CRISTINA DA SILVA BAYER	PROFESSOR DE EDUCAÇÃO INFANTIL
363004035	RODRIGO CARDOSO DA SILVA	PROFESSOR DE EDUCAÇÃO FÍSICA	363013184	ADAMARES CRISTINA DA SILVA SANTOS	PROFESSOR DE EDUCAÇÃO INFANTIL
363003694	RODRIGO GONCALVES DA COSTA	PROFESSOR DE EDUCAÇÃO FÍSICA	363005494	ADAN ALVES MOREIRA	PROFESSOR DE EDUCAÇÃO INFANTIL
363013205	RODRIGO MILAGRES DO NASCIMENTO	PROFESSOR DE EDUCAÇÃO FÍSICA	363000251	ADELAIDE DO NASCIMENTO JOVITA	PROFESSOR DE EDUCAÇÃO INFANTIL
363009584	ROMULO BRAUN DE OLIVEIRA	PROFESSOR DE EDUCAÇÃO FÍSICA	363013739	ADENIZE RAMOS DE LIMA URNA	PROFESSOR DE EDUCAÇÃO INFANTIL
363002057	ROSANGELA MARIA DE OLIVEIRA MOREIRA	PROFESSOR DE EDUCAÇÃO FÍSICA	363004373	ADRIANA APARECIDA DE MORAIS SILVEIRA	PROFESSOR DE EDUCAÇÃO INFANTIL
363010448	ROSANGELA MARTINS DOS SANTOS	PROFESSOR DE EDUCAÇÃO FÍSICA	363007404	ADRIANA APARECIDA DE SOUZA	PROFESSOR DE EDUCAÇÃO INFANTIL
363012247	ROSEMARY LANDINI DE ALMEIDA	PROFESSOR DE EDUCAÇÃO FÍSICA	363004260	ADRIANA APARECIDA DEODATO	PROFESSOR DE EDUCAÇÃO INFANTIL
363009216	ROSENEIA APARECIDA DA SILVA	PROFESSOR DE EDUCAÇÃO FÍSICA	363011145	ADRIANA APARECIDA DO CARMO FUKUSHIMA	PROFESSOR DE EDUCAÇÃO INFANTIL
363006653	ROSINEI BRUNHEROTO	PROFESSOR DE EDUCAÇÃO FÍSICA	363001263	ADRIANA APARECIDA GUIMARAES	PROFESSOR DE EDUCAÇÃO INFANTIL
363004104	ROSYMARA LOPES TOME	PROFESSOR DE EDUCAÇÃO FÍSICA	363010728	ADRIANA APARECIDA HENRIQUE DE CAMPOS	PROFESSOR DE EDUCAÇÃO INFANTIL
363001859	SARITA NUNES NUNES DE SIQUEIRA	PROFESSOR DE EDUCAÇÃO FÍSICA	363005962	ADRIANA APARECIDA SOUZA DE CASTILHO	PROFESSOR DE EDUCAÇÃO INFANTIL
363008511	SERGIO RIBEIRO CARVALHEIRA	PROFESSOR DE EDUCAÇÃO FÍSICA	363010999	ADRIANA BENEDITA DE CAMARGO LOPES	PROFESSOR DE EDUCAÇÃO INFANTIL



363013683	ADRIANA CORREA DE ARAUJO	PROFESSOR DE EDUCAÇÃO INFANTIL	363003080	ADRIELLE RIBEIRO CORREA	PROFESSOR DE EDUCAÇÃO INFANTIL
363006465	ADRIANA CRISTINA CORREA NASCIMENTO	PROFESSOR DE EDUCAÇÃO INFANTIL	363003088	ADRIELLY DOS SANTOS CUSTODIO	PROFESSOR DE EDUCAÇÃO INFANTIL
363010513	ADRIANA CRISTINA NATAL FERREIRA	PROFESSOR DE EDUCAÇÃO INFANTIL	363003653	ADRIELLY RODRIGUES VERAS	PROFESSOR DE EDUCAÇÃO INFANTIL
363006926	ADRIANA CRISTINA PEREIRA GONCALVES DOS SANTOS	PROFESSOR DE EDUCAÇÃO INFANTIL	363010944	ADRYERLLE DE SOUZA VAL-ENTIM	PROFESSOR DE EDUCAÇÃO INFANTIL
363006430	ADRIANA DE CASTRO FERREIRA	PROFESSOR DE EDUCAÇÃO INFANTIL	363000705	AGATHA ANGEL DE MORAES PRADO	PROFESSOR DE EDUCAÇÃO INFANTIL
363005232	ADRIANA DE FATIMA BRITO	PROFESSOR DE EDUCAÇÃO INFANTIL	363008237	AGATHA CRISTINA SOUZA DE PAULA	PROFESSOR DE EDUCAÇÃO INFANTIL
363001111	ADRIANA DE FATIMA RAMOS	PROFESSOR DE EDUCAÇÃO INFANTIL	363008784	AGATHA FERNANDES DE MELO	PROFESSOR DE EDUCAÇÃO INFANTIL
363010699	ADRIANA DE LURDES DIAS RODRIGUES	PROFESSOR DE EDUCAÇÃO INFANTIL	363000300	ALANA FERNANDA CASTILHO GONZAGA	PROFESSOR DE EDUCAÇÃO INFANTIL
363001967	ADRIANA DE SIQUEIRA PINTO MACEDO	PROFESSOR DE EDUCAÇÃO INFANTIL	363001993	ALANA FERREIRA ROSATI	PROFESSOR DE EDUCAÇÃO INFANTIL
363001280	ADRIANA DO NASCIMENTO FROES	PROFESSOR DE EDUCAÇÃO INFANTIL	363013439	ALANES RAMOS DA SILVA	PROFESSOR DE EDUCAÇÃO INFANTIL
363003232	ADRIANA DOS SANTOS	PROFESSOR DE EDUCAÇÃO INFANTIL	363008032	ALANY VALERIA DA SILVA LIMA	PROFESSOR DE EDUCAÇÃO INFANTIL
363010969	ADRIANA EVANGELISTA DA SILVA CABRERA	PROFESSOR DE EDUCAÇÃO INFANTIL	363006229	ALCIONE SEVERINA DA SILVA BARROS	PROFESSOR DE EDUCAÇÃO INFANTIL
363002911	ADRIANA FERREIRA CATUREBA	PROFESSOR DE EDUCAÇÃO INFANTIL	363000453	ALDA CRISTINA SANCHES CASTRO	PROFESSOR DE EDUCAÇÃO INFANTIL
363002068	ADRIANA FERREIRA DA SILVA FRANCA	PROFESSOR DE EDUCAÇÃO INFANTIL	363012760	ALDALEIA DE MORAES PAULA CASEMIRO	PROFESSOR DE EDUCAÇÃO INFANTIL
363006539	ADRIANA FRANCISCA DA SILVA	PROFESSOR DE EDUCAÇÃO INFANTIL	363000341	ALDEMARA ELIZANGELA JUNIOR	PROFESSOR DE EDUCAÇÃO INFANTIL
363007568	ADRIANA GOMES PRADO	PROFESSOR DE EDUCAÇÃO INFANTIL	363002572	ALECIA RAMOS DE SOUZA	PROFESSOR DE EDUCAÇÃO INFANTIL
363009030	ADRIANA KANESKI DE MORAES COLOMBO	PROFESSOR DE EDUCAÇÃO INFANTIL	363003605	ALESSANDRA ALVES GARCIA	PROFESSOR DE EDUCAÇÃO INFANTIL
363010605	ADRIANA LEMES DE LIMA	PROFESSOR DE EDUCAÇÃO INFANTIL	363006778	ALESSANDRA APARECIDA DA SILVA	PROFESSOR DE EDUCAÇÃO INFANTIL
363008113	ADRIANA LOPES RIBEIRO	PROFESSOR DE EDUCAÇÃO INFANTIL	363008570	ALESSANDRA APARECIDA PEREIRA	PROFESSOR DE EDUCAÇÃO INFANTIL
363007420	ADRIANA MARIA CONCEICAO SALVADOR ARRUDA	PROFESSOR DE EDUCAÇÃO INFANTIL	363012430	ALESSANDRA APARECIDA RODRIGUES	PROFESSOR DE EDUCAÇÃO INFANTIL
363003901	ADRIANA MARIA DO NASCIMENTO DA SILVA	PROFESSOR DE EDUCAÇÃO INFANTIL	363012053	ALESSANDRA CANDIDA DE SOUZA RODRIGUES	PROFESSOR DE EDUCAÇÃO INFANTIL
363012915	ADRIANA MARIA FRANCISCO DE SOUZA	PROFESSOR DE EDUCAÇÃO INFANTIL	363013645	ALESSANDRA CRISTINA SILVEIRA ROSA	PROFESSOR DE EDUCAÇÃO INFANTIL
363008287	ADRIANA MARTINS DE SOUZA SA	PROFESSOR DE EDUCAÇÃO INFANTIL	363000252	ALESSANDRA DA SILVA	PROFESSOR DE EDUCAÇÃO INFANTIL
363000766	ADRIANA MIRIAM DOS SANTOS	PROFESSOR DE EDUCAÇÃO INFANTIL	363009958	ALESSANDRA DAS GRACAS RODRIGUES	PROFESSOR DE EDUCAÇÃO INFANTIL
363013674	ADRIANA NEVES DE SOUZA	PROFESSOR DE EDUCAÇÃO INFANTIL	363000404	ALESSANDRA DE CAMARGO GOMES COSTA	PROFESSOR DE EDUCAÇÃO INFANTIL
363006455	ADRIANA PAULA DE SOUZA	PROFESSOR DE EDUCAÇÃO INFANTIL	363012730	ALESSANDRA DE FATIMA DIAS	PROFESSOR DE EDUCAÇÃO INFANTIL
363006593	ADRIANA PEDROSO DE JESUS	PROFESSOR DE EDUCAÇÃO INFANTIL	363003932	ALESSANDRA FERNANDES	PROFESSOR DE EDUCAÇÃO INFANTIL
363007042	ADRIANA REIS DE PAULA SILVA	PROFESSOR DE EDUCAÇÃO INFANTIL	363012660	ALESSANDRA FERRAZ DE SOUZA	PROFESSOR DE EDUCAÇÃO INFANTIL
363006442	ADRIANA SANTANA DE OLIVEIRA	PROFESSOR DE EDUCAÇÃO INFANTIL	363009986	ALESSANDRA MARCIA CANDIDO LUIZ DE PAULA	PROFESSOR DE EDUCAÇÃO INFANTIL
363007773	ADRIANA SCANDAROLI IZIDORO	PROFESSOR DE EDUCAÇÃO INFANTIL	363013078	ALESSANDRA MARILUCI BRAZ RABELLO	PROFESSOR DE EDUCAÇÃO INFANTIL
363013824	ADRIANA SIQUEIRA FERREIRA DA SILVA	PROFESSOR DE EDUCAÇÃO INFANTIL	363008093	ALESSANDRA MARTINS	PROFESSOR DE EDUCAÇÃO INFANTIL
363004441	ADRIANA SOUZA DA SILVA	PROFESSOR DE EDUCAÇÃO INFANTIL	363010247	ALESSANDRA MASSON RANGEL	PROFESSOR DE EDUCAÇÃO INFANTIL
363004550	ADRIANA VAIANO	PROFESSOR DE EDUCAÇÃO INFANTIL	363006954	ALESSANDRA MICHELE GOUVEA	PROFESSOR DE EDUCAÇÃO INFANTIL
363001638	ADRIELE ALINE DE SOUZA FREIRE	PROFESSOR DE EDUCAÇÃO INFANTIL	363006365	ALESSANDRA PAVAN	PROFESSOR DE EDUCAÇÃO INFANTIL
363001639	ADRIELE ALINE DE SOUZA FREIRE	PROFESSOR DE EDUCAÇÃO INFANTIL	363001732	ALESSANDRA PEREIRA BALTAZAR	PROFESSOR DE EDUCAÇÃO INFANTIL
363008962	ADRIELE ESTEFANIE ALVES MATIAS DOS SANTOS	PROFESSOR DE EDUCAÇÃO INFANTIL	363003846	ALESSANDRA PEREIRA DE SOUZA	PROFESSOR DE EDUCAÇÃO INFANTIL
363006159	ADRIELE MOTA RODRIGUES MARINHO	PROFESSOR DE EDUCAÇÃO INFANTIL	363010854	ALESSANDRA PINTO DE ALMEIDA FARIA	PROFESSOR DE EDUCAÇÃO INFANTIL
363013237	ADRIELE THAIS MAIA PIRES	PROFESSOR DE EDUCAÇÃO INFANTIL	363007194	ALESSANDRA RAMOS DOS SANTOS	PROFESSOR DE EDUCAÇÃO INFANTIL
363002046	ADRIELLE LOBO MARTINS	PROFESSOR DE EDUCAÇÃO INFANTIL	363009577	ALESSANDRA REGINA ANDRADE RIBEIRO	PROFESSOR DE EDUCAÇÃO INFANTIL



363009102	ALESSANDRA REGINA FERREIRA DUARTE	PROFESSOR DE EDUCAÇÃO INFANTIL	363001892	ALINE GUIDINI DE SOUSA	PROFESSOR DE EDUCAÇÃO INFANTIL
363010973	ALESSANDRA ROBERTA SANTOS	PROFESSOR DE EDUCAÇÃO INFANTIL	363012161	ALINE HELENA DIAS SOARES DE SOUZA	PROFESSOR DE EDUCAÇÃO INFANTIL
363012045	ALESSANRA LUCIENE BARBOSA	PROFESSOR DE EDUCAÇÃO INFANTIL	363000315	ALINE KELLY MENDONCA RIBEIRO	PROFESSOR DE EDUCAÇÃO INFANTIL
363011036	ALEXANDRA APARECIDA CASIANO	PROFESSOR DE EDUCAÇÃO INFANTIL	363000390	ALINE LEITE SOUZA MARINHO	PROFESSOR DE EDUCAÇÃO INFANTIL
363002389	ALEXANDRA APARECIDA GONCALVES	PROFESSOR DE EDUCAÇÃO INFANTIL	363013015	ALINE LOPES CARVALHO AZEVEDO	PROFESSOR DE EDUCAÇÃO INFANTIL
363013028	ALEXANDRA CRISTIANE FIOROTTO LARANJEIRA	PROFESSOR DE EDUCAÇÃO INFANTIL	363011455	ALINE MARIA DE LIMA CARDOSO	PROFESSOR DE EDUCAÇÃO INFANTIL
363005718	ALEXANDRE RODRIGUES PEREZ	PROFESSOR DE EDUCAÇÃO INFANTIL	363003032	ALINE MARIA LOPES FERREIRA	PROFESSOR DE EDUCAÇÃO INFANTIL
363003623	ALEXSANDRA APARECIDA DE SOUZA OLIVEIRA	PROFESSOR DE EDUCAÇÃO INFANTIL	363006090	ALINE MENDES CALISTO	PROFESSOR DE EDUCAÇÃO INFANTIL
363004003	ALEXSANDRA GOMES MARTINS DE CARVALHO	PROFESSOR DE EDUCAÇÃO INFANTIL	363009168	ALINE MONTEIRO DOS SANTOS GRENDEL	PROFESSOR DE EDUCAÇÃO INFANTIL
363012067	ALEXSANDRA MARILIA APARECIDA ROSA	PROFESSOR DE EDUCAÇÃO INFANTIL	363009384	ALINE MOTTA PONCIANO MANCILHA	PROFESSOR DE EDUCAÇÃO INFANTIL
363013531	ALEXSANDRO PABLO DE CASTRO FERREIRA	PROFESSOR DE EDUCAÇÃO INFANTIL	363008685	ALINE MOURA DE LIMA	PROFESSOR DE EDUCAÇÃO INFANTIL
363003855	ALICE CATARINA SOUZA RODRIGUES ALVES	PROFESSOR DE EDUCAÇÃO INFANTIL	363002630	ALINE NOBRE DAS NEVES	PROFESSOR DE EDUCAÇÃO INFANTIL
363004331	ALICE DE OLIVEIRA BARROS	PROFESSOR DE EDUCAÇÃO INFANTIL	363000281	ALINE OLIVEIRA DA SILVA	PROFESSOR DE EDUCAÇÃO INFANTIL
363001454	ALICE GABINI MACHADO	PROFESSOR DE EDUCAÇÃO INFANTIL	363012926	ALINE PAULA DA SILVA SOUZA	PROFESSOR DE EDUCAÇÃO INFANTIL
363000906	ALINE CARLA DOS SANTOS	PROFESSOR DE EDUCAÇÃO INFANTIL	363005917	ALINE PEREIRA DOS SANTOS	PROFESSOR DE EDUCAÇÃO INFANTIL
363009370	ALINE CARVALHO LIMA VAISSET	PROFESSOR DE EDUCAÇÃO INFANTIL	363003711	ALINE PRISCILA GUERREIRO COELHO	PROFESSOR DE EDUCAÇÃO INFANTIL
363003930	ALINE CARVALHO LOPES FERNANDES	PROFESSOR DE EDUCAÇÃO INFANTIL	363001535	ALINE RIBEIRO DE MELO	PROFESSOR DE EDUCAÇÃO INFANTIL
363010224	ALINE CAVALCANTE JUNHO SOARES	PROFESSOR DE EDUCAÇÃO INFANTIL	363013590	ALINE SANTANA DE MORAES SANTOS	PROFESSOR DE EDUCAÇÃO INFANTIL
363004124	ALINE CECILIA RODRIGUES DAS NEVES	PROFESSOR DE EDUCAÇÃO INFANTIL	363000130	ALINE SANTOS DA SILVA	PROFESSOR DE EDUCAÇÃO INFANTIL
363001269	ALINE CRISTINA ALVES SILVA LIMA	PROFESSOR DE EDUCAÇÃO INFANTIL	363001603	ALINE TAMIRES BARBOSA	PROFESSOR DE EDUCAÇÃO INFANTIL
363013271	ALINE CRISTINE BARROSO DE CAMPOS	PROFESSOR DE EDUCAÇÃO INFANTIL	363002339	ALINE XAVIER SANTOS	PROFESSOR DE EDUCAÇÃO INFANTIL
363000852	ALINE DA SILVA DE JESUS	PROFESSOR DE EDUCAÇÃO INFANTIL	363002777	ALINESOARES RIBEIRO	PROFESSOR DE EDUCAÇÃO INFANTIL
363000314	ALINE DA SILVA ROSA	PROFESSOR DE EDUCAÇÃO INFANTIL	363005906	ALLANA RAMOS CAPUCCI	PROFESSOR DE EDUCAÇÃO INFANTIL
363000591	ALINE DE PAULA CARVALHO	PROFESSOR DE EDUCAÇÃO INFANTIL	363004572	ALMERINDA SOARES DE CARVALHO	PROFESSOR DE EDUCAÇÃO INFANTIL
363008059	ALINE DE PAULA OLIVEIRA	PROFESSOR DE EDUCAÇÃO INFANTIL	363010723	ALTAMIRA GONCALVES SOUTO TALPAI	PROFESSOR DE EDUCAÇÃO INFANTIL
363001426	ALINE DE PAULA SANTOS	PROFESSOR DE EDUCAÇÃO INFANTIL	363007697	ALZENIRA DE SOUZA	PROFESSOR DE EDUCAÇÃO INFANTIL
363008893	ALINE DE SIQUEIRA LOPES	PROFESSOR DE EDUCAÇÃO INFANTIL	363007704	ALZENIRA DE SOUZA	PROFESSOR DE EDUCAÇÃO INFANTIL
363005926	ALINE DE SOUSA	PROFESSOR DE EDUCAÇÃO INFANTIL	363013107	AMABLY FRANCINE THEODORO DE SOUZA	PROFESSOR DE EDUCAÇÃO INFANTIL
363008738	ALINE DOS SANTOS LIMA CHAVES	PROFESSOR DE EDUCAÇÃO INFANTIL	363005246	AMANDA ALDWIN DE SOUZA ALMEIDA MENDES	PROFESSOR DE EDUCAÇÃO INFANTIL
363003498	ALINE DOS SANTOS SILVA	PROFESSOR DE EDUCAÇÃO INFANTIL	363006201	AMANDA ALVES DE SOUZA	PROFESSOR DE EDUCAÇÃO INFANTIL
363003729	ALINE ELY DA SILVA MARIANO NAKAMURA	PROFESSOR DE EDUCAÇÃO INFANTIL	363011949	AMANDA APARECIDA ARAUJO MARIA	PROFESSOR DE EDUCAÇÃO INFANTIL
363004319	ALINE FARIA DUARTE	PROFESSOR DE EDUCAÇÃO INFANTIL	363010769	AMANDA APARECIDA DOS REIS	PROFESSOR DE EDUCAÇÃO INFANTIL
363013958	ALINE FERNANDA BEM AQUINO	PROFESSOR DE EDUCAÇÃO INFANTIL	363006905	AMANDA APARECIDA MACIEL DA SILVA	PROFESSOR DE EDUCAÇÃO INFANTIL
363010996	ALINE FERNANDA SILVESTRE SILVA	PROFESSOR DE EDUCAÇÃO INFANTIL	363002254	AMANDA APARECIDA PEREIRA	PROFESSOR DE EDUCAÇÃO INFANTIL
363010444	ALINE FORTUNA NASCIMENTO	PROFESSOR DE EDUCAÇÃO INFANTIL	363005674	AMANDA BATISTA DOS SANTOS	PROFESSOR DE EDUCAÇÃO INFANTIL
363001651	ALINE FREITAS DA COSTA	PROFESSOR DE EDUCAÇÃO INFANTIL	363010923	AMANDA CRISTINA MARQUES DA SILVA	PROFESSOR DE EDUCAÇÃO INFANTIL
363010405	ALINE GABRIELA MARTINS DOS SANTOS	PROFESSOR DE EDUCAÇÃO INFANTIL	363012726	AMANDA DE PAULA MOTA	PROFESSOR DE EDUCAÇÃO INFANTIL
363011545	ALINE GLEICE CARNEIRO	PROFESSOR DE EDUCAÇÃO INFANTIL	363008582	AMANDA GRAZIELE ROSA COELHO	PROFESSOR DE EDUCAÇÃO INFANTIL
363000559	ALINE GRAZIELA DE MORAES	PROFESSOR DE EDUCAÇÃO INFANTIL	363000624	AMANDA LEITE SOS SANTOS	PROFESSOR DE EDUCAÇÃO INFANTIL



363006070	AMANDA LETICIA SILVA DE MORAES	PROFESSOR DE EDUCAÇÃO INFANTIL	363009955	ANA CLAUDIA DE BARROS SHUBER ZIMMER	PROFESSOR DE EDUCAÇÃO INFANTIL
363004059	AMANDA LOPES DE ANDRADE NERI	PROFESSOR DE EDUCAÇÃO INFANTIL	363000254	ANA CLAUDIA DE CASSIA GAMA MAIA	PROFESSOR DE EDUCAÇÃO INFANTIL
363001088	AMANDA OLIVEIRA DOS SANTOS SAVOIA	PROFESSOR DE EDUCAÇÃO INFANTIL	363000340	ANA CLAUDIA DE MIRANDA	PROFESSOR DE EDUCAÇÃO INFANTIL
363011371	AMANDA ROGER DA SILVA	PROFESSOR DE EDUCAÇÃO INFANTIL	363012729	ANA CLAUDIA DE OLIVEIRA FERREIRA	PROFESSOR DE EDUCAÇÃO INFANTIL
363001392	AMELIA MOTTA NEVES JANUARIO	PROFESSOR DE EDUCAÇÃO INFANTIL	363002490	ANA CLAUDIA DO NASCIMENTO	PROFESSOR DE EDUCAÇÃO INFANTIL
363007457	ANA AMELIA REIS DE BRITO	PROFESSOR DE EDUCAÇÃO INFANTIL	363012288	ANA CLAUDIA DOS SANTOS COSTA	PROFESSOR DE EDUCAÇÃO INFANTIL
363008138	ANA BEATRIZ DE PAULA SANTOS LIMA	PROFESSOR DE EDUCAÇÃO INFANTIL	363010660	ANA CLAUDIA EMILIANO SANTOS DA SILVA	PROFESSOR DE EDUCAÇÃO INFANTIL
363008564	ANA BEATRIZ MARQUES SANTANA	PROFESSOR DE EDUCAÇÃO INFANTIL	363013878	ANA CLAUDIA FELICIANO DE OLIVEIRA	PROFESSOR DE EDUCAÇÃO INFANTIL
363010600	ANA BEATRIZ RIBEIRO	PROFESSOR DE EDUCAÇÃO INFANTIL	363007476	ANA CLAUDIA MARTINS RODRIGUES REZENDE	PROFESSOR DE EDUCAÇÃO INFANTIL
363009605	ANA BEATRIZ ROCHA LEMES	PROFESSOR DE EDUCAÇÃO INFANTIL	363009224	ANA CLAUDIA ROXO CAPELO	PROFESSOR DE EDUCAÇÃO INFANTIL
363007164	ANA CAMILA SILVA DA LUZ	PROFESSOR DE EDUCAÇÃO INFANTIL	363010245	ANA CRISTINA ALVES FIGUEIRA	PROFESSOR DE EDUCAÇÃO INFANTIL
363010715	ANA CARLA DE OLIVEIRA	PROFESSOR DE EDUCAÇÃO INFANTIL	363010700	ANA CRISTINA DA SILVA NOGUEIRA	PROFESSOR DE EDUCAÇÃO INFANTIL
363004702	ANA CARLA DE OLIVEIRA DELGADO	PROFESSOR DE EDUCAÇÃO INFANTIL	363000990	ANA DOS SANTOS	PROFESSOR DE EDUCAÇÃO INFANTIL
363012599	ANA CARLA DE SOUZA SILVA SANTOS	PROFESSOR DE EDUCAÇÃO INFANTIL	363010817	ANA ELISA RIBEIRO	PROFESSOR DE EDUCAÇÃO INFANTIL
363004989	ANA CAROLINA CARACA	PROFESSOR DE EDUCAÇÃO INFANTIL	363007075	ANA ELIZA RIBEIRO	PROFESSOR DE EDUCAÇÃO INFANTIL
363010475	ANA CAROLINA DE ALMEIDA LACERDA	PROFESSOR DE EDUCAÇÃO INFANTIL	363011275	ANA FLAVIA DA COSTA SILVA	PROFESSOR DE EDUCAÇÃO INFANTIL
363002850	ANA CAROLINA DE OLIVEIRA CARVALHO NEVES	PROFESSOR DE EDUCAÇÃO INFANTIL	363002562	ANA FLAVIA DE LIMA SANTOS	PROFESSOR DE EDUCAÇÃO INFANTIL
363004101	ANA CAROLINA DOS SANTOS OLIVEIRA	PROFESSOR DE EDUCAÇÃO INFANTIL	363000844	ANA FLAVIA DOS SANTOS GOUVEA	PROFESSOR DE EDUCAÇÃO INFANTIL
363011942	ANA CAROLINA GALVAO	PROFESSOR DE EDUCAÇÃO INFANTIL	363007588	ANA FLAVIA VENEZIANI NOTOLINI	PROFESSOR DE EDUCAÇÃO INFANTIL
363012680	ANA CAROLINA GUEDES FERNANDES DE SOUSA	PROFESSOR DE EDUCAÇÃO INFANTIL	363012549	ANA JULIA CARVALHO DE OLIVEIRA	PROFESSOR DE EDUCAÇÃO INFANTIL
363012379	ANA CAROLINA GUILHERME LOURENCO	PROFESSOR DE EDUCAÇÃO INFANTIL	363013023	ANA JULIA DE SOUZA CARVALHO	PROFESSOR DE EDUCAÇÃO INFANTIL
363013799	ANA CAROLINA MARINS DE ALENCAR ROCHA	PROFESSOR DE EDUCAÇÃO INFANTIL	363009694	ANA KARINA DE CARVALHO ARCIPRETI ROCHA	PROFESSOR DE EDUCAÇÃO INFANTIL
363005291	ANA CAROLINA MARTINS PINHEIRO	PROFESSOR DE EDUCAÇÃO INFANTIL	363002286	ANA KARINA SANTOS BARROS	PROFESSOR DE EDUCAÇÃO INFANTIL
363011723	ANA CAROLINA PRUDENCIO WILTER DA COSTA	PROFESSOR DE EDUCAÇÃO INFANTIL	363011049	ANA KARINE CAMARGO	PROFESSOR DE EDUCAÇÃO INFANTIL
363007561	ANA CAROLINA SIQUEIRA	PROFESSOR DE EDUCAÇÃO INFANTIL	363012577	ANA LARA PAIVA MOREIRA	PROFESSOR DE EDUCAÇÃO INFANTIL
363001182	ANA CAROLINA SOUZA BEZERRA	PROFESSOR DE EDUCAÇÃO INFANTIL	363003125	ANA LIA ROCHA COELHO VENEZIANI	PROFESSOR DE EDUCAÇÃO INFANTIL
363001194	ANA CAROLINA SOUZA BEZERRA	PROFESSOR DE EDUCAÇÃO INFANTIL	363003405	ANA LUCIA GOMES DA SILVA BARBOSA	PROFESSOR DE EDUCAÇÃO INFANTIL
363006419	ANA CAROLINE DE OLIVEIRA LIMA CAMPOS	PROFESSOR DE EDUCAÇÃO INFANTIL	363011044	ANA LUCIA POTINATTI DE PAULA	PROFESSOR DE EDUCAÇÃO INFANTIL
363010430	ANA CAROLINE FERREIRA VIANA	PROFESSOR DE EDUCAÇÃO INFANTIL	363004088	ANA LUIZA BRANQUINHO MOTTA	PROFESSOR DE EDUCAÇÃO INFANTIL
363009720	ANA CAROLINE MOREIRA SENDRETE	PROFESSOR DE EDUCAÇÃO INFANTIL	363009380	ANA MARCIA APARECIDA MEIRELES SILVA	PROFESSOR DE EDUCAÇÃO INFANTIL
363008241	ANA CASSIA BEZERRA FURTADO	PROFESSOR DE EDUCAÇÃO INFANTIL	363001290	ANA MARIA DE ALMEIDA SALES	PROFESSOR DE EDUCAÇÃO INFANTIL
363011567	ANA CECILIA FERREIRA DE BARROS	PROFESSOR DE EDUCAÇÃO INFANTIL	363012839	ANA MARIA LEITE MARQUES DA SILVA BEZERR	PROFESSOR DE EDUCAÇÃO INFANTIL
363003776	ANA CLARA DIAS CALDIERI	PROFESSOR DE EDUCAÇÃO INFANTIL	363000972	ANA MARIA RIBEIRO PEREIRA	PROFESSOR DE EDUCAÇÃO INFANTIL
363013446	ANA CLAUDIA ADAO	PROFESSOR DE EDUCAÇÃO INFANTIL	363008326	ANA MARIA VILELA DE REZENDE SANTOS	PROFESSOR DE EDUCAÇÃO INFANTIL
363002727	ANA CLAUDIA ALBINO RODRIGUES	PROFESSOR DE EDUCAÇÃO INFANTIL	363007696	ANA NERI RAMOS PESSOA	PROFESSOR DE EDUCAÇÃO INFANTIL
363002888	ANA CLAUDIA ARAUJO BORGES	PROFESSOR DE EDUCAÇÃO INFANTIL	363000054	ANA PAULA ALMEIDA DE SOUSA FARIA	PROFESSOR DE EDUCAÇÃO INFANTIL
363006753	ANA CLAUDIA DA CONCEICAO BEGNANI CAVALCANTE	PROFESSOR DE EDUCAÇÃO INFANTIL	363006894	ANA PAULA BERTO	PROFESSOR DE EDUCAÇÃO INFANTIL
363005552	ANA CLAUDIA DA COSTA ARICE TEIXEIRA	PROFESSOR DE EDUCAÇÃO INFANTIL	363010237	ANA PAULA CARVALHO	PROFESSOR DE EDUCAÇÃO INFANTIL
363003557	ANA CLAUDIA DE ANDRADE	PROFESSOR DE EDUCAÇÃO INFANTIL	363012831	ANA PAULA CRUZ DE ANDRADE	PROFESSOR DE EDUCAÇÃO INFANTIL



363010995	ANA PAULA DA SILVA NATALI	PROFESSOR DE EDUCAÇÃO INFANTIL	363008928	ANA ROBERTA DE ALMEIDA	PROFESSOR DE EDUCAÇÃO INFANTIL
363007636	ANA PAULA DE JESUS MENDES	PROFESSOR DE EDUCAÇÃO INFANTIL	363002042	ANA ROSA BUERI GARUFI FIGUEIRA	PROFESSOR DE EDUCAÇÃO INFANTIL
363008417	ANA PAULA DE MARINS FREITAS	PROFESSOR DE EDUCAÇÃO INFANTIL	363008831	ANA ROSA DOS SANTOS CONSIGLIO DE CASTRO	PROFESSOR DE EDUCAÇÃO INFANTIL
363000678	ANA PAULA DE MORAIS LEMOS	PROFESSOR DE EDUCAÇÃO INFANTIL	363000375	ANA TAMIREZ SOUZA DINIZ	PROFESSOR DE EDUCAÇÃO INFANTIL
363001175	ANA PAULA DE OLIVEIRA	PROFESSOR DE EDUCAÇÃO INFANTIL	363000216	ANA THAIS REZENDE SANTOS DE SOUZA	PROFESSOR DE EDUCAÇÃO INFANTIL
363002902	ANA PAULA DE OLIVEIRA OSLER	PROFESSOR DE EDUCAÇÃO INFANTIL	363005131	ANANDA SPERENDIO LIMA	PROFESSOR DE EDUCAÇÃO INFANTIL
363006988	ANA PAULA DE SOUSA ALMEIDA VIEIRA	PROFESSOR DE EDUCAÇÃO INFANTIL	363002000	ANDERSON APARECIDO DO PRADO MAZETI	PROFESSOR DE EDUCAÇÃO INFANTIL
363003804	ANA PAULA DE SOUSA CUNHA	PROFESSOR DE EDUCAÇÃO INFANTIL	363001429	ANDRE STECCHINI	PROFESSOR DE EDUCAÇÃO INFANTIL
363004993	ANA PAULA DE SOUZA SILVA	PROFESSOR DE EDUCAÇÃO INFANTIL	363013063	ANDREA APARECEDA MAXIMO SILVA	PROFESSOR DE EDUCAÇÃO INFANTIL
363004609	ANA PAULA DO NASCIMENTO COSTA	PROFESSOR DE EDUCAÇÃO INFANTIL	363011859	ANDREA APARECIDA DE OLIVEIRA	PROFESSOR DE EDUCAÇÃO INFANTIL
363006400	ANA PAULA DOS SANTOS	PROFESSOR DE EDUCAÇÃO INFANTIL	363012460	ANDREA CRISTINA DE MELO	PROFESSOR DE EDUCAÇÃO INFANTIL
363009628	ANA PAULA EDUARDO ARCANJO	PROFESSOR DE EDUCAÇÃO INFANTIL	363000643	ANDREA DE JESUS PITORRI	PROFESSOR DE EDUCAÇÃO INFANTIL
363005316	ANA PAULA FERREIRA GRANATO	PROFESSOR DE EDUCAÇÃO INFANTIL	363009570	ANDREA DE LIMA SILVA MENDES	PROFESSOR DE EDUCAÇÃO INFANTIL
363003891	ANA PAULA GONZAGA AMORIM	PROFESSOR DE EDUCAÇÃO INFANTIL	363005221	ANDREA FERNANDES DA SILVA BONADIO	PROFESSOR DE EDUCAÇÃO INFANTIL
363000447	ANA PAULA JUNQUEIRA ORBOLATO	PROFESSOR DE EDUCAÇÃO INFANTIL	363000843	ANDREA LEITE	PROFESSOR DE EDUCAÇÃO INFANTIL
363013391	ANA PAULA LEITE ASSIS	PROFESSOR DE EDUCAÇÃO INFANTIL	363005891	ANDREA LEITE DE SOUZA	PROFESSOR DE EDUCAÇÃO INFANTIL
363006020	ANA PAULA LEITE FERNANDES	PROFESSOR DE EDUCAÇÃO INFANTIL	363001947	ANDREA MALIMPENSA DILEVA	PROFESSOR DE EDUCAÇÃO INFANTIL
363007272	ANA PAULA MARCONDES SIQUEIRA	PROFESSOR DE EDUCAÇÃO INFANTIL	363007941	ANDREA NEVES DE SOUZA	PROFESSOR DE EDUCAÇÃO INFANTIL
363007741	ANA PAULA MARINS DE SOUZA	PROFESSOR DE EDUCAÇÃO INFANTIL	363001665	ANDREA NUNES DE SOUZA	PROFESSOR DE EDUCAÇÃO INFANTIL
363003120	ANA PAULA MARQUES FERREIRA	PROFESSOR DE EDUCAÇÃO INFANTIL	363006933	ANDREA PEREIRA DA SILVA	PROFESSOR DE EDUCAÇÃO INFANTIL
363000149	ANA PAULA MORAIS DO AMARAL	PROFESSOR DE EDUCAÇÃO INFANTIL	363012631	ANDREA RODRIGUES SALES	PROFESSOR DE EDUCAÇÃO INFANTIL
363002064	ANA PAULA MUNIZ DE FARIA PINNA	PROFESSOR DE EDUCAÇÃO INFANTIL	363005531	ANDREA SUELEN APARECIDA DE LIMA SANTOS	PROFESSOR DE EDUCAÇÃO INFANTIL
363002997	ANA PAULA NAKANO	PROFESSOR DE EDUCAÇÃO INFANTIL	363011705	ANDREA TEODORO DOS SANTOS	PROFESSOR DE EDUCAÇÃO INFANTIL
363013423	ANA PAULA NASCIMENTO ANDRADE	PROFESSOR DE EDUCAÇÃO INFANTIL	363013956	ANDREIA APARECIDA DE ALMEIDA	PROFESSOR DE EDUCAÇÃO INFANTIL
363000275	ANA PAULA NOGUEIRA CALDEIRA	PROFESSOR DE EDUCAÇÃO INFANTIL	363011669	ANDREIA APARECIDA DE CARVALHO DOMINGUES	PROFESSOR DE EDUCAÇÃO INFANTIL
363007131	ANA PAULA PEREIRA DE SOUZA	PROFESSOR DE EDUCAÇÃO INFANTIL	363003613	ANDREIA APARECIDA DE MORAES ALMEIDA	PROFESSOR DE EDUCAÇÃO INFANTIL
363011319	ANA PAULA RAIMUNDO	PROFESSOR DE EDUCAÇÃO INFANTIL	363009932	ANDREIA APARECIDA FURLAN BERNARDO DA SILVA	PROFESSOR DE EDUCAÇÃO INFANTIL
363006279	ANA PAULA RAMOS NOGUEIRA	PROFESSOR DE EDUCAÇÃO INFANTIL	363006629	ANDREIA APARECIDA ROCHA	PROFESSOR DE EDUCAÇÃO INFANTIL
363011216	ANA PAULA REGINA DO NASCIMENTO OLIVEIRA	PROFESSOR DE EDUCAÇÃO INFANTIL	363000427	ANDREIA APARECIDA VIEIRA DE MARCO	PROFESSOR DE EDUCAÇÃO INFANTIL
363006200	ANA PAULA RIBEIRO DOS SANTOS	PROFESSOR DE EDUCAÇÃO INFANTIL	363004508	ANDREIA CRAITINA PEREIRA DOS SANTOS	PROFESSOR DE EDUCAÇÃO INFANTIL
363006498	ANA PAULA RODRIGUES	PROFESSOR DE EDUCAÇÃO INFANTIL	363000160	ANDREIA CRISTINA DA MOTA LIMA	PROFESSOR DE EDUCAÇÃO INFANTIL
363004613	ANA PAULA ROMAO PINHEIRO	PROFESSOR DE EDUCAÇÃO INFANTIL	363005081	ANDREIA CRISTINA DOS SANTOS	PROFESSOR DE EDUCAÇÃO INFANTIL
363005101	ANA PAULA SALGUEIRO DOS REIS	PROFESSOR DE EDUCAÇÃO INFANTIL	363008307	ANDREIA DA SILVA AGUIAR	PROFESSOR DE EDUCAÇÃO INFANTIL
363003958	ANA PAULA SANTOS PEREIRA SILVA	PROFESSOR DE EDUCAÇÃO INFANTIL	363012625	ANDREIA DE PAULA QUEIROZ	PROFESSOR DE EDUCAÇÃO INFANTIL
363000440	ANA PAULA SILVA BARBOSA	PROFESSOR DE EDUCAÇÃO INFANTIL	363000674	ANDREIA DOS SANTOS LOPES	PROFESSOR DE EDUCAÇÃO INFANTIL
363010948	ANA PAULA SILVA CANDIDO DA FOSENCA	PROFESSOR DE EDUCAÇÃO INFANTIL	363012313	ANDREIA FERNANDES DA SILVA	PROFESSOR DE EDUCAÇÃO INFANTIL
363000242	ANA PAULA SILVA DE SOUSA COSTA	PROFESSOR DE EDUCAÇÃO INFANTIL	363005275	ANDREIA MATOS CAMILO DE SOUZA GABRIEL	PROFESSOR DE EDUCAÇÃO INFANTIL
363004398	ANA PAULA SIQUEIRA SOUZA	PROFESSOR DE EDUCAÇÃO INFANTIL	363010792	ANDREIA RENATA DE SOUSA	PROFESSOR DE EDUCAÇÃO INFANTIL
363002861	ANA PAULA VIANA DO PRADO	PROFESSOR DE EDUCAÇÃO INFANTIL	363013791	ANDREIA ZANELATO GUERRA E SOUZA	PROFESSOR DE EDUCAÇÃO INFANTIL



363010428	ANDRELUCE DE PAULA CANDIDO FLORENCIO	PROFESSOR DE EDUCAÇÃO INFANTIL	363011900	ANGELA MARIA MOURA DA SILVA PAIXAO DOS SANTOS	PROFESSOR DE EDUCAÇÃO INFANTIL
363012475	ANDRESA CRISTINA LATARO FERNANDES	PROFESSOR DE EDUCAÇÃO INFANTIL	363005245	ANGELA RAIMUNDA DE CARVALHO	PROFESSOR DE EDUCAÇÃO INFANTIL
363001408	ANDRESSA APARECIDA DA SILVA COELHO	PROFESSOR DE EDUCAÇÃO INFANTIL	363009550	ANGELICA AMERICO DE SOUZA	PROFESSOR DE EDUCAÇÃO INFANTIL
363002743	ANDRESSA APARECIDA RAMOS	PROFESSOR DE EDUCAÇÃO INFANTIL	363003335	ANGELICA BRANDAO RENOVATO	PROFESSOR DE EDUCAÇÃO INFANTIL
363009045	ANDRESSA BIANCA DOS SANTOS DE SA	PROFESSOR DE EDUCAÇÃO INFANTIL	363003129	ANGELICA CARVALHO DE OLIVEIRA	PROFESSOR DE EDUCAÇÃO INFANTIL
363005624	ANDRESSA CAMILA GORIA CASSIANO	PROFESSOR DE EDUCAÇÃO INFANTIL	363005063	ANGELICA DE JESUS	PROFESSOR DE EDUCAÇÃO INFANTIL
363002635	ANDRESSA CAMPOS PEREIRA	PROFESSOR DE EDUCAÇÃO INFANTIL	363003313	ANGELICA RIBEIRO HIRA	PROFESSOR DE EDUCAÇÃO INFANTIL
363006895	ANDRESSA CAROLINE DE FARIA SILVA	PROFESSOR DE EDUCAÇÃO INFANTIL	363000884	ANGLICA MOTTA DA SILVA	PROFESSOR DE EDUCAÇÃO INFANTIL
363002109	ANDRESSA CRISTINA SILVA GOULART	PROFESSOR DE EDUCAÇÃO INFANTIL	363002577	ANIZIA SANTOS DE OLIVEIRA SCHAUSTZ	PROFESSOR DE EDUCAÇÃO INFANTIL
363001890	ANDRESSA CRISTINE ARAUJO NADIR DIAS	PROFESSOR DE EDUCAÇÃO INFANTIL	363002114	ANNA FLAVIA SILVA MAIA	PROFESSOR DE EDUCAÇÃO INFANTIL
363005636	ANDRESSA DE SOUZA SILVA	PROFESSOR DE EDUCAÇÃO INFANTIL	363002580	ANNA KAROLINE DA CONCEICAO PARENTE	PROFESSOR DE EDUCAÇÃO INFANTIL
363006564	ANDRESSA DOS SANTOS SILVA	PROFESSOR DE EDUCAÇÃO INFANTIL	363011436	ANNE DE LIMA	PROFESSOR DE EDUCAÇÃO INFANTIL
363008408	ANDRESSA GESSIANE DOS SANTOS	PROFESSOR DE EDUCAÇÃO INFANTIL	363011341	ANTONIA ALANAIRARA PIMENTA CORDEIRO	PROFESSOR DE EDUCAÇÃO INFANTIL
363011236	ANDRESSA RIBEIRO PEREIRA	PROFESSOR DE EDUCAÇÃO INFANTIL	363000213	ANTONIA CASSIA BORTOTO DE MELO	PROFESSOR DE EDUCAÇÃO INFANTIL
363007044	ANDRESSA SILVA ORFANO	PROFESSOR DE EDUCAÇÃO INFANTIL	363007542	ANTONIA CLEIDE DE SOUZA SOARES	PROFESSOR DE EDUCAÇÃO INFANTIL
363008197	ANDRESSA YIDA GONCALVES DOS SANTOS	PROFESSOR DE EDUCAÇÃO INFANTIL	363009528	ANTONIA DE FATIMA FAGUNDES SALLES	PROFESSOR DE EDUCAÇÃO INFANTIL
363007816	ANDRESSA DE CASSIA FARIA ALVARENGA	PROFESSOR DE EDUCAÇÃO INFANTIL	363007854	ANTONIA DENZIA FERNANDES PENA	PROFESSOR DE EDUCAÇÃO INFANTIL
363013388	ANDREZA PEREIRA DOS SANTOS	PROFESSOR DE EDUCAÇÃO INFANTIL	363003972	ANTONIA EDILMA GOMES VIEIRA	PROFESSOR DE EDUCAÇÃO INFANTIL
363008981	ANDREZZA EMILIA CAPIZANI	PROFESSOR DE EDUCAÇÃO INFANTIL	363008513	ANTONIA LUCINEIDE RUFINO DA SILVA	PROFESSOR DE EDUCAÇÃO INFANTIL
363004181	ANDRIELLI AMEAL CAMPOS	PROFESSOR DE EDUCAÇÃO INFANTIL	363000184	ANTONIELLE PANZERI DA SILVA	PROFESSOR DE EDUCAÇÃO INFANTIL
363009529	ANE CAROLINE SANTOS	PROFESSOR DE EDUCAÇÃO INFANTIL	363006368	AOANA DE ANDRADE MOREIRA DA SILVA	PROFESSOR DE EDUCAÇÃO INFANTIL
363007780	ANE CAROLINE VITAL DE SOUZA	PROFESSOR DE EDUCAÇÃO INFANTIL	363013269	APARECIDA DE FTIMA DA SILVA	PROFESSOR DE EDUCAÇÃO INFANTIL
363004095	ANELISE RAMOS CERQUEIRA REIS SANTOS	PROFESSOR DE EDUCAÇÃO INFANTIL	363005142	APARECIDA ELISABETE SPERENDIO LIMA	PROFESSOR DE EDUCAÇÃO INFANTIL
363004486	ANELIZA BRAZ DE SOUZA LEITE	PROFESSOR DE EDUCAÇÃO INFANTIL	363001596	APARECIDA HELENA CRUZ PERETTI	PROFESSOR DE EDUCAÇÃO INFANTIL
363002434	ANELIZE FRANCIELE DE LIMA TORRES	PROFESSOR DE EDUCAÇÃO INFANTIL	363010824	APARECIDA MADALENA SERVILHA PATERNEZ	PROFESSOR DE EDUCAÇÃO INFANTIL
363010319	ANESIA CRISTINA DOS SANTOS	PROFESSOR DE EDUCAÇÃO INFANTIL	363000355	APARECIDA SILMARA DOS SANTOS FAUSTINO	PROFESSOR DE EDUCAÇÃO INFANTIL
363008265	ANGELA APARECIDA DE MORAES MORAES	PROFESSOR DE EDUCAÇÃO INFANTIL	363012096	APOENA SOUZA SANTOS FERNANDES	PROFESSOR DE EDUCAÇÃO INFANTIL
363008557	ANGELA BENEDITA DE PAULA VIEIRA	PROFESSOR DE EDUCAÇÃO INFANTIL	363009364	ARIADNE APARECIDA DOS SANTOS	PROFESSOR DE EDUCAÇÃO INFANTIL
363011218	ANGELA CRISTINA RIBEIRO MARQUES	PROFESSOR DE EDUCAÇÃO INFANTIL	363004109	ARIADNE DE ALMEIDA OLIVEIRA	PROFESSOR DE EDUCAÇÃO INFANTIL
363003203	ANGELA CRISTINA SOARES PASSOS	PROFESSOR DE EDUCAÇÃO INFANTIL	363008514	ARIANA APARECIDA RAMOS MELLO MIGOTTO	PROFESSOR DE EDUCAÇÃO INFANTIL
363010300	ANGELA DE FATIMA RABELO	PROFESSOR DE EDUCAÇÃO INFANTIL	363005073	ARIANE ALEXANDRINA WENCESLAU DOS SANTOS	PROFESSOR DE EDUCAÇÃO INFANTIL
363010014	ANGELA DE JESUS SILVA RIBEIRO	PROFESSOR DE EDUCAÇÃO INFANTIL	363012803	ARIANE APARECIDA DE OLIVEIRA	PROFESSOR DE EDUCAÇÃO INFANTIL
363011463	ANGELA INEAS SANTANA	PROFESSOR DE EDUCAÇÃO INFANTIL	363011500	ARIANE BERNARDES DOS SANTOS SOUZA	PROFESSOR DE EDUCAÇÃO INFANTIL
363007785	ANGELA JUNQUEIRA ESCOBAR SOUZA	PROFESSOR DE EDUCAÇÃO INFANTIL	363001799	ARIANE CAROLINE DE OLIVEIRA	PROFESSOR DE EDUCAÇÃO INFANTIL
363007787	ANGELA JUNQUEIRA ESCOBAR SOUZA	PROFESSOR DE EDUCAÇÃO INFANTIL	363002062	ARIANE DOS SANTOS ALVES SILVA	PROFESSOR DE EDUCAÇÃO INFANTIL
363013856	ANGELA LIMA DE OLIVEIRA	PROFESSOR DE EDUCAÇÃO INFANTIL	363000168	ARIANE GERMANO DE LIMA GABRIEL	PROFESSOR DE EDUCAÇÃO INFANTIL
363001630	ANGELA MARIA DE SOUZA OLIVEIRA	PROFESSOR DE EDUCAÇÃO INFANTIL	363009842	ARIANE GUIMARAES FERREIRA	PROFESSOR DE EDUCAÇÃO INFANTIL
363013290	ANGELA MARIA DOS SANTOS	PROFESSOR DE EDUCAÇÃO INFANTIL	363012554	ARIANE KARINA DE SOUSA	PROFESSOR DE EDUCAÇÃO INFANTIL
363003688	ANGELA MARIA MANOEL SANTOS	PROFESSOR DE EDUCAÇÃO INFANTIL	363013249	ARIANE RODRIGUES OLIVEIRA	PROFESSOR DE EDUCAÇÃO INFANTIL



363010753	ARIANE SANTOS AGUIAR	PROFESSOR DE EDUCAÇÃO INFANTIL	363003747	BIANCA DO PRADO OLIVEIRA CABRAL	PROFESSOR DE EDUCAÇÃO INFANTIL
363000245	ARIANR DE OLIVEIRA	PROFESSOR DE EDUCAÇÃO INFANTIL	363001048	BIANCA FARIA PACHECO	PROFESSOR DE EDUCAÇÃO INFANTIL
363006798	ARIELA APARECIDA DO SANTOS SOUZA	PROFESSOR DE EDUCAÇÃO INFANTIL	363012670	BIANCA FREIRE DA SILVA	PROFESSOR DE EDUCAÇÃO INFANTIL
363008992	ARIELLE SPOLIDORIO DA ROCHA SOUZA	PROFESSOR DE EDUCAÇÃO INFANTIL	363002876	BIANCA OLIVEIRA DOS SANTOS	PROFESSOR DE EDUCAÇÃO INFANTIL
363009246	ARLENE CRISTINA SIQUEIRA DE SOUZA	PROFESSOR DE EDUCAÇÃO INFANTIL	363011457	BIANCA PIMENTEL DE OLIVEIRA	PROFESSOR DE EDUCAÇÃO INFANTIL
363010740	ARLETE DE PAULA HENRIQUE	PROFESSOR DE EDUCAÇÃO INFANTIL	363006543	BIANCA SIQUEIRA JARDIM	PROFESSOR DE EDUCAÇÃO INFANTIL
363001579	ARLETE DOS SANTOS LANZILOTI	PROFESSOR DE EDUCAÇÃO INFANTIL	363002063	BIANCA TEIXEIRA MARTINO MIRANDA	PROFESSOR DE EDUCAÇÃO INFANTIL
363011504	ARLINDA MANUELA VIEIRA BARBOSA	PROFESSOR DE EDUCAÇÃO INFANTIL	363002325	BIDIAN DOS SANTOS SOUZA	PROFESSOR DE EDUCAÇÃO INFANTIL
363008586	ASHLEY MARCELY PEREIRA	PROFESSOR DE EDUCAÇÃO INFANTIL	363011424	BIONDA SILVA FLORES	PROFESSOR DE EDUCAÇÃO INFANTIL
363001768	AUANNA ALVES PIAGENTINI	PROFESSOR DE EDUCAÇÃO INFANTIL	363003973	BOENEDITA MARIA RODRIGUES MARTINEZ MORENO	PROFESSOR DE EDUCAÇÃO INFANTIL
363005140	AUGUSTA DE FATIMA DINIZ MORAES	PROFESSOR DE EDUCAÇÃO INFANTIL	363002701	BRENA GOMES BASTOS PEREIRA	PROFESSOR DE EDUCAÇÃO INFANTIL
363002340	AUREA BALDUINO RAMOS	PROFESSOR DE EDUCAÇÃO INFANTIL	363002477	BRENDA MOREIRA CONDUITA	PROFESSOR DE EDUCAÇÃO INFANTIL
363002268	AURICELIA FERREIRA RIAL DE ALCANTARA	PROFESSOR DE EDUCAÇÃO INFANTIL	363003382	BRENDA OLIVEIRA DA SILVA	PROFESSOR DE EDUCAÇÃO INFANTIL
363000741	AYRA FRANCYNE DE MORAES ALVES	PROFESSOR DE EDUCAÇÃO INFANTIL	363001825	BRENDA POLIANA ALVES DA SILVA	PROFESSOR DE EDUCAÇÃO INFANTIL
363008927	BARBARA APARECIDA UCHOAS JORDAO	PROFESSOR DE EDUCAÇÃO INFANTIL	363008889	BRUNA ADRIANE CARVALHO VIEIRA DE MATTOS	PROFESSOR DE EDUCAÇÃO INFANTIL
363009023	BARBARA BRUNA RONDEL DE ALMEIDA	PROFESSOR DE EDUCAÇÃO INFANTIL	363008973	BRUNA APARECIDA BARBINO DE MATOS	PROFESSOR DE EDUCAÇÃO INFANTIL
363008745	BARBARA FERNANDA SANTOS DE OLIVEIRA	PROFESSOR DE EDUCAÇÃO INFANTIL	363010225	BRUNA APARECIDA DOS SANTOS OLIVEIRA DO CARMO	PROFESSOR DE EDUCAÇÃO INFANTIL
363007382	BARBARA KAREN NASCIMENTO YAHAGI YAHAGI	PROFESSOR DE EDUCAÇÃO INFANTIL	363005933	BRUNA APARECIDA FARIA DE MORAES	PROFESSOR DE EDUCAÇÃO INFANTIL
363011819	BARBARA LEITE SILVA FERNANDES	PROFESSOR DE EDUCAÇÃO INFANTIL	363012842	BRUNA BOTELHO DE MOURA OLIVEIRA	PROFESSOR DE EDUCAÇÃO INFANTIL
363006643	BARBARA MASCHI SANTOS ALBUQUERQUE	PROFESSOR DE EDUCAÇÃO INFANTIL	363009260	BRUNA CAMPOS RIBEIRO	PROFESSOR DE EDUCAÇÃO INFANTIL
363002231	BARBARA RILLO ALVES	PROFESSOR DE EDUCAÇÃO INFANTIL	363004858	BRUNA CAROLINA CECILIO DOS SANTOS	PROFESSOR DE EDUCAÇÃO INFANTIL
363007058	BARBARA SILVA BATISTA	PROFESSOR DE EDUCAÇÃO INFANTIL	363008874	BRUNA CERRETTI MACEDO	PROFESSOR DE EDUCAÇÃO INFANTIL
363012925	BEATRIZ CAROLINE CAMPOS	PROFESSOR DE EDUCAÇÃO INFANTIL	363011052	BRUNA CORNELIO SERAPIAO	PROFESSOR DE EDUCAÇÃO INFANTIL
363007952	BEATRIZ CRISTINA ARAUJO SANTOS REIS	PROFESSOR DE EDUCAÇÃO INFANTIL	363000837	BRUNA CORREA SOUZA LINO	PROFESSOR DE EDUCAÇÃO INFANTIL
363001612	BEATRIZ FERNANDA VIDAL PINTO	PROFESSOR DE EDUCAÇÃO INFANTIL	363003791	BRUNA CORREA SUNTAQUE DO NASCIMENTO	PROFESSOR DE EDUCAÇÃO INFANTIL
363003448	BEATRIZ FERREIRA CRUZ	PROFESSOR DE EDUCAÇÃO INFANTIL	363000491	BRUNA CRISTINA COSTA CARDOSO VIEIRA	PROFESSOR DE EDUCAÇÃO INFANTIL
363006477	BEATRIZ GABRIELLE SOUSA DA SILVA	PROFESSOR DE EDUCAÇÃO INFANTIL	363005554	BRUNA CRISTINA DE SOUSA	PROFESSOR DE EDUCAÇÃO INFANTIL
363003768	BEATRIZ REZENDE CAPELO	PROFESSOR DE EDUCAÇÃO INFANTIL	363000724	BRUNA CRISTINA NOGUEIRA SANTIAGO	PROFESSOR DE EDUCAÇÃO INFANTIL
363011816	BEATRIZ RODRIGUES LUCAS	PROFESSOR DE EDUCAÇÃO INFANTIL	363013264	BRUNA DE ANDRADE LEITE DA SILVA	PROFESSOR DE EDUCAÇÃO INFANTIL
363003779	BEATRIZ VELASCO FAGUNDES	PROFESSOR DE EDUCAÇÃO INFANTIL	363001293	BRUNA DE BRITTO GONCALVES DE CAMPOS	PROFESSOR DE EDUCAÇÃO INFANTIL
363003364	BENEDITA DA COSTA SANTOS	PROFESSOR DE EDUCAÇÃO INFANTIL	363004626	BRUNA DE JEUS CORDEIRO	PROFESSOR DE EDUCAÇÃO INFANTIL
363002241	BERENICE DE ARAUJO SOUSA SILVA	PROFESSOR DE EDUCAÇÃO INFANTIL	363008279	BRUNA DE OLIVEIRA SODRE MELO	PROFESSOR DE EDUCAÇÃO INFANTIL
363007201	BIANCA ALINE SOARES	PROFESSOR DE EDUCAÇÃO INFANTIL	363006774	BRUNA DE OLIVEIRA ZOPELARE COSTA	PROFESSOR DE EDUCAÇÃO INFANTIL
363012525	BIANCA ALVES PEREIRA	PROFESSOR DE EDUCAÇÃO INFANTIL	363000551	BRUNA DEMETRIO PUERARI DE OLIVEIRA	PROFESSOR DE EDUCAÇÃO INFANTIL
363007418	BIANCA APARECIDA DE FREITAS SILVA	PROFESSOR DE EDUCAÇÃO INFANTIL	363006281	BRUNA DO NASCIMENTO ARAUJO	PROFESSOR DE EDUCAÇÃO INFANTIL
363012153	BIANCA APARECIDA RABELO MARCONDES	PROFESSOR DE EDUCAÇÃO INFANTIL	363009250	BRUNA FERREIRA ALVES PIRES	PROFESSOR DE EDUCAÇÃO INFANTIL
363005550	BIANCA CARDOSO DA SILVA	PROFESSOR DE EDUCAÇÃO INFANTIL	363010514	BRUNA FRANCO RAMOS	PROFESSOR DE EDUCAÇÃO INFANTIL
363000710	BIANCA CASTRO	PROFESSOR DE EDUCAÇÃO INFANTIL	363001882	BRUNA FREIRE DE SOUZA	PROFESSOR DE EDUCAÇÃO INFANTIL
363000032	BIANCA DE OLIVEIRA MEIRELES	PROFESSOR DE EDUCAÇÃO INFANTIL	363010730	BRUNA GABRIELA CORDEIRO DALACQUA	PROFESSOR DE EDUCAÇÃO INFANTIL



363000627	BRUNA KARIM DE SOUZA	PROFESSOR DE EDUCAÇÃO INFANTIL	363013736	CAMILA FERNANDA DE MENDONA MACHADO	PROFESSOR DE EDUCAÇÃO INFANTIL
363000012	BRUNA KEROLYNE SERRA SERIO	PROFESSOR DE EDUCAÇÃO INFANTIL	363007856	CAMILA FERNANDA RIBEIRO FAGUNDES	PROFESSOR DE EDUCAÇÃO INFANTIL
363003445	BRUNA LIMA MOREIRA	PROFESSOR DE EDUCAÇÃO INFANTIL	363000872	CAMILA FRANCINNY DOS SANTOS	PROFESSOR DE EDUCAÇÃO INFANTIL
363001526	BRUNA MACHADO BRIGAGAO	PROFESSOR DE EDUCAÇÃO INFANTIL	363013177	CAMILA IBRAIM ALMEIDA	PROFESSOR DE EDUCAÇÃO INFANTIL
363004807	BRUNA MARQUES DE SOUZA	PROFESSOR DE EDUCAÇÃO INFANTIL	363000138	CAMILA JESUELA JESUS DE SOUSA SANTOS	PROFESSOR DE EDUCAÇÃO INFANTIL
363003552	BRUNA MEDEIROS DE LIMA	PROFESSOR DE EDUCAÇÃO INFANTIL	363010869	CAMILA LEMES BATISTA	PROFESSOR DE EDUCAÇÃO INFANTIL
363007809	BRUNA MORAIS DA SILVEIRA	PROFESSOR DE EDUCAÇÃO INFANTIL	363001710	CAMILA LOPES RIOS	PROFESSOR DE EDUCAÇÃO INFANTIL
363001533	BRUNA PATRICIA GOMES SOARES	PROFESSOR DE EDUCAÇÃO INFANTIL	363012711	CAMILA MAYUMI YAMADA REIS	PROFESSOR DE EDUCAÇÃO INFANTIL
363000267	BRUNA PAULINO DOS SANTOS	PROFESSOR DE EDUCAÇÃO INFANTIL	363012244	CAMILA MORAIS CAMILO MATIAS	PROFESSOR DE EDUCAÇÃO INFANTIL
363006261	BRUNA RODRIGUES FERNANDES	PROFESSOR DE EDUCAÇÃO INFANTIL	363001212	CAMILA NERY BRIGAGAO	PROFESSOR DE EDUCAÇÃO INFANTIL
363001743	BRUNA SANT ANA ROSA	PROFESSOR DE EDUCAÇÃO INFANTIL	363001846	CAMILA NEVES DA SILVA	PROFESSOR DE EDUCAÇÃO INFANTIL
363000926	BRUNA SILVA MENDES	PROFESSOR DE EDUCAÇÃO INFANTIL	363008818	CAMILA RAMONE MOYSES	PROFESSOR DE EDUCAÇÃO INFANTIL
363011528	BRUNA SUZEAN ROCHA CHAGAS	PROFESSOR DE EDUCAÇÃO INFANTIL	363012283	CAMILA RIPARDO SOUSA	PROFESSOR DE EDUCAÇÃO INFANTIL
363005321	BRUNNA AMARO AMARAL BRAGA	PROFESSOR DE EDUCAÇÃO INFANTIL	363008315	CAMILA RODRIGUES DE OLIVEIRA BARROS	PROFESSOR DE EDUCAÇÃO INFANTIL
363006001	BYANCA APARECIDA MOREIRA MADONA	PROFESSOR DE EDUCAÇÃO INFANTIL	363009443	CAMILA SEVERO DA SILVA CASTRO	PROFESSOR DE EDUCAÇÃO INFANTIL
363001686	CAMILA ALVES DA SILVA	PROFESSOR DE EDUCAÇÃO INFANTIL	363011161	CAMILA SOUZA GOMES	PROFESSOR DE EDUCAÇÃO INFANTIL
363000126	CAMILA ALVES DE CARVALHO	PROFESSOR DE EDUCAÇÃO INFANTIL	363013062	CAREN ANDRADE DOS SANTOS	PROFESSOR DE EDUCAÇÃO INFANTIL
363004025	CAMILA AMANDA DA SILVA	PROFESSOR DE EDUCAÇÃO INFANTIL	363003384	CARINA APARECIDA GREGORIO	PROFESSOR DE EDUCAÇÃO INFANTIL
363011787	CAMILA APARECIDA OLIVEIRA	PROFESSOR DE EDUCAÇÃO INFANTIL	363004536	CARINA DE MELO SILVA PEREIRA	PROFESSOR DE EDUCAÇÃO INFANTIL
363010677	CAMILA APARECIDA PASCOAL SIMOES	PROFESSOR DE EDUCAÇÃO INFANTIL	363001620	CARINA GRACIELE DOS REIS ROMAO	PROFESSOR DE EDUCAÇÃO INFANTIL
363002555	CAMILA APARECIDA PELOGIA FUJARRA	PROFESSOR DE EDUCAÇÃO INFANTIL	363007408	CARINA PRUDENCIO DE OLIVEIRADE	PROFESSOR DE EDUCAÇÃO INFANTIL
363005435	CAMILA APARECIDA PRADO ELIZEI	PROFESSOR DE EDUCAÇÃO INFANTIL	363009891	CARLA ANDREA GAMA DA SILVA	PROFESSOR DE EDUCAÇÃO INFANTIL
363005512	CAMILA APARECIDA TIDIOLI LAM	PROFESSOR DE EDUCAÇÃO INFANTIL	363003309	CARLA CLARISSA DA SILVA ALMEIDA	PROFESSOR DE EDUCAÇÃO INFANTIL
363003175	CAMILA ARAUJO SILVA	PROFESSOR DE EDUCAÇÃO INFANTIL	363012951	CARLA DE LIMA SOUZA	PROFESSOR DE EDUCAÇÃO INFANTIL
363005034	CAMILA BEZERRA DA SILVA	PROFESSOR DE EDUCAÇÃO INFANTIL	363001014	CARLA DE SALES OLIVEIRA LIMA	PROFESSOR DE EDUCAÇÃO INFANTIL
363012438	CAMILA CARDOZO ALMEIDA LIMA	PROFESSOR DE EDUCAÇÃO INFANTIL	363012961	CARLA FERNANDES DA SILVA	PROFESSOR DE EDUCAÇÃO INFANTIL
363009433	CAMILA CARLA DA COSTA	PROFESSOR DE EDUCAÇÃO INFANTIL	363010317	CARLA GOMES GONCALVES	PROFESSOR DE EDUCAÇÃO INFANTIL
363001205	CAMILA CRISTINE DOS SANTOS DE SOUZA	PROFESSOR DE EDUCAÇÃO INFANTIL	363008829	CARLA MARIA DA SILVA MARTINS	PROFESSOR DE EDUCAÇÃO INFANTIL
363002537	CAMILA DA COSTA ALECRIM	PROFESSOR DE EDUCAÇÃO INFANTIL	363013930	CARLA MARIA NOGUEIRA BAPTISTA	PROFESSOR DE EDUCAÇÃO INFANTIL
363001608	CAMILA DA COSTA BATISTA	PROFESSOR DE EDUCAÇÃO INFANTIL	363006062	CARLA MARINA IGNAT	PROFESSOR DE EDUCAÇÃO INFANTIL
363004335	CAMILA DANIELE FERNANDES	PROFESSOR DE EDUCAÇÃO INFANTIL	363009738	CARLA MONTELES CARVALHO	PROFESSOR DE EDUCAÇÃO INFANTIL
363002180	CAMILA DE ALCANTARA MIRANDA	PROFESSOR DE EDUCAÇÃO INFANTIL	363006002	CARLA PATRICIA BRAGANCA CORREA DE DEUS	PROFESSOR DE EDUCAÇÃO INFANTIL
363009833	CAMILA DE AQUINO LOURENCO	PROFESSOR DE EDUCAÇÃO INFANTIL	363005419	CARLA REGINA DA SILVA	PROFESSOR DE EDUCAÇÃO INFANTIL
363011559	CAMILA DE MOURA NARCISO	PROFESSOR DE EDUCAÇÃO INFANTIL	363012090	CARLA REGINA MENDES	PROFESSOR DE EDUCAÇÃO INFANTIL
363010539	CAMILA DE OLIVEIRA SIQUEIRA	PROFESSOR DE EDUCAÇÃO INFANTIL	363008883	CARLA SABRINA ALVES	PROFESSOR DE EDUCAÇÃO INFANTIL
363004282	CAMILA DE SIQUEIRA ROCHA	PROFESSOR DE EDUCAÇÃO INFANTIL	363005380	CARMELITA BARBOSA DE MOURA	PROFESSOR DE EDUCAÇÃO INFANTIL
363003085	CAMILA DE SOUZA COSTA	PROFESSOR DE EDUCAÇÃO INFANTIL	363007685	CARMEM APARECIDA BENTO FRANCO	PROFESSOR DE EDUCAÇÃO INFANTIL
363009442	CAMILA DOS REIS NASCIMENTO	PROFESSOR DE EDUCAÇÃO INFANTIL	363008007	CARMEN LUCIA DE MIRANDA SILVA	PROFESSOR DE EDUCAÇÃO INFANTIL
363000787	CAMILA FATIMA FRANCISCO OLIVEIRA ESPINDOLA	PROFESSOR DE EDUCAÇÃO INFANTIL	363000796	CARMEN LUCIA DE MORAES	PROFESSOR DE EDUCAÇÃO INFANTIL



363004485	CARMOSA HOLANDA DA SILVA SANTOS	PROFESSOR DE EDUCAÇÃO INFANTIL	363006946	CECILIA SANTOS OLIVEIRA DE ALVARENGA	PROFESSOR DE EDUCAÇÃO INFANTIL
363002352	CAROLAYNE TOLEDO SILVA	PROFESSOR DE EDUCAÇÃO INFANTIL	363002659	CECILIANE DE MORAIS MADA	PROFESSOR DE EDUCAÇÃO INFANTIL
363005804	CAROLINA DE CASSIA RODRIGUES LEITE	PROFESSOR DE EDUCAÇÃO INFANTIL	363008354	CELIA ALVES RIBEIRO FERREIRA	PROFESSOR DE EDUCAÇÃO INFANTIL
363013236	CAROLINA DE FATIMA RODRIGUES OLIVEIRA	PROFESSOR DE EDUCAÇÃO INFANTIL	363001144	CELIA DOS SANTOS	PROFESSOR DE EDUCAÇÃO INFANTIL
363008422	CAROLINA DE LIMA DOS SANTOS SILVA	PROFESSOR DE EDUCAÇÃO INFANTIL	363012922	CELIA FERNANDES RODRIGUES	PROFESSOR DE EDUCAÇÃO INFANTIL
363000506	CAROLINA DOS SANTOS APARECIDA APPOLINARIO	PROFESSOR DE EDUCAÇÃO INFANTIL	363001964	CELIA REGINA DA SILVA AMILTON LIMA	PROFESSOR DE EDUCAÇÃO INFANTIL
363008477	CAROLINA HOLSBACK SILVA	PROFESSOR DE EDUCAÇÃO INFANTIL	363006287	CELIA ROCHA VIEIRA	PROFESSOR DE EDUCAÇÃO INFANTIL
363005156	CAROLINA JESUS DE MELO	PROFESSOR DE EDUCAÇÃO INFANTIL	363003733	CELMA MARTINS FERREIRA	PROFESSOR DE EDUCAÇÃO INFANTIL
363003572	CAROLINA MARTINS PEREIRA DE OLIVEIRA	PROFESSOR DE EDUCAÇÃO INFANTIL	363004817	CHAHIDE SANTOS MOYSES CERAGIOLI	PROFESSOR DE EDUCAÇÃO INFANTIL
363013586	CAROLINA NOGAROTTO FREITAS	PROFESSOR DE EDUCAÇÃO INFANTIL	363004776	CHRISTIANE APARECIDA DE FATIMA FARIA	PROFESSOR DE EDUCAÇÃO INFANTIL
363013537	CAROLINA RABELO DE LIMA	PROFESSOR DE EDUCAÇÃO INFANTIL	363005784	CHRISTIANE CAROLINA DA SILVA OLIVEIRA FORTUNATO DE MOURA	PROFESSOR DE EDUCAÇÃO INFANTIL
363001235	CAROLINA SANTOS DOS PRAZERES	PROFESSOR DE EDUCAÇÃO INFANTIL	363004537	CHRISTIANE RIBEIRO MACHADO	PROFESSOR DE EDUCAÇÃO INFANTIL
363001875	CAROLINA SANTOS MOREIRA DA COSTA	PROFESSOR DE EDUCAÇÃO INFANTIL	363002595	CHYNTIA VAZ CARDOSO	PROFESSOR DE EDUCAÇÃO INFANTIL
363010204	CAROLINA TIEMI SATO	PROFESSOR DE EDUCAÇÃO INFANTIL	363005842	CIBELE CRISTIANE MONTEIRO	PROFESSOR DE EDUCAÇÃO INFANTIL
363000648	CAROLINE DA SILVA RODRIGUES	PROFESSOR DE EDUCAÇÃO INFANTIL	363006445	CIBELE CRISTINA CHAVES	PROFESSOR DE EDUCAÇÃO INFANTIL
363001809	CAROLINE DOS SANTOS CAMILO	PROFESSOR DE EDUCAÇÃO INFANTIL	363013328	CIBELE DA SILVA NUNES VENTURINI	PROFESSOR DE EDUCAÇÃO INFANTIL
363001944	CAROLINE MARQUES MAIA	PROFESSOR DE EDUCAÇÃO INFANTIL	363013487	CIBELE FLORIANO DOS SANTOS	PROFESSOR DE EDUCAÇÃO INFANTIL
363004559	CAROLINE MARTINS	PROFESSOR DE EDUCAÇÃO INFANTIL	363003940	CIBELE REGINA RAMOS FERREIRA	PROFESSOR DE EDUCAÇÃO INFANTIL
363012312	CAROLINE MENDONCA SANTOS	PROFESSOR DE EDUCAÇÃO INFANTIL	363009779	CIBELE REGINA SILVA MEDEIROS	PROFESSOR DE EDUCAÇÃO INFANTIL
363010972	CAROLINE MONTEIRO RIBEIRO	PROFESSOR DE EDUCAÇÃO INFANTIL	363000537	CILENE DE ARAUJO BRITO MAIA	PROFESSOR DE EDUCAÇÃO INFANTIL
363010615	CAROLINE MOREIRA DIAS	PROFESSOR DE EDUCAÇÃO INFANTIL	363005146	CINTHIA ARIANE GILL BENOSSI RIBEIRO	PROFESSOR DE EDUCAÇÃO INFANTIL
363004325	CAROLINE REBECA BRITO DE ARAUJO	PROFESSOR DE EDUCAÇÃO INFANTIL	363003654	CINTIA DANIELI PEREIRA TAMAKI	PROFESSOR DE EDUCAÇÃO INFANTIL
363007915	CAROLINE REIS DE REZENDE	PROFESSOR DE EDUCAÇÃO INFANTIL	363001141	CINTIA FLAVIANE DA SILVEIRA OLIVEIRA	PROFESSOR DE EDUCAÇÃO INFANTIL
363002362	CAROLINE RENATA LOPES MATHEUS	PROFESSOR DE EDUCAÇÃO INFANTIL	363000955	CINTIA MESQUITA DE SOUSA PAIVA	PROFESSOR DE EDUCAÇÃO INFANTIL
363005879	CAROLINE SEGURA DAS NEVES	PROFESSOR DE EDUCAÇÃO INFANTIL	363003905	CINTIA PATRICIA DE CASTRO	PROFESSOR DE EDUCAÇÃO INFANTIL
363008099	CAROLINE SENNA CORTES	PROFESSOR DE EDUCAÇÃO INFANTIL	363007832	CINTIA PIANASSOLA	PROFESSOR DE EDUCAÇÃO INFANTIL
363002526	CAROLINE TEODORO MARQUES DA SILVA	PROFESSOR DE EDUCAÇÃO INFANTIL	363012609	CINTIA RUBIANA DIS SANTOS	PROFESSOR DE EDUCAÇÃO INFANTIL
363011165	CAROLINNE SILVA CALIXTO	PROFESSOR DE EDUCAÇÃO INFANTIL	363012093	CINTIA SILVA PORTO	PROFESSOR DE EDUCAÇÃO INFANTIL
363002846	CASSIA BARBOSA FERREIRA	PROFESSOR DE EDUCAÇÃO INFANTIL	363008631	CLAICE DE LIMA	PROFESSOR DE EDUCAÇÃO INFANTIL
363004204	CASSIA DE SOUZA MAXIMO	PROFESSOR DE EDUCAÇÃO INFANTIL	363013735	CLARA APARECIDA SIQUEIRA DOS SANTOS	PROFESSOR DE EDUCAÇÃO INFANTIL
363006595	CASSIA REGINA RABELO	PROFESSOR DE EDUCAÇÃO INFANTIL	363009268	CLARIANA FORTES BARBOSA MACHADO DE SIQUEIRA	PROFESSOR DE EDUCAÇÃO INFANTIL
363012691	CASSIANA DE SOUZA NASCIMENTO	PROFESSOR DE EDUCAÇÃO INFANTIL	363008246	CLARICE DA SILVA MARTINS	PROFESSOR DE EDUCAÇÃO INFANTIL
363011325	CASSIANA SANTOS SOUSA	PROFESSOR DE EDUCAÇÃO INFANTIL	363007323	CLARICE RODRIGUES AMARINHO	PROFESSOR DE EDUCAÇÃO INFANTIL
363001158	CATARINA APARECIDA TEIXEIRA	PROFESSOR DE EDUCAÇÃO INFANTIL	363001843	CLARISSE LOPES DE SOUZA OLIVEIRA	PROFESSOR DE EDUCAÇÃO INFANTIL
363004076	CATIA CILENE OLIVEIRA MONTEIRO	PROFESSOR DE EDUCAÇÃO INFANTIL	363007692	CLAUDENICE DA SILVEIRA	PROFESSOR DE EDUCAÇÃO INFANTIL
363009161	CATIA DOS SANTOS GONZALES SILVA	PROFESSOR DE EDUCAÇÃO INFANTIL	363006214	CLAUDETE DE FATIMA FARIA BRASIL	PROFESSOR DE EDUCAÇÃO INFANTIL
363012512	CECILIA AMELIA DE OLIVEIRA	PROFESSOR DE EDUCAÇÃO INFANTIL	363013928	CLAUDETE LEITE PINTO SOARES	PROFESSOR DE EDUCAÇÃO INFANTIL
363006324	CECILIA DE CARVALHO SILVA	PROFESSOR DE EDUCAÇÃO INFANTIL	363010264	CLAUDIA APARECIDA FLORIANO SILVA	PROFESSOR DE EDUCAÇÃO INFANTIL
363008405	CECILIA PEREIRA DE SANTANA	PROFESSOR DE EDUCAÇÃO INFANTIL			



363000765	CLAUDIA CRISTINA DE SOUZA DOS SANTOS	PROFESSOR DE EDUCAÇÃO INFANTIL	363007857	CRISTIANE COSTA SANTOS DE CASTRO	PROFESSOR DE EDUCAÇÃO INFANTIL
363013151	CLAUDIA CRISTINE RODRIGUES DOS SANTOS	PROFESSOR DE EDUCAÇÃO INFANTIL	363007157	CRISTIANE DA SILVA ROCHA	PROFESSOR DE EDUCAÇÃO INFANTIL
363010893	CLAUDIA DAS CHAGAS NASCIMENTO	PROFESSOR DE EDUCAÇÃO INFANTIL	363011489	CRISTIANE DA SILVA VIRIATO BARROS	PROFESSOR DE EDUCAÇÃO INFANTIL
363009911	CLAUDIA DE LURDES BARBOSA DE OLIVEIRA	PROFESSOR DE EDUCAÇÃO INFANTIL	363001654	CRISTIANE DE FATIMA BELO	PROFESSOR DE EDUCAÇÃO INFANTIL
363010413	CLAUDIA JESUS VIANA DOS SANTOS	PROFESSOR DE EDUCAÇÃO INFANTIL	363007312	CRISTIANE DE FATIMA DOS SANTOS	PROFESSOR DE EDUCAÇÃO INFANTIL
363007050	CLAUDIA LUISA SANTOS DO PRADO	PROFESSOR DE EDUCAÇÃO INFANTIL	363000299	CRISTIANE DE FATIMA TEIXEIRA FERREIRA	PROFESSOR DE EDUCAÇÃO INFANTIL
363000658	CLAUDIA MARIA FERREIRA SALES	PROFESSOR DE EDUCAÇÃO INFANTIL	363005137	CRISTIANE DE LIMA CAMARGO	PROFESSOR DE EDUCAÇÃO INFANTIL
363010697	CLAUDIA MARIA SILVA MELEGARI	PROFESSOR DE EDUCAÇÃO INFANTIL	363005864	CRISTIANE DE MATOS MOREIRA	PROFESSOR DE EDUCAÇÃO INFANTIL
363000420	CLAUDIA PORTO MENDES BORBONHA	PROFESSOR DE EDUCAÇÃO INFANTIL	363001376	CRISTIANE DE OLIVEIRA GOMES	PROFESSOR DE EDUCAÇÃO INFANTIL
363004665	CLAUDIA REGINA DA SILVA	PROFESSOR DE EDUCAÇÃO INFANTIL	363011962	CRISTIANE DE SOUZA ALMEIDA	PROFESSOR DE EDUCAÇÃO INFANTIL
363010802	CLAUDIA VIVIANE DA COSTA BARBOSA	PROFESSOR DE EDUCAÇÃO INFANTIL	363009688	CRISTIANE DOS SANTOS CAMPOS	PROFESSOR DE EDUCAÇÃO INFANTIL
363001633	CLAUDILENE BATISTA DE ALMEIDA	PROFESSOR DE EDUCAÇÃO INFANTIL	363009116	CRISTIANE FARIAS CLARO SABIO	PROFESSOR DE EDUCAÇÃO INFANTIL
363005704	CLAUDINEA DA SILVEIRA MOTA	PROFESSOR DE EDUCAÇÃO INFANTIL	363000454	CRISTIANE FATIMA CORREIA ANDREASSA	PROFESSOR DE EDUCAÇÃO INFANTIL
363011042	CLAUDINEIA DOS SANTOS MOTA	PROFESSOR DE EDUCAÇÃO INFANTIL	363008332	CRISTIANE GOMES PEREIRA DA SILVA	PROFESSOR DE EDUCAÇÃO INFANTIL
363001092	CLAUDINEIA FRANCISCO	PROFESSOR DE EDUCAÇÃO INFANTIL	363003539	CRISTIANE GONCALVES	PROFESSOR DE EDUCAÇÃO INFANTIL
363011840	CLAUDINEIA HONORATO DA SILVA	PROFESSOR DE EDUCAÇÃO INFANTIL	363010632	CRISTIANE LAMIM DOS SANTOS ROSA	PROFESSOR DE EDUCAÇÃO INFANTIL
363001624	CLAUDIA REGINA DE SOUZA HONORIO	PROFESSOR DE EDUCAÇÃO INFANTIL	363013003	CRISTIANE LEITE SIQUEIRA	PROFESSOR DE EDUCAÇÃO INFANTIL
363007544	CLEIDE LOURENCO DA CUNHA CUSTODIO	PROFESSOR DE EDUCAÇÃO INFANTIL	363003907	CRISTIANE MARIA DE PAULA SANTOS	PROFESSOR DE EDUCAÇÃO INFANTIL
363008690	CLELIA VERONICA BARBARA DE SOUZA	PROFESSOR DE EDUCAÇÃO INFANTIL	363002519	CRISTIANE PAVRET DE OLIVEIRA	PROFESSOR DE EDUCAÇÃO INFANTIL
363013861	CLEONICE DE JESUS LEITE PINTO	PROFESSOR DE EDUCAÇÃO INFANTIL	363013852	CRISTIANE SILVA SANTOS	PROFESSOR DE EDUCAÇÃO INFANTIL
363010402	CLESIA FERREIRA DA SILVA DOS SANTOS	PROFESSOR DE EDUCAÇÃO INFANTIL	363005463	CRISTIANE SIMOES MENDES DE SOUSA	PROFESSOR DE EDUCAÇÃO INFANTIL
363000840	CLEUSA BATISTA DA SILVA	PROFESSOR DE EDUCAÇÃO INFANTIL	363011772	CRISTIANI GOMES DA SILVA	PROFESSOR DE EDUCAÇÃO INFANTIL
363010564	CLEUSA CANDIDA ALVES	PROFESSOR DE EDUCAÇÃO INFANTIL	363003861	CRISTIANY DE OLIVEIRA BARBOSA	PROFESSOR DE EDUCAÇÃO INFANTIL
363000917	CLEUZA CUBA DOS SANTOS	PROFESSOR DE EDUCAÇÃO INFANTIL	363003921	CRISTIEN FERNANDA GONCALVES DOS SANTOS	PROFESSOR DE EDUCAÇÃO INFANTIL
363005048	CLEVERSON RIBEIRO	PROFESSOR DE EDUCAÇÃO INFANTIL	363011261	CRISTINA MARIA BERNARDO	PROFESSOR DE EDUCAÇÃO INFANTIL
363001341	CLEYCIANE BARBOSA DA SILVA	PROFESSOR DE EDUCAÇÃO INFANTIL	363003798	CRISTINA MARIA DE SALES LOPES	PROFESSOR DE EDUCAÇÃO INFANTIL
363003943	CLEZIA ELIAM MORAIS DAS FLORES SILVA	PROFESSOR DE EDUCAÇÃO INFANTIL	363010039	CRISTINA PEREIRA DA SILVA SILVESTRE	PROFESSOR DE EDUCAÇÃO INFANTIL
363008271	CLIA REGINA DE SOUSA DAS NEVES	PROFESSOR DE EDUCAÇÃO INFANTIL	363008926	CRISTINA PEREIRA DE DEUS SOUSA	PROFESSOR DE EDUCAÇÃO INFANTIL
363003293	CLISVANI BARBOSA GUSMAO DA SILVA	PROFESSOR DE EDUCAÇÃO INFANTIL	363007479	CRISTINA QUIRINO DOS SANTOS GONCALVES	PROFESSOR DE EDUCAÇÃO INFANTIL
363012579	CONCEICAO APARECIDA ALVES SILVA	PROFESSOR DE EDUCAÇÃO INFANTIL	363006479	CRISTINA SOUSA RODRIGUES ARAJO	PROFESSOR DE EDUCAÇÃO INFANTIL
363013756	CONCEICAO APARECIDA GONCALVES DE MOURA BRITO	PROFESSOR DE EDUCAÇÃO INFANTIL	363013409	CRIZEIDE DA CONCEICAO COSTA	PROFESSOR DE EDUCAÇÃO INFANTIL
363012471	CREUSA APARECIDA RAYMUNDO LOPES	PROFESSOR DE EDUCAÇÃO INFANTIL	363011851	CYNTHIA GRAZIELLE DA SILVA PECORA	PROFESSOR DE EDUCAÇÃO INFANTIL
363000836	CRISLAINE SILVA DE ABREU BATISTA	PROFESSOR DE EDUCAÇÃO INFANTIL	363006715	CYNTHIA POLLIANE DE SOUZA	PROFESSOR DE EDUCAÇÃO INFANTIL
363004308	CRISLANE DE FREITAS VALIM	PROFESSOR DE EDUCAÇÃO INFANTIL	363012030	CYNTIA BECKER OLIVEIRA DE ABREU	PROFESSOR DE EDUCAÇÃO INFANTIL
363009165	CRISLANIA DE FATIMA SANTANA FREITAS	PROFESSOR DE EDUCAÇÃO INFANTIL	363008277	CYNTIA MARIA FERREIRA MONTEIRO VICENTE	PROFESSOR DE EDUCAÇÃO INFANTIL
363013773	CRISTIANA VIEIRA	PROFESSOR DE EDUCAÇÃO INFANTIL	363011945	CYNTIA MARIA SOARES PRADO	PROFESSOR DE EDUCAÇÃO INFANTIL
363005818	CRISTIANE ALVES DE LIMA	PROFESSOR DE EDUCAÇÃO INFANTIL	363003924	DAIANA PEREIRA REZENDE RODRIGUES	PROFESSOR DE EDUCAÇÃO INFANTIL
363002662	CRISTIANE BIFE MORAES DA SILVA	PROFESSOR DE EDUCAÇÃO INFANTIL	363008297	DAIANA RODRIGUES DA SILVA	PROFESSOR DE EDUCAÇÃO INFANTIL
363004904	CRISTIANE CECILIA MACIEL MATEUS	PROFESSOR DE EDUCAÇÃO INFANTIL	363003629	DAIANE ALEXSANDRA PEREIRA PESSOA	PROFESSOR DE EDUCAÇÃO INFANTIL



363001852	DAIANE ALVES DA SILVA MARQUES	PROFESSOR DE EDUCAÇÃO INFANTIL	363012851	DANIELA MENESES DA GRACA SANTOS	PROFESSOR DE EDUCAÇÃO INFANTIL
363002274	DAIANE CRISTINA DA SILVA	PROFESSOR DE EDUCAÇÃO INFANTIL	363011421	DANIELA MONTEIRO FERREIRA DE MORAIS	PROFESSOR DE EDUCAÇÃO INFANTIL
363008896	DAIANE CRISTINA DE ALMEIDA	PROFESSOR DE EDUCAÇÃO INFANTIL	363012626	DANIELA OLIVEIRA PINTO DA SILVA	PROFESSOR DE EDUCAÇÃO INFANTIL
363013519	DAIANE GONALVES CARDOSO	PROFESSOR DE EDUCAÇÃO INFANTIL	363001345	DANIELA PALODETO PASSOS	PROFESSOR DE EDUCAÇÃO INFANTIL
363006150	DAIANE KELI DO PILAR	PROFESSOR DE EDUCAÇÃO INFANTIL	363005797	DANIELA PALOMA BASTOS SILVA	PROFESSOR DE EDUCAÇÃO INFANTIL
363001124	DAIANE LUCIANA DA COSTA	PROFESSOR DE EDUCAÇÃO INFANTIL	363000222	DANIELA REGINA DE PAULA BARBOSA	PROFESSOR DE EDUCAÇÃO INFANTIL
363010407	DAIANE MOREIRA DA CUNHA	PROFESSOR DE EDUCAÇÃO INFANTIL	363000611	DANIELA TEIXEIRA DE LIMA	PROFESSOR DE EDUCAÇÃO INFANTIL
363000819	DAIANE NILO CRISPIM	PROFESSOR DE EDUCAÇÃO INFANTIL	363011395	DANIELA VIVIAN LEITE DA SILVA	PROFESSOR DE EDUCAÇÃO INFANTIL
363002810	DAIANE OLIVEIRA COSTA	PROFESSOR DE EDUCAÇÃO INFANTIL	363003854	DANIELE ALVES DOS SANTOS BRAZ	PROFESSOR DE EDUCAÇÃO INFANTIL
363001563	DAIANE REGINA DE SOUZA	PROFESSOR DE EDUCAÇÃO INFANTIL	363006253	DANIELE ALVES LEITE	PROFESSOR DE EDUCAÇÃO INFANTIL
363002343	DAIANE SANTOS KURAMOTO	PROFESSOR DE EDUCAÇÃO INFANTIL	363007862	DANIELE APARECIDA BARBOSA LEITE	PROFESSOR DE EDUCAÇÃO INFANTIL
363012697	DAIANE SIMONE RUBES GOMES	PROFESSOR DE EDUCAÇÃO INFANTIL	363003937	DANIELE APARECIDA SILVA DOS SANTOS	PROFESSOR DE EDUCAÇÃO INFANTIL
363013313	DAIANE TAMARA DINIZ	PROFESSOR DE EDUCAÇÃO INFANTIL	363008840	DANIELE APARECIDA SILVA RODRIGUES MONTEIRO	PROFESSOR DE EDUCAÇÃO INFANTIL
363010179	DAISY RIBEIRO DE CARVALHO LINS	PROFESSOR DE EDUCAÇÃO INFANTIL	363005402	DANIELE CRISTINA DA SILVA OLIVEIRA	PROFESSOR DE EDUCAÇÃO INFANTIL
363001365	DALILA DIAS EMBOAVA	PROFESSOR DE EDUCAÇÃO INFANTIL	363004056	DANIELE CRISTINA DE SOUZA	PROFESSOR DE EDUCAÇÃO INFANTIL
363000936	DALVA MARIA DE FREITAS COSTA	PROFESSOR DE EDUCAÇÃO INFANTIL	363004659	DANIELE CRISTINA DE SOUZA	PROFESSOR DE EDUCAÇÃO INFANTIL
363009800	DALZIZA RAMOS SANTOS	PROFESSOR DE EDUCAÇÃO INFANTIL	363007716	DANIELE CRISTINA RIBEIRO DOS SANTOS	PROFESSOR DE EDUCAÇÃO INFANTIL
363003719	DAMARIS BATISTA DOS SANTOS	PROFESSOR DE EDUCAÇÃO INFANTIL	363003493	DANIELE CRISTINE BUFALO DOS SANTOS	PROFESSOR DE EDUCAÇÃO INFANTIL
363004504	DAMARIS LARISSA MORAES DA SILVA	PROFESSOR DE EDUCAÇÃO INFANTIL	363005020	DANIELE CRISTINE LEMES TAVARES	PROFESSOR DE EDUCAÇÃO INFANTIL
363001599	DAMARIS LOPES RIBEIRO	PROFESSOR DE EDUCAÇÃO INFANTIL	363006175	DANIELE DE MOURA GONCALVES PARTEIRA	PROFESSOR DE EDUCAÇÃO INFANTIL
363005915	DAMIANA TATIANA DE OLIVEIRA SANTOS	PROFESSOR DE EDUCAÇÃO INFANTIL	363012894	DANIELE DE SOUZA	PROFESSOR DE EDUCAÇÃO INFANTIL
363007690	DAMIANI NUNES COSTA	PROFESSOR DE EDUCAÇÃO INFANTIL	363013529	DANIELE DOS SANTOS FERREIRA	PROFESSOR DE EDUCAÇÃO INFANTIL
363002470	DANIELA ALVES DE SIQUEIRA	PROFESSOR DE EDUCAÇÃO INFANTIL	363011523	DANIELE DOS SANTOS SOUZA	PROFESSOR DE EDUCAÇÃO INFANTIL
363001106	DANIELA APARECIDA DA SILVA VILAS BOAS	PROFESSOR DE EDUCAÇÃO INFANTIL	363006685	DANIELE FONSECA DE ALMEIDA	PROFESSOR DE EDUCAÇÃO INFANTIL
363003944	DANIELA APARECIDA DOS SANTOS ALMEIDA FERREIRA	PROFESSOR DE EDUCAÇÃO INFANTIL	363009225	DANIELE MOREIRA DE BARROS	PROFESSOR DE EDUCAÇÃO INFANTIL
363003130	DANIELA APARECIDA VICENTE	PROFESSOR DE EDUCAÇÃO INFANTIL	363001952	DANIELLA APARECIDA RAYMUNDI SILVESTRE	PROFESSOR DE EDUCAÇÃO INFANTIL
363006371	DANIELA CARDOSO DE CARVALHO	PROFESSOR DE EDUCAÇÃO INFANTIL	363013876	DANIELLA MAYUMI KAWANISHI TONELATTI	PROFESSOR DE EDUCAÇÃO INFANTIL
363007625	DANIELA CARLA DO NASCIMENTO LEOCADIO VALADAO	PROFESSOR DE EDUCAÇÃO INFANTIL	363003978	DANIELLA TATIANE DO NASCIMENTO PAULINO	PROFESSOR DE EDUCAÇÃO INFANTIL
363009301	DANIELA COSTA CAMARGO	PROFESSOR DE EDUCAÇÃO INFANTIL	363006126	DANIELLE APARECIDA BARROS	PROFESSOR DE EDUCAÇÃO INFANTIL
363012375	DANIELA CRISTINA NOGUEIRA DOS REIS MORAIS LIMA	PROFESSOR DE EDUCAÇÃO INFANTIL	363011852	DANIELLE APARECIDA FERNANDES DIAS	PROFESSOR DE EDUCAÇÃO INFANTIL
363008321	DANIELA DE LIMA ROSA	PROFESSOR DE EDUCAÇÃO INFANTIL	363013759	DANIELLE AQUINO SANTOS	PROFESSOR DE EDUCAÇÃO INFANTIL
363013239	DANIELA DE SOUZA MARTINS	PROFESSOR DE EDUCAÇÃO INFANTIL	363002647	DANIELLE ARAUJO NASCIMENTO CAVA	PROFESSOR DE EDUCAÇÃO INFANTIL
363009290	DANIELA ERICA DE GODOI	PROFESSOR DE EDUCAÇÃO INFANTIL	363008866	DANIELLE CHAGAS DA SILVA	PROFESSOR DE EDUCAÇÃO INFANTIL
363011896	DANIELA FECHIO	PROFESSOR DE EDUCAÇÃO INFANTIL	363012106	DANIELLE FREITAS COSTA DA SILVA	PROFESSOR DE EDUCAÇÃO INFANTIL
363012806	DANIELA FERNANDES DA SILVA E SILVA	PROFESSOR DE EDUCAÇÃO INFANTIL	363011089	DANIELLE HONORIO DE FARIA RODRIGUES	PROFESSOR DE EDUCAÇÃO INFANTIL
363004605	DANIELA FERNANDES DE SALLES SOUZA	PROFESSOR DE EDUCAÇÃO INFANTIL	363004343	DANIELLE LUIZ DA SILVA	PROFESSOR DE EDUCAÇÃO INFANTIL
363000296	DANIELA FONSECA SANTOS	PROFESSOR DE EDUCAÇÃO INFANTIL	363005182	DANIELLE MARTINS DE ARAUJO	PROFESSOR DE EDUCAÇÃO INFANTIL
363009263	DANIELA HENRIQUE DOS SANTOS	PROFESSOR DE EDUCAÇÃO INFANTIL	363010693	DANIELLE PAOLA DE MOURA SILVA NAZARIO	PROFESSOR DE EDUCAÇÃO INFANTIL
363009985	DANIELA JUSTINIANO TEIXEIRA OLIVEIRA	PROFESSOR DE EDUCAÇÃO INFANTIL	363010904	DANIELLE RAMOS SOTERO	PROFESSOR DE EDUCAÇÃO INFANTIL



363010322	DANILA SOUZA DE SANT ANNA	PROFESSOR DE EDUCAÇÃO INFANTIL	363005219	DENISE FERNANDES DOS SANTOS	PROFESSOR DE EDUCAÇÃO INFANTIL
363012820	DARICA SOARES GONCALVES	PROFESSOR DE EDUCAÇÃO INFANTIL	363011485	DENISE JUSSARA MUNIZ SANTOS	PROFESSOR DE EDUCAÇÃO INFANTIL
363009520	DAYANA DALL AGNOL ZAN	PROFESSOR DE EDUCAÇÃO INFANTIL	363001393	DENISE LEITE TEIXEIRA DE OLIVEIRA	PROFESSOR DE EDUCAÇÃO INFANTIL
363007401	DAYANE ARAUJO DA SILVA	PROFESSOR DE EDUCAÇÃO INFANTIL	363004973	DENISE LEITE TEIXEIRA DE OLIVEIRA	PROFESSOR DE EDUCAÇÃO INFANTIL
363010334	DAYANE CRISLAINE VALERIO	PROFESSOR DE EDUCAÇÃO INFANTIL	363003520	DENISE MORAIS DA SILVA E SILVA	PROFESSOR DE EDUCAÇÃO INFANTIL
363004518	DAYANE DIAS DA MOTTA BOA SORTE	PROFESSOR DE EDUCAÇÃO INFANTIL	363013212	DENISE PRISCILA SESSO	PROFESSOR DE EDUCAÇÃO INFANTIL
363003592	DAYANI LEMES DE OLIVEIRA	PROFESSOR DE EDUCAÇÃO INFANTIL	363009098	DENIZE FELIX DE GODOI	PROFESSOR DE EDUCAÇÃO INFANTIL
363000228	DAYANNA MIRELLI DOS REIS BRAZ SANTOS	PROFESSOR DE EDUCAÇÃO INFANTIL	363003974	DERLANE PEREIRA DOS SANTOS	PROFESSOR DE EDUCAÇÃO INFANTIL
363001489	DAYSE GONCALVES MOREIRA	PROFESSOR DE EDUCAÇÃO INFANTIL	363002706	DEYD JANNE FERREIRA LACERDA ROCHA	PROFESSOR DE EDUCAÇÃO INFANTIL
363006544	DAYSE PEREIRA DA CONCEIÇÃO MOREIRA	PROFESSOR DE EDUCAÇÃO INFANTIL	363007728	DHAFINY NICOLY MOURA BARBOSA	PROFESSOR DE EDUCAÇÃO INFANTIL
363006569	DEBORA CARVALHO ALVES	PROFESSOR DE EDUCAÇÃO INFANTIL	363001187	DIANA APARECIDA DE CAMARGO	PROFESSOR DE EDUCAÇÃO INFANTIL
363009938	DEBORA CRISTINA DOS SANTOS	PROFESSOR DE EDUCAÇÃO INFANTIL	363008491	DIANA CRISTINA DOS SANTOS	PROFESSOR DE EDUCAÇÃO INFANTIL
363008440	DEBORA DA PAZ MACIEL KIMURA	PROFESSOR DE EDUCAÇÃO INFANTIL	363009193	DIANA DA SILVA ARANTES	PROFESSOR DE EDUCAÇÃO INFANTIL
363004789	DEBORA DE ALMEIDA SERAPIAO FERNANDES BISPO	PROFESSOR DE EDUCAÇÃO INFANTIL	363012167	DIANA DA SILVEIRA DOS SANTOS TEIXEIRA	PROFESSOR DE EDUCAÇÃO INFANTIL
363012480	DEBORA DE ALMEIDA SILVA	PROFESSOR DE EDUCAÇÃO INFANTIL	363004642	DIANA DE FATIMA PALMEIRA	PROFESSOR DE EDUCAÇÃO INFANTIL
363003126	DEBORA DE CASSIA SOUZA REZENDE	PROFESSOR DE EDUCAÇÃO INFANTIL	363012861	DIANA MIONE OLIMPIO	PROFESSOR DE EDUCAÇÃO INFANTIL
363004100	DEBORA DE SANTANA PEREIRA AMERICO	PROFESSOR DE EDUCAÇÃO INFANTIL	363008695	DIANE CRISTINA FARIA HONRIO NEVES	PROFESSOR DE EDUCAÇÃO INFANTIL
363005942	DEBORA EVARISTO DA SILVA	PROFESSOR DE EDUCAÇÃO INFANTIL	363002294	DIENEFFER FERNANDA DA SILVA ALMEIDA	PROFESSOR DE EDUCAÇÃO INFANTIL
363005549	DEBORA EVELIN EUGENIO DA SILVA FAUSTINO	PROFESSOR DE EDUCAÇÃO INFANTIL	363007887	DILCILENE DE CASTRO SILVA GUEDES	PROFESSOR DE EDUCAÇÃO INFANTIL
363010165	DEBORA LUIZA VALENTE VIEIRA	PROFESSOR DE EDUCAÇÃO INFANTIL	363003377	DILMA DE FATIMA CLARO	PROFESSOR DE EDUCAÇÃO INFANTIL
363007667	DEBORA MAISA SENDRETO	PROFESSOR DE EDUCAÇÃO INFANTIL	363002209	DILMA LUCIANA SOARES SILVA	PROFESSOR DE EDUCAÇÃO INFANTIL
363011392	DEBORA MENDES DOS SANTOS	PROFESSOR DE EDUCAÇÃO INFANTIL	363005122	DIOMARA MORENO DE BRITO	PROFESSOR DE EDUCAÇÃO INFANTIL
363001353	DEBORA REGINA BRUM ANDRAUS	PROFESSOR DE EDUCAÇÃO INFANTIL	363005407	DIRCELAINÉ APARECIDA DA SILVA	PROFESSOR DE EDUCAÇÃO INFANTIL
363013541	DEBORA REGINA SANTANA	PROFESSOR DE EDUCAÇÃO INFANTIL	363010285	DJAMARA CRISTINA SANTOS DE AZEVEDO	PROFESSOR DE EDUCAÇÃO INFANTIL
363007496	DEBORA RODRIGUES DA SILVA VILLA	PROFESSOR DE EDUCAÇÃO INFANTIL	363003000	DJANIRA ALVES DURVAL	PROFESSOR DE EDUCAÇÃO INFANTIL
363006836	DEBORA SANTOS DE LIMA	PROFESSOR DE EDUCAÇÃO INFANTIL	363004018	DOROTHY GABRIELA NUNES	PROFESSOR DE EDUCAÇÃO INFANTIL
363007425	DEBORA VERISSIMO GONALVES DE SANTANA	PROFESSOR DE EDUCAÇÃO INFANTIL	363001617	DRIELLE SANTOS GAMA	PROFESSOR DE EDUCAÇÃO INFANTIL
363004957	DEBORA YAGUI	PROFESSOR DE EDUCAÇÃO INFANTIL	363007639	DUANE NADIA SOARES REIS DE SOUZA	PROFESSOR DE EDUCAÇÃO INFANTIL
363005685	DEBORAH CRISTINA FERREIRA LIMA	PROFESSOR DE EDUCAÇÃO INFANTIL	363003244	DULCILENE MACHADO DA CUNHA	PROFESSOR DE EDUCAÇÃO INFANTIL
363013602	DEBORAH KATTY TEIXEIRA SOUZA	PROFESSOR DE EDUCAÇÃO INFANTIL	363002372	DULCINEIA CRISTINA ALVES ANTONIO	PROFESSOR DE EDUCAÇÃO INFANTIL
363010457	DEIRCE CASTRO PENA FERNANDES MARTINS	PROFESSOR DE EDUCAÇÃO INFANTIL	363010054	EDELVANIA CAMPOS PEREIRA	PROFESSOR DE EDUCAÇÃO INFANTIL
363009487	DEISE ALMEIDA DOS SANTOS	PROFESSOR DE EDUCAÇÃO INFANTIL	363012146	EDICLEIA CRISTINA FONSECA CARDOSO	PROFESSOR DE EDUCAÇÃO INFANTIL
363007823	DELMA HELOISA BRANCO DE OLIVEIRA MORAES	PROFESSOR DE EDUCAÇÃO INFANTIL	363004961	EDILAENE DE SIQUEIRA	PROFESSOR DE EDUCAÇÃO INFANTIL
363002161	DELZA ROBERTA MOTTA	PROFESSOR DE EDUCAÇÃO INFANTIL	363011808	EDILAINE APARECIDA PICOLLI SIQUEIRA	PROFESSOR DE EDUCAÇÃO INFANTIL
363001279	DENISE AGUIAR	PROFESSOR DE EDUCAÇÃO INFANTIL	363001536	EDILAINE CRISTINA DOS SANTOS SILVA	PROFESSOR DE EDUCAÇÃO INFANTIL
363000982	DENISE CAROLINE DE SOUZA DA SILVA	PROFESSOR DE EDUCAÇÃO INFANTIL	363001921	EDILENE BARCELLAR DE ARAUJO	PROFESSOR DE EDUCAÇÃO INFANTIL
363013616	DENISE CRISTINA DE OLIVEIRA FARIA	PROFESSOR DE EDUCAÇÃO INFANTIL	363012210	EDILENE DOS SANTOS MIRANDA	PROFESSOR DE EDUCAÇÃO INFANTIL
363003954	DENISE CRISTINA NUNES	PROFESSOR DE EDUCAÇÃO INFANTIL	363005242	EDILEUSA TEIXEIRA DA SILVA MARTIMIANO	PROFESSOR DE EDUCAÇÃO INFANTIL
363011229	DENISE DOS SANTOS DA SILVA SOUZA	PROFESSOR DE EDUCAÇÃO INFANTIL	363009055	EDIMAGNA ALVES BORGES	PROFESSOR DE EDUCAÇÃO INFANTIL



363004949	EDINEIDE APARECIDA FERREIRA DA SILVA	PROFESSOR DE EDUCAÇÃO INFANTIL	363011530	ELAINE DOS SANTOS OLIVEIRA	PROFESSOR DE EDUCAÇÃO INFANTIL
363010984	EDINEIDE MARIA SOUSA SANTOS	PROFESSOR DE EDUCAÇÃO INFANTIL	363001455	ELAINE KEIKO ANDO OTA	PROFESSOR DE EDUCAÇÃO INFANTIL
363006590	EDITE COSTA DE ALECRIM OLIVEIRA	PROFESSOR DE EDUCAÇÃO INFANTIL	363006017	ELAINE LOPES MARCELINO SANTOS	PROFESSOR DE EDUCAÇÃO INFANTIL
363012775	EDIVANIA DE JESUS SANTOS CORREIA	PROFESSOR DE EDUCAÇÃO INFANTIL	363008101	ELAINE MARCELA PASCOALINO	PROFESSOR DE EDUCAÇÃO INFANTIL
363008555	EDJANE GONZAGA MORAES	PROFESSOR DE EDUCAÇÃO INFANTIL	363010510	ELAINE VANESSA SANCHES BARRETO	PROFESSOR DE EDUCAÇÃO INFANTIL
363003355	EDJANETE APARECIDA LOURENCO	PROFESSOR DE EDUCAÇÃO INFANTIL	363009438	ELEN CRISTINA MARTINS SALES	PROFESSOR DE EDUCAÇÃO INFANTIL
363012265	EDMARY APARECIDA DE OLIVEIRA FREITAS	PROFESSOR DE EDUCAÇÃO INFANTIL	363000445	ELEN FERNANDA DOS SANTOS	PROFESSOR DE EDUCAÇÃO INFANTIL
363002802	EDNA ADRIANA RODRIGUES	PROFESSOR DE EDUCAÇÃO INFANTIL	363007264	ELENI PIACENTI RAMONE	PROFESSOR DE EDUCAÇÃO INFANTIL
363009416	EDNA APARECIDA DA SILVA MELLO	PROFESSOR DE EDUCAÇÃO INFANTIL	363009249	ELENICE ANUNCIATA DE SIQUEIRA FRANCO	PROFESSOR DE EDUCAÇÃO INFANTIL
363006404	EDNA DE FREITAS SANTOS MATIAS	PROFESSOR DE EDUCAÇÃO INFANTIL	363008704	ELENICE CRISTINA BOTELHO SANT ANA	PROFESSOR DE EDUCAÇÃO INFANTIL
363003160	EDNA FERNANDES DA SILVA PINHEIRO	PROFESSOR DE EDUCAÇÃO INFANTIL	363011922	ELENICE FATIMA DE OLIVEIRA	PROFESSOR DE EDUCAÇÃO INFANTIL
363011433	EDNA MARCIA DE SOUSA	PROFESSOR DE EDUCAÇÃO INFANTIL	363002601	ELENIRA SOARES LEITE ABRAO	PROFESSOR DE EDUCAÇÃO INFANTIL
363007827	EDNA NATALIASA SILVA	PROFESSOR DE EDUCAÇÃO INFANTIL	363001470	ELEUSA MARIA RODRIGUES DE MORAES	PROFESSOR DE EDUCAÇÃO INFANTIL
363005075	EDNALVA PEREIRA DA SILVA	PROFESSOR DE EDUCAÇÃO INFANTIL	363010067	ELIANA APARECIDA PEREIRA VIEIRA	PROFESSOR DE EDUCAÇÃO INFANTIL
363003326	EDNEIA DE CARVALHO	PROFESSOR DE EDUCAÇÃO INFANTIL	363005074	ELIANA LEMES DOS SANTOS	PROFESSOR DE EDUCAÇÃO INFANTIL
363005006	EDNILZE CASTRO	PROFESSOR DE EDUCAÇÃO INFANTIL	363007534	ELIANA MOREIRA DA SILVA VIEIRA	PROFESSOR DE EDUCAÇÃO INFANTIL
363004071	EDSON SOARES	PROFESSOR DE EDUCAÇÃO INFANTIL	363008012	ELIANA PINTO CARNEIRO DA SILVA	PROFESSOR DE EDUCAÇÃO INFANTIL
363001195	EDUARDA CAROLINA DA SILVA SANTOS	PROFESSOR DE EDUCAÇÃO INFANTIL	363000455	ELIANA ROBERTO UENO	PROFESSOR DE EDUCAÇÃO INFANTIL
363008178	EDUARDA IRENE VIEIRA SOARES	PROFESSOR DE EDUCAÇÃO INFANTIL	363012601	ELIANA RODRIGUES A NDRADE	PROFESSOR DE EDUCAÇÃO INFANTIL
363002771	EDUARDA RAFAELA MACHADO PEREIRA	PROFESSOR DE EDUCAÇÃO INFANTIL	363013140	ELIANE APARECIDA ROLDAO	PROFESSOR DE EDUCAÇÃO INFANTIL
363001628	EDUARDO FAGNER SIMAO	PROFESSOR DE EDUCAÇÃO INFANTIL	363013578	ELIANE CRISTINA KAWAKAMI SALHAB	PROFESSOR DE EDUCAÇÃO INFANTIL
363013809	EDUARDO VICTOR CAMARGO SOUSA	PROFESSOR DE EDUCAÇÃO INFANTIL	363013049	ELIANE DE FATIMA DA SILVA LEAL	PROFESSOR DE EDUCAÇÃO INFANTIL
363010525	EGVANIA APARECIDA SIMIAO	PROFESSOR DE EDUCAÇÃO INFANTIL	363006077	ELIANE FABIANA RODRIGUES SEBIN	PROFESSOR DE EDUCAÇÃO INFANTIL
363008863	EIDI PAULA DE SOUSA	PROFESSOR DE EDUCAÇÃO INFANTIL	363011558	ELIANE FELICIANO FERREIRA	PROFESSOR DE EDUCAÇÃO INFANTIL
363001871	ELAINE ALVES DA SILVA PIAGENTINI	PROFESSOR DE EDUCAÇÃO INFANTIL	363007206	ELIANE LEITE PEREIRA	PROFESSOR DE EDUCAÇÃO INFANTIL
363005468	ELAINE AMORIM DA SILVA	PROFESSOR DE EDUCAÇÃO INFANTIL	363003461	ELIANE MARIA DA SILVA	PROFESSOR DE EDUCAÇÃO INFANTIL
363000533	ELAINE APARECIDA CONSULI	PROFESSOR DE EDUCAÇÃO INFANTIL	363005575	ELIANE MARIA DE SOUZA OLIVEIRA	PROFESSOR DE EDUCAÇÃO INFANTIL
363004233	ELAINE APARECIDA PERES LEIDE	PROFESSOR DE EDUCAÇÃO INFANTIL	363013031	ELIANE MIRANDA DE OLIVEIRA PAIXAO	PROFESSOR DE EDUCAÇÃO INFANTIL
363007377	ELAINE APARECIDA RIBEIRO DE SOUSA	PROFESSOR DE EDUCAÇÃO INFANTIL	363007179	ELIANE PRIETO GONCALVES	PROFESSOR DE EDUCAÇÃO INFANTIL
363012496	ELAINE APARECIDA TEIXEIRA KAMIMURA	PROFESSOR DE EDUCAÇÃO INFANTIL	363001108	ELIANE RIBEIRO NUNES	PROFESSOR DE EDUCAÇÃO INFANTIL
363011058	ELAINE COSTA MENDONCA	PROFESSOR DE EDUCAÇÃO INFANTIL	363006188	ELIANE RODRIGUES MENDES CARVALHO	PROFESSOR DE EDUCAÇÃO INFANTIL
363012838	ELAINE CRISTINA ALVES DE OLIVEIRA	PROFESSOR DE EDUCAÇÃO INFANTIL	363007472	ELIANE SIMOES CRUZ	PROFESSOR DE EDUCAÇÃO INFANTIL
363011108	ELAINE CRISTINA DA SILVA ANDRADE PINTO	PROFESSOR DE EDUCAÇÃO INFANTIL	363006169	ELIANE SOARES DOS SANTOS	PROFESSOR DE EDUCAÇÃO INFANTIL
363010879	ELAIN CRISTINA DO NASCIMENTO SANTOS	PROFESSOR DE EDUCAÇÃO INFANTIL	363000636	ELIANE SOUSA DE PAULA	PROFESSOR DE EDUCAÇÃO INFANTIL
363013036	ELAIN CRISTINA FAGUNDES MENDONCA	PROFESSOR DE EDUCAÇÃO INFANTIL	363003047	ELIDIANE CRISTINA ALVES BRANDAO	PROFESSOR DE EDUCAÇÃO INFANTIL
363004796	ELAIN CRISTINA LOVATO	PROFESSOR DE EDUCAÇÃO INFANTIL	363001668	ELIELMA SOUZA DOS SANTOS TORRES	PROFESSOR DE EDUCAÇÃO INFANTIL
363013323	ELAIN CRISTINA SANTOS DA SILVA	PROFESSOR DE EDUCAÇÃO INFANTIL	363006243	ELIETE DE FATIMA DA SILVA SANTANA	PROFESSOR DE EDUCAÇÃO INFANTIL
363009532	ELAIN CRISTINE MOREIRA PORTO	PROFESSOR DE EDUCAÇÃO INFANTIL	363004206	ELIETE DE FATIMA DOS SANTOS	PROFESSOR DE EDUCAÇÃO INFANTIL
363012056	ELAIN DE SOUZA DURAES SANTOS	PROFESSOR DE EDUCAÇÃO INFANTIL	363010874	ELIETE GALVAO VIEIRA DE OLIVEIRA	PROFESSOR DE EDUCAÇÃO INFANTIL



363007437	ELIEUZA MOREIRA LIMA	PROFESSOR DE EDUCAÇÃO INFANTIL	363002978	ELLEN MAYUMI MATSUZAKI DE CARVALHO	PROFESSOR DE EDUCAÇÃO INFANTIL
363002615	ELISA CRISTINA LOPES FIGUEIRA	PROFESSOR DE EDUCAÇÃO INFANTIL	363005572	ELLEN PEREIRA CRUZ	PROFESSOR DE EDUCAÇÃO INFANTIL
363009085	ELISABETE CARDOSO DE SOUZA PEREIRA	PROFESSOR DE EDUCAÇÃO INFANTIL	363011169	ELOA ABADÉ ALVES FREITAS	PROFESSOR DE EDUCAÇÃO INFANTIL
363010880	ELISABETE DE FATIMA LAURINDO RICARDO	PROFESSOR DE EDUCAÇÃO INFANTIL	363000337	ELOISA DE SOUZA DAMASIO	PROFESSOR DE EDUCAÇÃO INFANTIL
363000239	ELISABETE DE SOUSA FERREIRA DOS SANTOS	PROFESSOR DE EDUCAÇÃO INFANTIL	363006378	ELOISA HELENA DE PAULA ROSSI	PROFESSOR DE EDUCAÇÃO INFANTIL
363006984	ELISABETE MARQUES HAUKE	PROFESSOR DE EDUCAÇÃO INFANTIL	363005927	ELVIRA DA GAMA MOREIRA	PROFESSOR DE EDUCAÇÃO INFANTIL
363010840	ELISABETE SILVA DE OLIVEIRA	PROFESSOR DE EDUCAÇÃO INFANTIL	363009498	ELYANE PESSOA DE FARIAS VELOSO	PROFESSOR DE EDUCAÇÃO INFANTIL
363006940	ELISABETH DE FARIA BRITO	PROFESSOR DE EDUCAÇÃO INFANTIL	363008214	ELZA CARDOSO DE SOUSA	PROFESSOR DE EDUCAÇÃO INFANTIL
363008278	ELISABETH DE FARIA SILVA NOGUEIRA	PROFESSOR DE EDUCAÇÃO INFANTIL	363003819	ELZANIRA NUNES CORDEIRO OLIVEIRA	PROFESSOR DE EDUCAÇÃO INFANTIL
363009711	ELISANDRA ELAINE DOS SANTOS OLIVEIRA	PROFESSOR DE EDUCAÇÃO INFANTIL	363002907	EMANUELLY SILVA SIRIANI COSTA	PROFESSOR DE EDUCAÇÃO INFANTIL
363012003	ELISANGELA ALVES JORGE BOTELHO	PROFESSOR DE EDUCAÇÃO INFANTIL	363007581	EMILDA NONATA BARBOSA	PROFESSOR DE EDUCAÇÃO INFANTIL
363001337	ELISANGELA APARECIDA DA ROSA MOREIRA	PROFESSOR DE EDUCAÇÃO INFANTIL	363011934	EMILENE VIVIANE SANTOS GOMES	PROFESSOR DE EDUCAÇÃO INFANTIL
363003736	ELISANGELA CRISTINA PAULA DA SILVA	PROFESSOR DE EDUCAÇÃO INFANTIL	363002884	EMILLYN SIRIANI RODRIGUES ALVES	PROFESSOR DE EDUCAÇÃO INFANTIL
363001004	ELISANGELA DA SILVA	PROFESSOR DE EDUCAÇÃO INFANTIL	363006326	EMILY ALINE MAIOLINO	PROFESSOR DE EDUCAÇÃO INFANTIL
363000799	ELISANGELA DE OLIVEIRA	PROFESSOR DE EDUCAÇÃO INFANTIL	363011801	EMILY APARECIDA DE PAULA	PROFESSOR DE EDUCAÇÃO INFANTIL
363010420	ELISANGELA NASCIMENTO DOS SANTOS	PROFESSOR DE EDUCAÇÃO INFANTIL	363011526	EMILY MAIARA RAMOS DE ARAUJO	PROFESSOR DE EDUCAÇÃO INFANTIL
363006420	ELISANGELA PEREIRA SANTOS	PROFESSOR DE EDUCAÇÃO INFANTIL	363009785	ERICA ANDRESSA DOS SANTOS	PROFESSOR DE EDUCAÇÃO INFANTIL
363002789	ELISANGELA SOUZA ROCHA ANDRADE	PROFESSOR DE EDUCAÇÃO INFANTIL	363008646	ERICA APARECIDA OLIVEIRA SANTOS	PROFESSOR DE EDUCAÇÃO INFANTIL
363010915	ELISANGELA TREVISAN PAIVA	PROFESSOR DE EDUCAÇÃO INFANTIL	363010665	ERICA CRISTINA COSTA TAGLIAMENTO MARINI	PROFESSOR DE EDUCAÇÃO INFANTIL
363002279	ELISANGELA VIANA SOUZA ALMARIO	PROFESSOR DE EDUCAÇÃO INFANTIL	363009556	ERICA CRISTINA DOS SANTOS AVELAR	PROFESSOR DE EDUCAÇÃO INFANTIL
363008813	ELISANIA APARECIDA RIBEIRO DOS SANTOS	PROFESSOR DE EDUCAÇÃO INFANTIL	363012742	ERICA CRISTINA TAVARES DOS SANTOS	PROFESSOR DE EDUCAÇÃO INFANTIL
363000175	ELISETE APARECIDA DA SILVA MELO	PROFESSOR DE EDUCAÇÃO INFANTIL	363010374	ERICA DOS SANTOS GONCALVES MORAIS	PROFESSOR DE EDUCAÇÃO INFANTIL
363005945	ELIUDE DE BARROS FERNANDES	PROFESSOR DE EDUCAÇÃO INFANTIL	363002605	ERICA LANDIM MEDEIROS FERREIRA	PROFESSOR DE EDUCAÇÃO INFANTIL
363007592	ELIVANIA GONCALVES DOS SANTOS	PROFESSOR DE EDUCAÇÃO INFANTIL	363001613	ERICA LUIZA DA SILVA	PROFESSOR DE EDUCAÇÃO INFANTIL
363011499	ELIZABETE NEVES RIBEIRO	PROFESSOR DE EDUCAÇÃO INFANTIL	363005706	ERICA MAYUMI MAEBUTI	PROFESSOR DE EDUCAÇÃO INFANTIL
363010766	ELIZABETH ALVES	PROFESSOR DE EDUCAÇÃO INFANTIL	363009068	ERICA MELO DE LIMA PESSOA	PROFESSOR DE EDUCAÇÃO INFANTIL
363008944	ELIZABETH ARICE PIRES	PROFESSOR DE EDUCAÇÃO INFANTIL	363007061	ERICA MICHELE MOTA	PROFESSOR DE EDUCAÇÃO INFANTIL
363003431	ELIZABETH BATISTA DA SILVA	PROFESSOR DE EDUCAÇÃO INFANTIL	363010254	ERICA MORENO MORAIS DE OLIVEIRA	PROFESSOR DE EDUCAÇÃO INFANTIL
363013166	ELIZABETH CRISTINE MENEZES BRAGA	PROFESSOR DE EDUCAÇÃO INFANTIL	363000476	ERICA PEREIRA ARANTES CAMPOS	PROFESSOR DE EDUCAÇÃO INFANTIL
363009890	ELIZANGELA DA CUNHA OLIVEIRA	PROFESSOR DE EDUCAÇÃO INFANTIL	363008768	ERICA RODRIGUES DA SILVA	PROFESSOR DE EDUCAÇÃO INFANTIL
363007435	ELIZANGELA DE MACEDO MOREIRA	PROFESSOR DE EDUCAÇÃO INFANTIL	363011277	ERIDAN SANTIAGO MATOS	PROFESSOR DE EDUCAÇÃO INFANTIL
363010485	ELIZANGELA MARIA DOS SANTOS	PROFESSOR DE EDUCAÇÃO INFANTIL	363005185	ERIKA BARBOSA FERNANDES	PROFESSOR DE EDUCAÇÃO INFANTIL
363013622	ELIZANGELA PAULA DA SILVA BATISTA	PROFESSOR DE EDUCAÇÃO INFANTIL	363003641	ERIKA CRISTINA DO NASCIMENTO SILVA	PROFESSOR DE EDUCAÇÃO INFANTIL
363004437	ELIZETE CONCEICAO DOS SANTOS SILVA	PROFESSOR DE EDUCAÇÃO INFANTIL	363003002	ERIKA DANIEL FORTIN	PROFESSOR DE EDUCAÇÃO INFANTIL
363000436	ELIZETE DE FATIMA GONCALVES FERREIRA LIMA	PROFESSOR DE EDUCAÇÃO INFANTIL	363002852	ERIKA GONCALVES DE OLIVEIRA BISPO	PROFESSOR DE EDUCAÇÃO INFANTIL
363008224	ELIZETE DE PONTES RUIVO DOS SANTOS	PROFESSOR DE EDUCAÇÃO INFANTIL	363000458	ERIKA GONCALVES POLI	PROFESSOR DE EDUCAÇÃO INFANTIL
363004225	ELIZETE NORONHA LIMA	PROFESSOR DE EDUCAÇÃO INFANTIL	363012694	ERIKA HELOISA DA SILVA CRUZ	PROFESSOR DE EDUCAÇÃO INFANTIL
363013775	ELLEN DE SIQUEIRA SILVA	PROFESSOR DE EDUCAÇÃO INFANTIL	363005741	ERIKA HEMPFLING SOUSA DA SILVA	PROFESSOR DE EDUCAÇÃO INFANTIL
363003339	ELLEN FERNANDA DA SILVA	PROFESSOR DE EDUCAÇÃO INFANTIL	363004469	ERIKA NARCISO DOS SANTOS	PROFESSOR DE EDUCAÇÃO INFANTIL



363011488	ERIKA REGINA FERREIRA	PROFESSOR DE EDUCAÇÃO INFANTIL	363013321	EVEN LAINY BATISTA SILVEIRA	PROFESSOR DE EDUCAÇÃO INFANTIL
363003104	ERIKA RIBEIRO DOS SANTOS	PROFESSOR DE EDUCAÇÃO INFANTIL	363004557	FABIA DA SILVA MACIEL SANTANA	PROFESSOR DE EDUCAÇÃO INFANTIL
363005511	ERIKA RICARDO BALBINO MOREIRA	PROFESSOR DE EDUCAÇÃO INFANTIL	363000685	FABIA ROBERTA BAGDADI TAU	PROFESSOR DE EDUCAÇÃO INFANTIL
363006008	ERIKA ROGATO SOARES	PROFESSOR DE EDUCAÇÃO INFANTIL	363010494	FABIANA ALMEIDA SILVA DELGADO	PROFESSOR DE EDUCAÇÃO INFANTIL
363010966	ERIKA VASCONCELOS DO ROSARIO	PROFESSOR DE EDUCAÇÃO INFANTIL	363000663	FABIANA ANDRADE DA SILVA	PROFESSOR DE EDUCAÇÃO INFANTIL
363009620	ERIKA ANDRADE GALANTE	PROFESSOR DE EDUCAÇÃO INFANTIL	363009436	FABIANA APARECIDA AFONSO DE CARVALHO	PROFESSOR DE EDUCAÇÃO INFANTIL
363008203	ERILENE LIMA DO AMARAL MARTINS	PROFESSOR DE EDUCAÇÃO INFANTIL	363013262	FABIANA APARECIDA DA SILVA	PROFESSOR DE EDUCAÇÃO INFANTIL
363005556	ERISLANE IMACULADA DA SILVA SOUZA	PROFESSOR DE EDUCAÇÃO INFANTIL	363008280	FABIANA APARECIDA DE SOUZA BARBOSA	PROFESSOR DE EDUCAÇÃO INFANTIL
363013549	ERITA ARIANA DA SILVA	PROFESSOR DE EDUCAÇÃO INFANTIL	363011296	FABIANA BARBARA BARBOSA	PROFESSOR DE EDUCAÇÃO INFANTIL
363011364	ERUNEIDE SILVA MARQUES DOS SANTOS	PROFESSOR DE EDUCAÇÃO INFANTIL	363010939	FABIANA BEDOIA DOS SANTOS DE PAULA	PROFESSOR DE EDUCAÇÃO INFANTIL
363009857	ESLAINE MARIA DOS SANTOS CORREIA	PROFESSOR DE EDUCAÇÃO INFANTIL	363000492	FABIANA BRAZ HOELZLE	PROFESSOR DE EDUCAÇÃO INFANTIL
363002548	ESTEFANE PAOLA DA SILVA	PROFESSOR DE EDUCAÇÃO INFANTIL	363007712	FABIANA CARLA DE OLIVEIRA DINIZ	PROFESSOR DE EDUCAÇÃO INFANTIL
363013828	ESTEFANIA APARECIDA SANTORO RIBEIRO GRAMACHO	PROFESSOR DE EDUCAÇÃO INFANTIL	363003561	FABIANA CRISTINA VIEIRA DOS SANTOS	PROFESSOR DE EDUCAÇÃO INFANTIL
363004721	ESTELA PALMEIRA MATOS CAMILO	PROFESSOR DE EDUCAÇÃO INFANTIL	363013821	FABIANA DE ANDRADE REGO	PROFESSOR DE EDUCAÇÃO INFANTIL
363009729	ESTER DE ALMEIDA MAZETTI	PROFESSOR DE EDUCAÇÃO INFANTIL	363009701	FABIANA DE JESUS FIDELIS	PROFESSOR DE EDUCAÇÃO INFANTIL
363007523	ESTER DE LIMA CORREA	PROFESSOR DE EDUCAÇÃO INFANTIL	363005513	FABIANA DE MORAES	PROFESSOR DE EDUCAÇÃO INFANTIL
363005883	ESTER DE OLIVEIRA GENUINO	PROFESSOR DE EDUCAÇÃO INFANTIL	363007369	FABIANA DE OLIVEIRA SANTOS	PROFESSOR DE EDUCAÇÃO INFANTIL
363004621	ESTER FRANCA MALINVERNO	PROFESSOR DE EDUCAÇÃO INFANTIL	363001616	FABIANA DE SOUSA SILVA	PROFESSOR DE EDUCAÇÃO INFANTIL
363000090	ESTER INAMINE DE ANGELO	PROFESSOR DE EDUCAÇÃO INFANTIL	363006351	FABIANA DE SOUZA BACHMANN	PROFESSOR DE EDUCAÇÃO INFANTIL
363006801	ESTHER SOUZA DA SILVA	PROFESSOR DE EDUCAÇÃO INFANTIL	363001033	FABIANA DOS SANTOS ALVES	PROFESSOR DE EDUCAÇÃO INFANTIL
363006134	ETHIENE CRISTINE PELOGIA DE SIQUEIRA BURGARELLI	PROFESSOR DE EDUCAÇÃO INFANTIL	363009405	FABIANA DOS SANTOS CORREA	PROFESSOR DE EDUCAÇÃO INFANTIL
363002327	ETIENE DE ANDRADE GARCIA LEITE	PROFESSOR DE EDUCAÇÃO INFANTIL	363005497	FABIANA EMBOABA	PROFESSOR DE EDUCAÇÃO INFANTIL
363007066	EULLA PAULA RARIS MAYER	PROFESSOR DE EDUCAÇÃO INFANTIL	363013314	FABIANA GONCALVES PEREIRA	PROFESSOR DE EDUCAÇÃO INFANTIL
363011076	EUNICE GUILHERME DA SILVA	PROFESSOR DE EDUCAÇÃO INFANTIL	363009270	FABIANA KHALIL ABBAS KRAUSS	PROFESSOR DE EDUCAÇÃO INFANTIL
363010695	EUSILENE FELICIO DEJESUS	PROFESSOR DE EDUCAÇÃO INFANTIL	363010436	FABIANA LEMES SALES	PROFESSOR DE EDUCAÇÃO INFANTIL
363006117	EVA CRISTINA DE OLIVEIRA PRADO	PROFESSOR DE EDUCAÇÃO INFANTIL	363005772	FABIANA LIMA DE OLIVEIRA	PROFESSOR DE EDUCAÇÃO INFANTIL
363009467	EVA REGINA PRIMO	PROFESSOR DE EDUCAÇÃO INFANTIL	363007422	FABIANA MARTINS LEITE	PROFESSOR DE EDUCAÇÃO INFANTIL
363006922	EVANGUELOS HERNANI ALVES RODRIGUES DE OLIVEIRA	PROFESSOR DE EDUCAÇÃO INFANTIL	363009269	FABIANA PACHECO MENEZES	PROFESSOR DE EDUCAÇÃO INFANTIL
363000870	EVANILDA ARAUJO	PROFESSOR DE EDUCAÇÃO INFANTIL	363001504	FABIANA PRISCILA ALVES DOS SANTOS	PROFESSOR DE EDUCAÇÃO INFANTIL
363008547	EVELIN CAROLINA GREGORIO	PROFESSOR DE EDUCAÇÃO INFANTIL	363007674	FABIANA RANGEL SANTANA	PROFESSOR DE EDUCAÇÃO INFANTIL
363013200	EVELIN DE CAMPOS COSTA	PROFESSOR DE EDUCAÇÃO INFANTIL	363010409	FABIANA ROCHA LOPES	PROFESSOR DE EDUCAÇÃO INFANTIL
363002395	EVELIN FONTES DE MOURA	PROFESSOR DE EDUCAÇÃO INFANTIL	363007661	FABIANA SILVA BOMJARDIM	PROFESSOR DE EDUCAÇÃO INFANTIL
363008172	EVELIN SANTANA FERREIRA	PROFESSOR DE EDUCAÇÃO INFANTIL	363002629	FABIANA SOARES DOS SANTOS	PROFESSOR DE EDUCAÇÃO INFANTIL
363008545	EVELINE MOURAO MONTEIRO	PROFESSOR DE EDUCAÇÃO INFANTIL	363009966	FABIANE CRISTINE DE JESUS BATISTA	PROFESSOR DE EDUCAÇÃO INFANTIL
363000311	EVELYN FERREIRA DO NASCIMENTO	PROFESSOR DE EDUCAÇÃO INFANTIL	363003294	FABIANE DE ANDRADE CHAVES RODRIGUES	PROFESSOR DE EDUCAÇÃO INFANTIL
363011459	EVELYN JARRINE CLEMENTE DE SOUZA DA SILVA	PROFESSOR DE EDUCAÇÃO INFANTIL	363013883	FABIOLA AVELINO DA SILVA RODRIGUES	PROFESSOR DE EDUCAÇÃO INFANTIL
363004809	EVELYN JESSICA ALMEIDA DA SILVA	PROFESSOR DE EDUCAÇÃO INFANTIL	363009344	FABIOLA CARDOSO VIEIRA DE SOUZA	PROFESSOR DE EDUCAÇÃO INFANTIL
363009862	EVELYN KAREN CARDOSO DOS SANTOS	PROFESSOR DE EDUCAÇÃO INFANTIL	363002940	FABIOLA MARIA DOS SANTOS	PROFESSOR DE EDUCAÇÃO INFANTIL
363011148	EVELYN LINO BATISTA	PROFESSOR DE EDUCAÇÃO INFANTIL	363013206	FABIOLA DIANA VIEIRA TERTO FERNANDES	PROFESSOR DE EDUCAÇÃO INFANTIL



363000082	FABRIELE CRISTINA DA SILVA OLIVEIRA	PROFESSOR DE EDUCAÇÃO INFANTIL	363003672	FERNANDA MARIA MACHADO VASCONCELOS	PROFESSOR DE EDUCAÇÃO INFANTIL
363002811	FADA MOURA CAVALCANTE CASTRO	PROFESSOR DE EDUCAÇÃO INFANTIL	363010182	FERNANDA MATOS ANICETO	PROFESSOR DE EDUCAÇÃO INFANTIL
363001481	FANY GOLDENSTEIN	PROFESSOR DE EDUCAÇÃO INFANTIL	363012543	FERNANDA MENDES DE CAMPOS TERRA	PROFESSOR DE EDUCAÇÃO INFANTIL
363011622	FATIMA APARECIDA DE ALMEIDA	PROFESSOR DE EDUCAÇÃO INFANTIL	363001135	FERNANDA MIRANDA	PROFESSOR DE EDUCAÇÃO INFANTIL
363010314	FATIMA LUIZA BONACINE	PROFESSOR DE EDUCAÇÃO INFANTIL	363009531	FERNANDA MONTOVANI	PROFESSOR DE EDUCAÇÃO INFANTIL
363003879	FATIMA SILVA DOS SANTOS PEREIRA	PROFESSOR DE EDUCAÇÃO INFANTIL	363008092	FERNANDA NUNES DA SILVEIRA FERREIRA	PROFESSOR DE EDUCAÇÃO INFANTIL
363012070	FELIPE FERREIRA PEREIRA	PROFESSOR DE EDUCAÇÃO INFANTIL	363004165	FERNANDA PEREIRA CASTRO	PROFESSOR DE EDUCAÇÃO INFANTIL
363008744	FERNANDA ALVARENGA DOS SANTOS	PROFESSOR DE EDUCAÇÃO INFANTIL	363001453	FERNANDA REGINA BARBOZA FREITAS MONTEIRO	PROFESSOR DE EDUCAÇÃO INFANTIL
363002980	FERNANDA ANGELICA DO PRADO	PROFESSOR DE EDUCAÇÃO INFANTIL	363003442	FERNANDA REGINA CAMPOS BRANDAO	PROFESSOR DE EDUCAÇÃO INFANTIL
363006510	FERNANDA APARECIDA DO PRADO RIBEIRO	PROFESSOR DE EDUCAÇÃO INFANTIL	363001572	FERNANDA RIBEIRO DE OLIVEIRA BRUNO	PROFESSOR DE EDUCAÇÃO INFANTIL
363001167	FERNANDA APARECIDA NUNES LOPES BARROSO	PROFESSOR DE EDUCAÇÃO INFANTIL	363003475	FERNANDA RIBEIRO FERREIRA CARDOSO	PROFESSOR DE EDUCAÇÃO INFANTIL
363013957	FERNANDA CAMPOS RIBEIRO	PROFESSOR DE EDUCAÇÃO INFANTIL	363012870	FERNANDA ROBERTA LATARO VENEZIANI DIAS	PROFESSOR DE EDUCAÇÃO INFANTIL
363000565	FERNANDA CAROLINA MOREIRA RIBEIRO	PROFESSOR DE EDUCAÇÃO INFANTIL	363006091	FERNANDA SALHAB ANTONIO RIBEIRO	PROFESSOR DE EDUCAÇÃO INFANTIL
363009390	FERNANDA CAROLINE SILVA SANTOS	PROFESSOR DE EDUCAÇÃO INFANTIL	363013209	FERNANDA SANTOS LIMA	PROFESSOR DE EDUCAÇÃO INFANTIL
363005395	FERNANDA CARVALHO E SILVA	PROFESSOR DE EDUCAÇÃO INFANTIL	363011362	FERNANDA TROMBINI MAGALHAES	PROFESSOR DE EDUCAÇÃO INFANTIL
363000087	FERNANDA CRISTINA BINS	PROFESSOR DE EDUCAÇÃO INFANTIL	363011155	FERNANDA TURCI SAMPAIO RODRIGUES	PROFESSOR DE EDUCAÇÃO INFANTIL
363008881	FERNANDA CRISTINE LAUREANO DA CUNHA	PROFESSOR DE EDUCAÇÃO INFANTIL	363012790	FERNANDO DE SOUZA GONCALVES	PROFESSOR DE EDUCAÇÃO INFANTIL
363001403	FERNANDA DE CARVALHO SILVA	PROFESSOR DE EDUCAÇÃO INFANTIL	363009461	FILOMENA APARECIDA GUILHERME DA SILVA	PROFESSOR DE EDUCAÇÃO INFANTIL
363011129	FERNANDA DE CASTRO SILVA	PROFESSOR DE EDUCAÇÃO INFANTIL	363007628	FLAVIA ALINE FERREIRA QUADRA RAMOS	PROFESSOR DE EDUCAÇÃO INFANTIL
363007033	FERNANDA DE FATIMA BRANDI	PROFESSOR DE EDUCAÇÃO INFANTIL	363009188	FLAVIA APARECIDA DOS SANTOS ABREU	PROFESSOR DE EDUCAÇÃO INFANTIL
363009092	FERNANDA DE JESUS SANTOS	PROFESSOR DE EDUCAÇÃO INFANTIL	363009916	FLAVIA CRISTINA BATISTA AVANZI	PROFESSOR DE EDUCAÇÃO INFANTIL
363011684	FERNANDA DE OLIVEIRA FAUSTINO CARVALHO	PROFESSOR DE EDUCAÇÃO INFANTIL	363004384	FLAVIA CRISTINA DE PAULA SILVA	PROFESSOR DE EDUCAÇÃO INFANTIL
363013030	FERNANDA DE PAULA MAURICIO CASTRO	PROFESSOR DE EDUCAÇÃO INFANTIL	363001777	FLAVIA CRISTINA LEITE DE FREITAS	PROFESSOR DE EDUCAÇÃO INFANTIL
363001354	FERNANDA DE SOUZA RANGEL	PROFESSOR DE EDUCAÇÃO INFANTIL	363002307	FLAVIA DE GODOI DO NASCIMENTO	PROFESSOR DE EDUCAÇÃO INFANTIL
363009610	FERNANDA DOS SANTOS COSTA	PROFESSOR DE EDUCAÇÃO INFANTIL	363011910	FLAVIA DE OLIVEIRA FAUSTINO	PROFESSOR DE EDUCAÇÃO INFANTIL
363009033	FERNANDA DOS SANTOS RAMOS	PROFESSOR DE EDUCAÇÃO INFANTIL	363002836	FLAVIA FARIA DE MOURA SANTOS	PROFESSOR DE EDUCAÇÃO INFANTIL
363009070	FERNANDA DUARTE DA SILVA	PROFESSOR DE EDUCAÇÃO INFANTIL	363002598	FLAVIA FERNANDA MARTINS COELHO	PROFESSOR DE EDUCAÇÃO INFANTIL
363000227	FERNANDA FABRE RODRIGUES	PROFESSOR DE EDUCAÇÃO INFANTIL	363001228	FLAVIA GAIA FAZAN AFONSO	PROFESSOR DE EDUCAÇÃO INFANTIL
363009444	FERNANDA FONSECA DE SIQUEIRA	PROFESSOR DE EDUCAÇÃO INFANTIL	363005109	FLAVIA KURTZ FERREIRA	PROFESSOR DE EDUCAÇÃO INFANTIL
363002890	FERNANDA GABRIELA DIAS	PROFESSOR DE EDUCAÇÃO INFANTIL	363005428	FLAVIA MACRE CORREA	PROFESSOR DE EDUCAÇÃO INFANTIL
363005840	FERNANDA GISELI DE SOUZA FARIA	PROFESSOR DE EDUCAÇÃO INFANTIL	363011994	FLAVIA MARIA DA SILVA BUENO	PROFESSOR DE EDUCAÇÃO INFANTIL
363002618	FERNANDA GOMES MARCELINO	PROFESSOR DE EDUCAÇÃO INFANTIL	363000735	FLAVIA MENDES MACHADO ALVES	PROFESSOR DE EDUCAÇÃO INFANTIL
363000170	FERNANDA GUERRA DE SOUSA	PROFESSOR DE EDUCAÇÃO INFANTIL	363013293	FLAVIA MOREIRA RIBEIRO	PROFESSOR DE EDUCAÇÃO INFANTIL
363005172	FERNANDA HELENIRA CARDOSO GONCALVES ROCHA	PROFESSOR DE EDUCAÇÃO INFANTIL	363012782	FLAVIA RENATA APARECIDA ANDRADE	PROFESSOR DE EDUCAÇÃO INFANTIL
363011098	FERNANDA KOLODIN DO NASCIMENTO GONCALVES	PROFESSOR DE EDUCAÇÃO INFANTIL	363011420	FLAVIA ROBERTA GLIMM	PROFESSOR DE EDUCAÇÃO INFANTIL
363013395	FERNANDA LEMES DA SILVA	PROFESSOR DE EDUCAÇÃO INFANTIL	363010483	FLAVIANA SILVA DOS SANTOS	PROFESSOR DE EDUCAÇÃO INFANTIL
363011764	FERNANDA MAIA DA SILVA	PROFESSOR DE EDUCAÇÃO INFANTIL	363009400	FRANCIANE GOMES VIEIRA FONSECA	PROFESSOR DE EDUCAÇÃO INFANTIL
363004374	FERNANDA MANTOVANI RIBEIRO ASSIS	PROFESSOR DE EDUCAÇÃO INFANTIL	363008328	FRANCIELE CASSANI FONSECA AGUIAR	PROFESSOR DE EDUCAÇÃO INFANTIL
363002608	FERNANDA MARIA BUENO DA CRUZ	PROFESSOR DE EDUCAÇÃO INFANTIL	363010852	FRANCIELE CRISTINA AVELINO MATAROZZO	PROFESSOR DE EDUCAÇÃO INFANTIL



363003341	FRANCIELE CRISTINA DO PRADO ESTEVAO	PROFESSOR DE EDUCAÇÃO INFANTIL	363001505	GABRIELE MARQUES DE OLIVEIRA	PROFESSOR DE EDUCAÇÃO INFANTIL
363004084	FRANCIELE DE OLIVEIRA PACHECO	PROFESSOR DE EDUCAÇÃO INFANTIL	363001656	GABRIELI KEROLYN DO PRADO	PROFESSOR DE EDUCAÇÃO INFANTIL
363006463	FRANCIELLE ALMEIDA LAPA FERREIRA	PROFESSOR DE EDUCAÇÃO INFANTIL	363008481	GABRIELI LUANI QUINTANILHA PHILADELPHO	PROFESSOR DE EDUCAÇÃO INFANTIL
363002150	FRANCIELLE MOURA MARQUES	PROFESSOR DE EDUCAÇÃO INFANTIL	363007461	GABRIELLE BARRETO DE MORAIS	PROFESSOR DE EDUCAÇÃO INFANTIL
363013044	FRANCIELLI BRUNA NUNES DA SILVA	PROFESSOR DE EDUCAÇÃO INFANTIL	363004286	GABRIELLE LARISSA FERREIRA ROSSONI MACHADO	PROFESSOR DE EDUCAÇÃO INFANTIL
363011930	FRANCILAINE APARECIDA DA SILVA FERREIRA	PROFESSOR DE EDUCAÇÃO INFANTIL	363001264	GABRIELLE VITORIA DA ROSA	PROFESSOR DE EDUCAÇÃO INFANTIL
363003012	FRANCILANE BARCELOS DO NASCIMENTO	PROFESSOR DE EDUCAÇÃO INFANTIL	363009524	GABRIELY EVELYN OLIVEIRA RAMOS	PROFESSOR DE EDUCAÇÃO INFANTIL
363004953	FRANCILENE MARIANA DE MIRANDA	PROFESSOR DE EDUCAÇÃO INFANTIL	363005389	GARDENIA MOURA DE SOUSA	PROFESSOR DE EDUCAÇÃO INFANTIL
363007759	FRANCIMARA DE BARROS MARQUES SILVA	PROFESSOR DE EDUCAÇÃO INFANTIL	363013101	GEANES DA SILVA OLIVEIRA	PROFESSOR DE EDUCAÇÃO INFANTIL
363002484	FRANCINA MACHADO DO PRADO	PROFESSOR DE EDUCAÇÃO INFANTIL	363008663	GEISA APARECIDA DOS SANTOS	PROFESSOR DE EDUCAÇÃO INFANTIL
363006026	FRANCINE MARIA FERRARI OLIVEIRA	PROFESSOR DE EDUCAÇÃO INFANTIL	363013678	GEISA SANTANA TEOFILO DA SILVA	PROFESSOR DE EDUCAÇÃO INFANTIL
363004250	FRANCSLANE MIRANDA CANDIDO	PROFESSOR DE EDUCAÇÃO INFANTIL	363006269	GEISABEL DE OLIVEIRA SIMOES	PROFESSOR DE EDUCAÇÃO INFANTIL
363000174	FRANCISMARA MIRANDA CANDIDO SANTOS	PROFESSOR DE EDUCAÇÃO INFANTIL	363005558	GEOVANA PERAL CALASTRI	PROFESSOR DE EDUCAÇÃO INFANTIL
363008993	FRANCOISE MILSEPT DE ALVARENGA	PROFESSOR DE EDUCAÇÃO INFANTIL	363002181	GEOVANA ROSA BONADIO	PROFESSOR DE EDUCAÇÃO INFANTIL
363012332	FRANCYS VICTORIA DIAS BENTO BARBOSA	PROFESSOR DE EDUCAÇÃO INFANTIL	363012259	GEOVANA SANTOS RESSUR-REICAO	PROFESSOR DE EDUCAÇÃO INFANTIL
363009753	GABRIEL HENRIQUE FERNANDES CHAGAS	PROFESSOR DE EDUCAÇÃO INFANTIL	363009198	GEOVANNA GOMES DOS SANTOS	PROFESSOR DE EDUCAÇÃO INFANTIL
363004546	GABRIELA ALVES DE MEDEIROS SANTOS	PROFESSOR DE EDUCAÇÃO INFANTIL	363005472	GERALDO GALVAO DE MELO	PROFESSOR DE EDUCAÇÃO INFANTIL
363004139	GABRIELA ALVES DE MELO	PROFESSOR DE EDUCAÇÃO INFANTIL	363010199	GIANE CRISTINA DOS SANTOS BAPTISTA	PROFESSOR DE EDUCAÇÃO INFANTIL
363009354	GABRIELA ALVES DOS SANTOS	PROFESSOR DE EDUCAÇÃO INFANTIL	363000353	GIDEONI MARTINS DE PAULA SANTOS	PROFESSOR DE EDUCAÇÃO INFANTIL
363008900	GABRIELA APARECIDA DA SILVA	PROFESSOR DE EDUCAÇÃO INFANTIL	363005770	GILCIA MARIA DOS SANTOS SOUSA	PROFESSOR DE EDUCAÇÃO INFANTIL
363011951	GABRIELA APARECIDA ROST DA SILVA	PROFESSOR DE EDUCAÇÃO INFANTIL	363005003	GILCILENE PEREIRA DOS REIS	PROFESSOR DE EDUCAÇÃO INFANTIL
363009601	GABRIELA ARGENTATO	PROFESSOR DE EDUCAÇÃO INFANTIL	363001753	GILCINEA APARECIDA DE MOURA UENO	PROFESSOR DE EDUCAÇÃO INFANTIL
363010943	GABRIELA CAROLINA GOMES DE AGUIAR	PROFESSOR DE EDUCAÇÃO INFANTIL	363005433	GILMARA APARECIDA SILVA SOUZA GOUVEA	PROFESSOR DE EDUCAÇÃO INFANTIL
363002973	GABRIELA CARVALHO DE OLIVEIRA FIOD	PROFESSOR DE EDUCAÇÃO INFANTIL	363000704	GILMARA ALVARENGA DE MORAIS	PROFESSOR DE EDUCAÇÃO INFANTIL
363002898	GABRIELA CREVELIM RAFAEL	PROFESSOR DE EDUCAÇÃO INFANTIL	363002010	GILMARA APARECIDA FERREIRA DA ROSA	PROFESSOR DE EDUCAÇÃO INFANTIL
363006193	GABRIELA DE MANO SOUZA	PROFESSOR DE EDUCAÇÃO INFANTIL	363000288	GILMARA MARTA BARBOSA DE FARIA	PROFESSOR DE EDUCAÇÃO INFANTIL
363004007	GABRIELA DE MOURA SA	PROFESSOR DE EDUCAÇÃO INFANTIL	363002809	GILMARA MENDES DA SILVA	PROFESSOR DE EDUCAÇÃO INFANTIL
363004946	GABRIELA DE OLIVEIRA VILHENA DE MORAES	PROFESSOR DE EDUCAÇÃO INFANTIL	363009392	GILVANIA RODRIGUES MIRANDA	PROFESSOR DE EDUCAÇÃO INFANTIL
363002230	GABRIELA DOS SANTOS PEREIRA	PROFESSOR DE EDUCAÇÃO INFANTIL	363005210	GIOVANA APARECIDA BERLATO DE CAMARGO	PROFESSOR DE EDUCAÇÃO INFANTIL
363011427	GABRIELA FERNANDES DE MORAES SOARES	PROFESSOR DE EDUCAÇÃO INFANTIL	363010927	GIOVANA DANTAS BUENO DE OLIVEIRA	PROFESSOR DE EDUCAÇÃO INFANTIL
363003625	GABRIELA GOULART DE ANDRADE	PROFESSOR DE EDUCAÇÃO INFANTIL	363007921	GIOVANA GIANELLI	PROFESSOR DE EDUCAÇÃO INFANTIL
363012353	GABRIELA LASNOU DA COSTA	PROFESSOR DE EDUCAÇÃO INFANTIL	363009427	GIOVANA NOGUEIRA LIVORATTI	PROFESSOR DE EDUCAÇÃO INFANTIL
363004404	GABRIELA LUIZA DA SILVA	PROFESSOR DE EDUCAÇÃO INFANTIL	363012305	GIOVANA SIMOES CARVALHO ARMANI	PROFESSOR DE EDUCAÇÃO INFANTIL
363001322	GABRIELA MARTINS DE BARROS SILVA	PROFESSOR DE EDUCAÇÃO INFANTIL	363004039	GIOVANNA DE ASSIS FONSECA	PROFESSOR DE EDUCAÇÃO INFANTIL
363007045	GABRIELA NEVES GONCALVES	PROFESSOR DE EDUCAÇÃO INFANTIL	363004878	GISALINE MARIA DE JESUS NUNES	PROFESSOR DE EDUCAÇÃO INFANTIL
363000364	GABRIELA SABRINA DE OLIVEIRA ANDRADE	PROFESSOR DE EDUCAÇÃO INFANTIL	363013812	GISELA APARECIDA DE OLIVEIRA RIBEIRO	PROFESSOR DE EDUCAÇÃO INFANTIL
363000024	GABRIELE BRAGA ARAUJO FERNANDES	PROFESSOR DE EDUCAÇÃO INFANTIL	363012544	GISELE ADRIANA PEREIRA DOS SANTOS	PROFESSOR DE EDUCAÇÃO INFANTIL
363006297	GABRIELE DE CARVALHO MADONA	PROFESSOR DE EDUCAÇÃO INFANTIL	363013095	GISELE ALESSANDRA SANTOS	PROFESSOR DE EDUCAÇÃO INFANTIL
363008329	GABRIELE FERNANDES VIEIRA	PROFESSOR DE EDUCAÇÃO INFANTIL	363010251	GISELE APARECIDA DA SILVA MELO	PROFESSOR DE EDUCAÇÃO INFANTIL



363011083	GISELE APARECIDA DE OLIVEIRA ALMEIDA	PROFESSOR DE EDUCAÇÃO INFANTIL	363003690	GLAUCIA ANDREIA SANT ANA AL SUKKARI	PROFESSOR DE EDUCAÇÃO INFANTIL
363011776	GISELE APARECIDA DOS SANTOS LAMBERT	PROFESSOR DE EDUCAÇÃO INFANTIL	363012505	GLAUCIA APARECIDA OLIVEIRA PEREIRA	PROFESSOR DE EDUCAÇÃO INFANTIL
363005167	GISELE APARECIDA GONCALVES SOUZA	PROFESSOR DE EDUCAÇÃO INFANTIL	363011472	GLAUCIA DA SILVA RIBEIRO	PROFESSOR DE EDUCAÇÃO INFANTIL
363011068	GISELE CRISTINA DE SOUZA RODRIGUES	PROFESSOR DE EDUCAÇÃO INFANTIL	363011563	GLAUCIA DE MELO BRITO COSTA	PROFESSOR DE EDUCAÇÃO INFANTIL
363007274	GISELE CRISTINA DIAS OLIVEIRA DA SILVA	PROFESSOR DE EDUCAÇÃO INFANTIL	363000060	GLAUCIA MARIA DOS SANTOS	PROFESSOR DE EDUCAÇÃO INFANTIL
363013940	GISELE CRISTINA RIBEIRO BONIFACIO	PROFESSOR DE EDUCAÇÃO INFANTIL	363011242	GLAUCIA OLIVEIRA DO PRADO	PROFESSOR DE EDUCAÇÃO INFANTIL
363006979	GISELE CRISTINE TEIXEIRA	PROFESSOR DE EDUCAÇÃO INFANTIL	363001206	GLAUCIA REGINA MARTINS DE SOUSA	PROFESSOR DE EDUCAÇÃO INFANTIL
363001555	GISELE DE FATIMA EMILIANO	PROFESSOR DE EDUCAÇÃO INFANTIL	363007154	GLAUCIA ROCHA DA SILVA	PROFESSOR DE EDUCAÇÃO INFANTIL
363002757	GISELE DE SOUZA	PROFESSOR DE EDUCAÇÃO INFANTIL	363009099	GLAUCIA SOUZA BORGES DA SILVA	PROFESSOR DE EDUCAÇÃO INFANTIL
363005620	GISELE DONIZETE DE SALES	PROFESSOR DE EDUCAÇÃO INFANTIL	363011529	GLAUCIA TOBIAS PEREIRA DE OLIVEIRA	PROFESSOR DE EDUCAÇÃO INFANTIL
363012429	GISELE FERREIRA DE SOUSA NERES	PROFESSOR DE EDUCAÇÃO INFANTIL	363001356	GLEICE MARIA BARBOSA DOS SANTOS RODRIGUES	PROFESSOR DE EDUCAÇÃO INFANTIL
363012334	GISELE GOMES CARDOSO DUARTE	PROFESSOR DE EDUCAÇÃO INFANTIL	363009401	GLEICE ROBERTA NUNES	PROFESSOR DE EDUCAÇÃO INFANTIL
363013343	GISELE RAMOS AMARO CARVALHO	PROFESSOR DE EDUCAÇÃO INFANTIL	363003349	GLEICYANE DE LIMA LOPES	PROFESSOR DE EDUCAÇÃO INFANTIL
363003273	GISELE RIBEIRO DA CUNHA CARNEIRO	PROFESSOR DE EDUCAÇÃO INFANTIL	363003797	GLEISSIELEN ESTEFANI DE SAO JOSE	PROFESSOR DE EDUCAÇÃO INFANTIL
363007601	GISELE RODRIGUES ALEXANDRE GALLO	PROFESSOR DE EDUCAÇÃO INFANTIL	363001116	GRACE SONNE DANTAS PEREIRA DIAS	PROFESSOR DE EDUCAÇÃO INFANTIL
363001433	GISELECRISTINA SILVA	PROFESSOR DE EDUCAÇÃO INFANTIL	363013786	GRACIELE CRISTINE INACIO DA SILVA	PROFESSOR DE EDUCAÇÃO INFANTIL
363002369	GISELI APARECIDA CLEMENTINO	PROFESSOR DE EDUCAÇÃO INFANTIL	363013445	GRACIELLE DE PAULA THEODORO	PROFESSOR DE EDUCAÇÃO INFANTIL
363005286	GISELI DA SILVEIRA AZEVEDO LOPES	PROFESSOR DE EDUCAÇÃO INFANTIL	363000515	GRACIELLI CONCEICAO DA SILVA MARCELINO	PROFESSOR DE EDUCAÇÃO INFANTIL
363001398	GISLAINE APARECIDA MORAES DOS SANTOS	PROFESSOR DE EDUCAÇÃO INFANTIL	363000278	GRASIELA DE OLIVEIRA FREITAS CATTO	PROFESSOR DE EDUCAÇÃO INFANTIL
363004055	GISLAINE BARBOSA SANTOS DE MORAIS	PROFESSOR DE EDUCAÇÃO INFANTIL	363011652	GRASIELE CRISTINA SANTOS CRUZ	PROFESSOR DE EDUCAÇÃO INFANTIL
363007905	GISLAINE CRISTINA DE FREITAS MARTINS	PROFESSOR DE EDUCAÇÃO INFANTIL	363007098	GRASIELLE MATOS SILVA REIS	PROFESSOR DE EDUCAÇÃO INFANTIL
363003205	GISLAINE DA SILVA TOMAZ	PROFESSOR DE EDUCAÇÃO INFANTIL	363001795	GRAZIELA APARECIDA MARTINS DA COSTA	PROFESSOR DE EDUCAÇÃO INFANTIL
363010916	GISLAINE DANIELLA DIAS DE PAULA	PROFESSOR DE EDUCAÇÃO INFANTIL	363000191	GRAZIELA APARECIDA SIQUEIRA FREITAS	PROFESSOR DE EDUCAÇÃO INFANTIL
363000429	GISLAINE GOMES DA SILVA PEREIRA	PROFESSOR DE EDUCAÇÃO INFANTIL	363009381	GRAZIELA CRISTINA RIBEIRO ISHIBASHI	PROFESSOR DE EDUCAÇÃO INFANTIL
363011769	GISLAINE MARA ANDRADE FERNANDES DOS REIS	PROFESSOR DE EDUCAÇÃO INFANTIL	363013273	GRAZIELA DOS SANTOS MANUEL	PROFESSOR DE EDUCAÇÃO INFANTIL
363011294	GISLAINE ROSA CONRADO LORENA	PROFESSOR DE EDUCAÇÃO INFANTIL	363011396	GRAZIELA LEITE DOS REIS	PROFESSOR DE EDUCAÇÃO INFANTIL
363009543	GISLEIDE RIBEIRO FRANCA	PROFESSOR DE EDUCAÇÃO INFANTIL	363005555	GRAZIELE APARECIDA GOBI	PROFESSOR DE EDUCAÇÃO INFANTIL
363004620	GISLEIDE SANTANA DOS SANTOS	PROFESSOR DE EDUCAÇÃO INFANTIL	363003473	GRAZIELE DO CARMO PRADO SANTOS	PROFESSOR DE EDUCAÇÃO INFANTIL
363012647	GISLENE APARECIDA DE LIMA BRSZ	PROFESSOR DE EDUCAÇÃO INFANTIL	363008340	GRAZIELLA APARECIDA RODRIGUES VETTORETTI MOREIRA	PROFESSOR DE EDUCAÇÃO INFANTIL
363001681	GISLENE BARBOSA	PROFESSOR DE EDUCAÇÃO INFANTIL	363007364	GRAZIELLE CRISTINA DE SIQUEIRA	PROFESSOR DE EDUCAÇÃO INFANTIL
363012946	GISLENE CRISTINA MENDONCA DE SOUZA	PROFESSOR DE EDUCAÇÃO INFANTIL	363011698	GRAZIELLE DE CASSIA ALMEIDA MARTINS	PROFESSOR DE EDUCAÇÃO INFANTIL
363006266	GISLENE DE FATIMA NUNES SANTOS	PROFESSOR DE EDUCAÇÃO INFANTIL	363004895	GRAZIELLE DOS SANTOS	PROFESSOR DE EDUCAÇÃO INFANTIL
363010642	GISLENE LOPES BARBOSA	PROFESSOR DE EDUCAÇÃO INFANTIL	363004717	GREICE KELLY DOMINGOS SAMPAIO	PROFESSOR DE EDUCAÇÃO INFANTIL
363003275	GISLENE MARIA FERREIRA	PROFESSOR DE EDUCAÇÃO INFANTIL	363008611	GREICIANE MOREIRA DA COSTA	PROFESSOR DE EDUCAÇÃO INFANTIL
363005819	GISELE VALERIO DE SOUZA RIBEIRO	PROFESSOR DE EDUCAÇÃO INFANTIL	363011888	GUIOMAR SOLER SOUZA	PROFESSOR DE EDUCAÇÃO INFANTIL
363002425	GIULIANA ALMEIDA MACHADO	PROFESSOR DE EDUCAÇÃO INFANTIL	363003589	HADASSA QUEIROZ DE SOUZA DAMASCENO	PROFESSOR DE EDUCAÇÃO INFANTIL
363006160	GIUSLENE ALVES DA SILVA IVASE	PROFESSOR DE EDUCAÇÃO INFANTIL	363001990	HARIELY VENTURA DA SILVA	PROFESSOR DE EDUCAÇÃO INFANTIL
363002623	GIZELE APARECIDA COELHO FREGONEZI	PROFESSOR DE EDUCAÇÃO INFANTIL	363004528	HEBE MARIA ALBUQUERQUE DE MOURA REGO	PROFESSOR DE EDUCAÇÃO INFANTIL
363008743	GLAUCIA ALVES DOS SANTOS RAMOS	PROFESSOR DE EDUCAÇÃO INFANTIL			



363008106	HELEN ARNT	PROFESSOR DE EDUCAÇÃO INFANTIL	363012066	INGRIDE NUNES SOUZA	PROFESSOR DE EDUCAÇÃO INFANTIL
363005295	HELEN CRISTINI BARBOSA DE MORAIS	PROFESSOR DE EDUCAÇÃO INFANTIL	363000312	INGRYD CRISTINA DA SILVA	PROFESSOR DE EDUCAÇÃO INFANTIL
363004327	HELEN DE FATIMA CYPRIANO PALMA	PROFESSOR DE EDUCAÇÃO INFANTIL	363000592	IOLANDA RAMOS GONALVES	PROFESSOR DE EDUCAÇÃO INFANTIL
363004337	HELEN KAROLINE DA ROSA BRITO	PROFESSOR DE EDUCAÇÃO INFANTIL	363002446	IONE SILVIA RIBEIRO	PROFESSOR DE EDUCAÇÃO INFANTIL
363010722	HELENA APARECIDA BATISTA	PROFESSOR DE EDUCAÇÃO INFANTIL	363005271	IRACILDA GONCALVES PEREIRA FELICIANO	PROFESSOR DE EDUCAÇÃO INFANTIL
363009692	HELENA REGINA PEREIRA DE SOUZA FERREIRA	PROFESSOR DE EDUCAÇÃO INFANTIL	363005408	IRANI DA SILVA COSTA	PROFESSOR DE EDUCAÇÃO INFANTIL
363011842	HELENA SIMONE BORGES MARQUINI	PROFESSOR DE EDUCAÇÃO INFANTIL	363004818	IRENE DA APARECIDA RIBEIRO DA SILVA	PROFESSOR DE EDUCAÇÃO INFANTIL
363008366	HELENI MARIA TEIXEIRA	PROFESSOR DE EDUCAÇÃO INFANTIL	363013066	IRENE NASCIMENTO RIBEIRO SIQUEIRA	PROFESSOR DE EDUCAÇÃO INFANTIL
363000370	HELENITA NOGUEIRA COBRA	PROFESSOR DE EDUCAÇÃO INFANTIL	363001326	IRENICE DE SOUZA SANTOS	PROFESSOR DE EDUCAÇÃO INFANTIL
363003521	HELIDA EMANUELA MACHADO DA SILVA	PROFESSOR DE EDUCAÇÃO INFANTIL	363001561	IRIAM APARECIDA DE ABREU MARCHI	PROFESSOR DE EDUCAÇÃO INFANTIL
363011141	HELOISA HELENA RODRIGUES	PROFESSOR DE EDUCAÇÃO INFANTIL	363007067	IRIS DE ATHAYDES COSTA DOS SANTOS SILVA	PROFESSOR DE EDUCAÇÃO INFANTIL
363003066	HERICA SILVA DE ANDRADE	PROFESSOR DE EDUCAÇÃO INFANTIL	363003764	IRLANE LIMA DUTRA COSTA	PROFESSOR DE EDUCAÇÃO INFANTIL
363004426	HEVELIN CRISTINI DE ALMEIDA LOBO	PROFESSOR DE EDUCAÇÃO INFANTIL	363002969	ISA OLIVEIRA DE MOURA	PROFESSOR DE EDUCAÇÃO INFANTIL
363003267	HEVELIN DE OLIVEIRA	PROFESSOR DE EDUCAÇÃO INFANTIL	363012980	ISABEL APARECIDA GOMES DE OLIVEIRA	PROFESSOR DE EDUCAÇÃO INFANTIL
363013750	HEYLLANNY MESSIAS VIEIRA RAIMUNDO	PROFESSOR DE EDUCAÇÃO INFANTIL	363009175	ISABEL APARECIDA RIBEIRO MOREIRA	PROFESSOR DE EDUCAÇÃO INFANTIL
363009050	HIGOR FERREIRA DOS SANTOS	PROFESSOR DE EDUCAÇÃO INFANTIL	363013449	ISABEL CHRISTINA DE OLIVEIRA SOUSA	PROFESSOR DE EDUCAÇÃO INFANTIL
363008249	HOSANA MIRIANE RIBEIRO	PROFESSOR DE EDUCAÇÃO INFANTIL	363010370	ISABEL CORTEZ DOMINGOS LIMA	PROFESSOR DE EDUCAÇÃO INFANTIL
363005589	HOZANA DE JESUS VILAS BOAS GONCALVES DO CARMO	PROFESSOR DE EDUCAÇÃO INFANTIL	363008153	ISABELA APARECIDA DA SILVA	PROFESSOR DE EDUCAÇÃO INFANTIL
363009549	HYORSSE FABRINA DE PAULA FERNANDES E MORAIS	PROFESSOR DE EDUCAÇÃO INFANTIL	363004712	ISABELA CRISTINA VASCONCELOS KOGA	PROFESSOR DE EDUCAÇÃO INFANTIL
363002146	IANA CAROLINE DE SOUSA MESQUITA	PROFESSOR DE EDUCAÇÃO INFANTIL	363004219	ISABELA CUSTODIO	PROFESSOR DE EDUCAÇÃO INFANTIL
363005516	IANA NAIRA DA PAZ QUEIROZ GASPAR	PROFESSOR DE EDUCAÇÃO INFANTIL	363005046	ISABELA FERNANDA SANTOS NOGUEIRA	PROFESSOR DE EDUCAÇÃO INFANTIL
363013471	IANCA BRAGA ALVES	PROFESSOR DE EDUCAÇÃO INFANTIL	363002684	ISABELA MARIA PEREIRA	PROFESSOR DE EDUCAÇÃO INFANTIL
363003399	IARA APARECIDA CARDOSO	PROFESSOR DE EDUCAÇÃO INFANTIL	363009878	ISABELA NICOLE GOMES GALVAO	PROFESSOR DE EDUCAÇÃO INFANTIL
363009138	IARA DA SILVA MOURA	PROFESSOR DE EDUCAÇÃO INFANTIL	363001159	ISABELE LUIZA DE SOUZA SANTOS	PROFESSOR DE EDUCAÇÃO INFANTIL
363004748	IARA DE SOUZA	PROFESSOR DE EDUCAÇÃO INFANTIL	363004080	ISABELE ROSE SILVA MONTEIRO LUKASCHECK	PROFESSOR DE EDUCAÇÃO INFANTIL
363000322	IARIANA LUZIA DA SILVA MOREIRA	PROFESSOR DE EDUCAÇÃO INFANTIL	363004662	ISABELLA MARIA PRIANTI MARTINEZ PONTES	PROFESSOR DE EDUCAÇÃO INFANTIL
363006538	IDE APARECIDA DA ROCHA SOUSA	PROFESSOR DE EDUCAÇÃO INFANTIL	363012017	ISABELLE RENATA VASCONCELOS CAMPOS	PROFESSOR DE EDUCAÇÃO INFANTIL
363005045	IDELANE NOGUEIRA DE CARVALHO	PROFESSOR DE EDUCAÇÃO INFANTIL	363013652	ISABELLE VICTORIA CARDOSO NOGUEIRA	PROFESSOR DE EDUCAÇÃO INFANTIL
363010180	IGOR PEDROSO DOS SANTOS	PROFESSOR DE EDUCAÇÃO INFANTIL	363006366	ISADORA HELENA DE SOUZA	PROFESSOR DE EDUCAÇÃO INFANTIL
363003866	ILDA FATIMA DE OLIVEIRA MARIANO	PROFESSOR DE EDUCAÇÃO INFANTIL	363010912	ISAURA CRISTINA DE SOUSA TAVARES MARQUES	PROFESSOR DE EDUCAÇÃO INFANTIL
363011243	ILDETE RODRIGUES SOARES	PROFESSOR DE EDUCAÇÃO INFANTIL	363009533	ISIS CLEONICE ARAKI RIBEIRO	PROFESSOR DE EDUCAÇÃO INFANTIL
363008718	ILZA SANATANA SCARDELAI	PROFESSOR DE EDUCAÇÃO INFANTIL	363007143	ISMENIA BICUDO RODRIGUES	PROFESSOR DE EDUCAÇÃO INFANTIL
363011833	INDIARA RESENDE DOS SANTOS DE CAMARGO	PROFESSOR DE EDUCAÇÃO INFANTIL	363006596	ISNAIA DE OLIVEIRA GOMES	PROFESSOR DE EDUCAÇÃO INFANTIL
363000268	INGRID ALBUQUERQUE FERNANDES ESPERIDIAO	PROFESSOR DE EDUCAÇÃO INFANTIL	363005943	ITALA PORTELA DA SILVA	PROFESSOR DE EDUCAÇÃO INFANTIL
363001402	INGRID HAYANE SOUZA SANTOS	PROFESSOR DE EDUCAÇÃO INFANTIL	363000539	ITAMARA SANTOS REIS	PROFESSOR DE EDUCAÇÃO INFANTIL
363010424	INGRID MONICA ARAUJO DA SILVA	PROFESSOR DE EDUCAÇÃO INFANTIL	363012746	IVA ABEL MAURICIO	PROFESSOR DE EDUCAÇÃO INFANTIL
363012291	INGRID NATANI DA SILVA SIQUEIRA OLIVEIRA	PROFESSOR DE EDUCAÇÃO INFANTIL	363004677	IVANETE FERREIRA IWAMURA	PROFESSOR DE EDUCAÇÃO INFANTIL
363013500	INGRID PORTELA DA SILVA DIAS	PROFESSOR DE EDUCAÇÃO INFANTIL	363002921	IVANETE FERREIRA SANTOS	PROFESSOR DE EDUCAÇÃO INFANTIL
363011919	INGRID XAVIER RIBEIRO DA SILVA	PROFESSOR DE EDUCAÇÃO INFANTIL	363003741	IVANI DE OLIVEIRA	PROFESSOR DE EDUCAÇÃO INFANTIL



363007216	IVANI SANTOS LOPES	PROFESSOR DE EDUCAÇÃO INFANTIL	363007536	JANAINA ROSA PINHEIRO EGIDIO	PROFESSOR DE EDUCAÇÃO INFANTIL
363010557	IVANICE MARIA RIBEIRO TEIXEIRA	PROFESSOR DE EDUCAÇÃO INFANTIL	363001389	JANAINA SALES SANTOS	PROFESSOR DE EDUCAÇÃO INFANTIL
363011552	IVANILZA NOGUEIRA JARCEM DO NASCIMENTO	PROFESSOR DE EDUCAÇÃO INFANTIL	363011607	JANAINA SOUSA DA SILVA	PROFESSOR DE EDUCAÇÃO INFANTIL
363000452	IVETE RAMOS DE OLIVEIRA	PROFESSOR DE EDUCAÇÃO INFANTIL	363004876	JANAINA VIANA LIMA ARRUDA	PROFESSOR DE EDUCAÇÃO INFANTIL
363000234	IVO DIEGO DA SILVA	PROFESSOR DE EDUCAÇÃO INFANTIL	363007016	JANAINA COUTINHO DE SOUZA RODRIGUES	PROFESSOR DE EDUCAÇÃO INFANTIL
363010745	IVONE DE CASSIA BARBOSA SANTOS	PROFESSOR DE EDUCAÇÃO INFANTIL	363010688	JANE APARECIDA VILAS BOAS TEOFILO	PROFESSOR DE EDUCAÇÃO INFANTIL
363010184	IVONICE GONCALVES ARAUJO	PROFESSOR DE EDUCAÇÃO INFANTIL	363002538	JANE BARBOSA RODRIGUES	PROFESSOR DE EDUCAÇÃO INFANTIL
363001450	IZABEL CRISTINA DE MACEDO TELES	PROFESSOR DE EDUCAÇÃO INFANTIL	363012280	JANE BRITO	PROFESSOR DE EDUCAÇÃO INFANTIL
363012180	IZABEL CRISTINA SANTOS LOPES VENEZIANO	PROFESSOR DE EDUCAÇÃO INFANTIL	363006000	JANE GABRIELA MACHADO	PROFESSOR DE EDUCAÇÃO INFANTIL
363012657	IZABELA CAROLINA PALIATO	PROFESSOR DE EDUCAÇÃO INFANTIL	363005831	JANE MARY PEREIRA SANTOS	PROFESSOR DE EDUCAÇÃO INFANTIL
363007294	JACILENE PEREIRA COSTA	PROFESSOR DE EDUCAÇÃO INFANTIL	363011890	JANE MARY VIEIRA DAS NEVES	PROFESSOR DE EDUCAÇÃO INFANTIL
363005370	JACIRA DE PAULA DOURADO	PROFESSOR DE EDUCAÇÃO INFANTIL	363006205	JANE SIVINSKI IOST	PROFESSOR DE EDUCAÇÃO INFANTIL
363007526	JACKELINE CRISTIANE MOREIRA	PROFESSOR DE EDUCAÇÃO INFANTIL	363008898	JANIA RODOLFA CAMARGO DE ALVARENGA MENDES	PROFESSOR DE EDUCAÇÃO INFANTIL
363003642	JACQUELINE APARECIDA DOMINGUES PEREIRA	PROFESSOR DE EDUCAÇÃO INFANTIL	363005035	JANIELE CRISTINA MATIAS	PROFESSOR DE EDUCAÇÃO INFANTIL
363007873	JACQUELINE CRISTIANA PEREIRA MEDEIROS	PROFESSOR DE EDUCAÇÃO INFANTIL	363003018	JANYLLE MATIAS MORAIS VICTOR	PROFESSOR DE EDUCAÇÃO INFANTIL
363008047	JACQUELINE DA SILVA NASCIMENTO	PROFESSOR DE EDUCAÇÃO INFANTIL	363005534	JAQUELINE CARNEIRO DE ALEXANDRE	PROFESSOR DE EDUCAÇÃO INFANTIL
363006679	JACQUELINE DA SILVA VITORINO	PROFESSOR DE EDUCAÇÃO INFANTIL	363009864	JAQUELINE DANIELA CLARO DE ANDRADE	PROFESSOR DE EDUCAÇÃO INFANTIL
363001622	JACQUELINE DE OLIVEIRA SANTOS	PROFESSOR DE EDUCAÇÃO INFANTIL	363006337	JAQUELINE DE FATIMA DINIZ MORAES	PROFESSOR DE EDUCAÇÃO INFANTIL
363005966	JACQUELINE GOMES MONTEIRO	PROFESSOR DE EDUCAÇÃO INFANTIL	363006646	JAQUELINE FERREIRA DE SOUSA SANTOS	PROFESSOR DE EDUCAÇÃO INFANTIL
363009299	JACQUELINE RODRIGUES DE SOUZA	PROFESSOR DE EDUCAÇÃO INFANTIL	363010243	JAQUELINE FERREIRA MORETTI	PROFESSOR DE EDUCAÇÃO INFANTIL
363002617	JACQUELINE SILVA	PROFESSOR DE EDUCAÇÃO INFANTIL	363006045	JAQUELINE GRACIANO DUTRA	PROFESSOR DE EDUCAÇÃO INFANTIL
363013573	JADE FERREIRA DO NASCIMENTO	PROFESSOR DE EDUCAÇÃO INFANTIL	363006980	JAQUELINE OLIVEIRA MACEDO DE SOUZA	PROFESSOR DE EDUCAÇÃO INFANTIL
363008134	JAILETE JUSSARA BARBOSA ALVES	PROFESSOR DE EDUCAÇÃO INFANTIL	363001220	JAQUELINE PATRICIA ROSSETTI DE SALES	PROFESSOR DE EDUCAÇÃO INFANTIL
363013842	JAINÉ RIBEIRO DOS SANTOS	PROFESSOR DE EDUCAÇÃO INFANTIL	363003017	JAQUELINE ROBLEDILHO DE ANDRADE	PROFESSOR DE EDUCAÇÃO INFANTIL
363004410	JAMILE BORGES DA SILVA	PROFESSOR DE EDUCAÇÃO INFANTIL	363003350	JAQUELINE SILVA RODRIGUES	PROFESSOR DE EDUCAÇÃO INFANTIL
363000408	JANAINA APARECIDA PRUDENTE LOURENCO	PROFESSOR DE EDUCAÇÃO INFANTIL	363001805	JEAN MARQUES GONCALVES PEREIRA	PROFESSOR DE EDUCAÇÃO INFANTIL
363001225	JANAINA APARECIDA SIQUEIRA DA SILVA	PROFESSOR DE EDUCAÇÃO INFANTIL	363011653	JEANE CARDOSO DAS NEVES	PROFESSOR DE EDUCAÇÃO INFANTIL
363012600	JANAINA CRISTINA BIZARRIA	PROFESSOR DE EDUCAÇÃO INFANTIL	363009603	JEANE IVO DOS SANTOS MACEDO	PROFESSOR DE EDUCAÇÃO INFANTIL
363009105	JANAINA CRISTINA BRASIL	PROFESSOR DE EDUCAÇÃO INFANTIL	363005184	JEANE SILVA DE LIMA	PROFESSOR DE EDUCAÇÃO INFANTIL
363011356	JANAINA DE LIMA BENICIO SILVA	PROFESSOR DE EDUCAÇÃO INFANTIL	363001448	JENIFER MORAIS SIQUEIRA	PROFESSOR DE EDUCAÇÃO INFANTIL
363007442	JANAINA DE LOURDES BARBEDO RANGEL	PROFESSOR DE EDUCAÇÃO INFANTIL	363006963	JENIFER TAIS CARNEIRO DE ALEXANDRE NAZARO	PROFESSOR DE EDUCAÇÃO INFANTIL
363013533	JANAINA DE MATOS OLIVEIRA FERREIRA	PROFESSOR DE EDUCAÇÃO INFANTIL	363002390	JENIFER XAVIER SANTOS	PROFESSOR DE EDUCAÇÃO INFANTIL
363010553	JANAINA FURTADO ALVES	PROFESSOR DE EDUCAÇÃO INFANTIL	363008223	JENIFFER PEREIRA DA SILVA	PROFESSOR DE EDUCAÇÃO INFANTIL
363004009	JANAINA KAREN ALBERTO DE LIMA	PROFESSOR DE EDUCAÇÃO INFANTIL	363003022	JENNIFER ALVES DURVAL SILVA	PROFESSOR DE EDUCAÇÃO INFANTIL
363003524	JANAINA MARIA LEITE MACHADO	PROFESSOR DE EDUCAÇÃO INFANTIL	363001414	JENNIFER DOS SANTOS NASCIMENTO	PROFESSOR DE EDUCAÇÃO INFANTIL
363000814	JANAINA RIBEIRO RODRIGUES	PROFESSOR DE EDUCAÇÃO INFANTIL	363007772	JENNIFER EVELINE DOS SANTOS MINEIRO	PROFESSOR DE EDUCAÇÃO INFANTIL
363001742	JANAINA RODRIGUES MANCOCES	PROFESSOR DE EDUCAÇÃO INFANTIL	363008198	JENNIFER GARBIM DINAMARCO SANTOS	PROFESSOR DE EDUCAÇÃO INFANTIL
363003192	JANAINA RODRIGUES PIAU	PROFESSOR DE EDUCAÇÃO INFANTIL	363001360	JENNIFER STEPHANIE NARCISO	PROFESSOR DE EDUCAÇÃO INFANTIL
363007332	JANAINA ROSA MATOS DE OLIVEIRA	PROFESSOR DE EDUCAÇÃO INFANTIL	363001018	JENYFFER ANDRIELLY DE SOUZA	PROFESSOR DE EDUCAÇÃO INFANTIL



363009275	JESICA CAJE MELO	PROFESSOR DE EDUCAÇÃO INFANTIL	363004422	JHENIFER NASCIMENTO DOS SANTOS	PROFESSOR DE EDUCAÇÃO INFANTIL
363006851	JESIMAR PIRES BEZERRA PAIVA	PROFESSOR DE EDUCAÇÃO INFANTIL	363010658	JHENNYFER LAUREN SILVA	PROFESSOR DE EDUCAÇÃO INFANTIL
363013477	JESSICA AMANDA DE SOUZA	PROFESSOR DE EDUCAÇÃO INFANTIL	363006636	JOANA D ARC FIGUEIREDO TERRA	PROFESSOR DE EDUCAÇÃO INFANTIL
363003482	JESSICA APARECIDA BENTO	PROFESSOR DE EDUCAÇÃO INFANTIL	363000490	JOANA DARQUE DO CARMO	PROFESSOR DE EDUCAÇÃO INFANTIL
363009306	JESSICA APARECIDA GOMES RIBEIRO	PROFESSOR DE EDUCAÇÃO INFANTIL	363013444	JOANA MARIA DA ROSA FORTES	PROFESSOR DE EDUCAÇÃO INFANTIL
363000893	JESSICA APARECIDA SIMOES	PROFESSOR DE EDUCAÇÃO INFANTIL	363002920	JOANILE APARECIDA BARBOSA	PROFESSOR DE EDUCAÇÃO INFANTIL
363002196	JESSICA BARROS DOS SANTOS SILVA	PROFESSOR DE EDUCAÇÃO INFANTIL	363003986	JOAO CARLOS FARIA	PROFESSOR DE EDUCAÇÃO INFANTIL
363009428	JESSICA CAROLINE DA CRUZ VIEIRA	PROFESSOR DE EDUCAÇÃO INFANTIL	363013886	JOAO PAULO TADEU NOGUEIRA AZEVEDO	PROFESSOR DE EDUCAÇÃO INFANTIL
363002449	JESSICA CAROLINE FARIA SILVA	PROFESSOR DE EDUCAÇÃO INFANTIL	363007724	JOARA POLICARPO TEIXEIRA	PROFESSOR DE EDUCAÇÃO INFANTIL
363000505	JESSICA CAROLINE SANTOS SILVA	PROFESSOR DE EDUCAÇÃO INFANTIL	363004608	JOCIANE FERREIRA DOS SANTOS	PROFESSOR DE EDUCAÇÃO INFANTIL
363006806	JESSICA CARVALHO DA SILVA	PROFESSOR DE EDUCAÇÃO INFANTIL	363009988	JOELISA GAMA DE SOUZA	PROFESSOR DE EDUCAÇÃO INFANTIL
363009746	JESSICA CRISTINA BRAGA DE LUNA	PROFESSOR DE EDUCAÇÃO INFANTIL	363001680	JOELMA ADRIANA BOTTON VELOZO	PROFESSOR DE EDUCAÇÃO INFANTIL
363013787	JESSICA CRISTINA CECILIO DE JESUS	PROFESSOR DE EDUCAÇÃO INFANTIL	363012114	JOELMA APARECIDA DOS SANTOS	PROFESSOR DE EDUCAÇÃO INFANTIL
363000001	JESSICA CRISTINA DE PAULA DA SILVA	PROFESSOR DE EDUCAÇÃO INFANTIL	363013780	JOELMA DE ARAUJO ALVES BORGES	PROFESSOR DE EDUCAÇÃO INFANTIL
363013724	JESSICA CRISTINA MELO DOS SANTOS	PROFESSOR DE EDUCAÇÃO INFANTIL	363004132	JOELMA SANTOS FERREIRA VICENTE	PROFESSOR DE EDUCAÇÃO INFANTIL
363000964	JESSICA DA COSTA DOS SANTOS REIS	PROFESSOR DE EDUCAÇÃO INFANTIL	363003131	JOICE APARECIDA DE FATIMA OLIVEIRA	PROFESSOR DE EDUCAÇÃO INFANTIL
363002510	JESSICA DA SILVA SOARES	PROFESSOR DE EDUCAÇÃO INFANTIL	363003231	JOICE CRISTINA DOS SANTOS MATOS	PROFESSOR DE EDUCAÇÃO INFANTIL
363004253	JESSICA DAIANA DE FARIAS	PROFESSOR DE EDUCAÇÃO INFANTIL	363013607	JOICE CRISTINA FARIA DE CAMPOS CAMARGO	PROFESSOR DE EDUCAÇÃO INFANTIL
363003526	JESSICA DE SOUZA MIRANDA LEAL	PROFESSOR DE EDUCAÇÃO INFANTIL	363000049	JOICE CRISTINE NUNES DAVIS	PROFESSOR DE EDUCAÇÃO INFANTIL
363008887	JESSICA FERNANDES MACIEL	PROFESSOR DE EDUCAÇÃO INFANTIL	363010578	JOICE INGRID ALVES GRILO	PROFESSOR DE EDUCAÇÃO INFANTIL
363013103	JESSICA FERREIRA GIRAO	PROFESSOR DE EDUCAÇÃO INFANTIL	363007532	JOICE NATHALIA DA SILVA	PROFESSOR DE EDUCAÇÃO INFANTIL
363001757	JESSICA JOANA VIEIRA DO NASCIMENTO	PROFESSOR DE EDUCAÇÃO INFANTIL	363008416	JORDANY TERESA CASTILHO NOVAES	PROFESSOR DE EDUCAÇÃO INFANTIL
363005716	JESSICA MAYARA DA SILVA	PROFESSOR DE EDUCAÇÃO INFANTIL	363000401	JOSE RICARDO DE OLIVEIRA	PROFESSOR DE EDUCAÇÃO INFANTIL
363003058	JESSICA MORAES DE LIMA	PROFESSOR DE EDUCAÇÃO INFANTIL	363011828	JOSEANE DE MOURA	PROFESSOR DE EDUCAÇÃO INFANTIL
363012877	JESSICA NOGUEIRA DE CASTRO HIRANO	PROFESSOR DE EDUCAÇÃO INFANTIL	363013603	JOSEFA ALINE IZIDRO DA SILVA	PROFESSOR DE EDUCAÇÃO INFANTIL
363003696	JESSICA OLIVEIRA SANTOS SILVEIRA	PROFESSOR DE EDUCAÇÃO INFANTIL	363008238	JOSEFINA VIRIRA RONCADA	PROFESSOR DE EDUCAÇÃO INFANTIL
363010449	JESSICA PARADELAS MOORE SANTOS	PROFESSOR DE EDUCAÇÃO INFANTIL	363008008	JOSELI DE FATIMA DA ROSA	PROFESSOR DE EDUCAÇÃO INFANTIL
363008486	JESSICA RIBEIRO MACIEL	PROFESSOR DE EDUCAÇÃO INFANTIL	363006114	JOSELIA DE OLIVEIRA SILVA	PROFESSOR DE EDUCAÇÃO INFANTIL
363002179	JESSICA ROCHA DIAS DE FREITAS	PROFESSOR DE EDUCAÇÃO INFANTIL	363004141	JOSELY MORATORE DA GAMA	PROFESSOR DE EDUCAÇÃO INFANTIL
363013502	JESSICA THAIS DE FATIMA ROSA	PROFESSOR DE EDUCAÇÃO INFANTIL	363000828	JOSI CRISTINA BENEDITO DOS ANJOS	PROFESSOR DE EDUCAÇÃO INFANTIL
363013626	JESSICA VENANCIO MONCAO	PROFESSOR DE EDUCAÇÃO INFANTIL	363010401	JOSIANE DO PRADO CAMPOS ALVES	PROFESSOR DE EDUCAÇÃO INFANTIL
363002105	JESSICA VIEIRA PATETE	PROFESSOR DE EDUCAÇÃO INFANTIL	363008642	JOSIANE ELAINE MENDES GOMES	PROFESSOR DE EDUCAÇÃO INFANTIL
363008131	JESSIELEN APARECIDA DE SAO JOSE	PROFESSOR DE EDUCAÇÃO INFANTIL	363003292	JOSIANE LUCIA DE LIRA	PROFESSOR DE EDUCAÇÃO INFANTIL
363002764	JESSIKA DAS CHAGAS ELOIS GOMES	PROFESSOR DE EDUCAÇÃO INFANTIL	363011397	JOSIANE MOURA RODRIGUES	PROFESSOR DE EDUCAÇÃO INFANTIL
363003977	JESSIMARA FERNANDES DE LIMA	PROFESSOR DE EDUCAÇÃO INFANTIL	363010246	JOSIANE OLIVEIRA RAMOS BARBOSA	PROFESSOR DE EDUCAÇÃO INFANTIL
363005379	JESSYCA CONTI BUSTAMANTE	PROFESSOR DE EDUCAÇÃO INFANTIL	363011214	JOSIANE RODRIGUES FURTADO	PROFESSOR DE EDUCAÇÃO INFANTIL
363013105	JESUELMA APARECIDA RODRIGUES MIRAGAIA	PROFESSOR DE EDUCAÇÃO INFANTIL	363012129	JOSIENE DA SILVA SANTOS	PROFESSOR DE EDUCAÇÃO INFANTIL
363003734	JHENIFER CRISTINE DOMICIANO BENTO LIMA	PROFESSOR DE EDUCAÇÃO INFANTIL	363011931	JOSILDA JERONIMO DA COSTA JESUS	PROFESSOR DE EDUCAÇÃO INFANTIL
363004379	JHENIFER NASCIMENTO DOS SANTOS	PROFESSOR DE EDUCAÇÃO INFANTIL	363005422	JOSILENE DO NASCIMENTO SILVA	PROFESSOR DE EDUCAÇÃO INFANTIL



363012982	JOSILENE MARIA DE JESUS FERREIRA	PROFESSOR DE EDUCAÇÃO INFANTIL	363001705	JULIANA AGUIAR DAPENA MELO	PROFESSOR DE EDUCAÇÃO INFANTIL
363011709	JOSINAURA PEREIRA DOS SANTOS BARBOSA	PROFESSOR DE EDUCAÇÃO INFANTIL	363009905	JULIANA ALVES DOS SANTOS	PROFESSOR DE EDUCAÇÃO INFANTIL
363013495	JOSINEIDE TOMAZ DA SILVA SANTOS	PROFESSOR DE EDUCAÇÃO INFANTIL	363004791	JULIANA APARECIDA BARBOSA DE MORAIS	PROFESSOR DE EDUCAÇÃO INFANTIL
363013525	JOSIVANIA TRIBUTINO DA SILVA	PROFESSOR DE EDUCAÇÃO INFANTIL	363013032	JULIANA APARECIDA DE ALBUQUERQUE SILVA	PROFESSOR DE EDUCAÇÃO INFANTIL
363005256	JOSMAYLA MONSÃO FERNANDES	PROFESSOR DE EDUCAÇÃO INFANTIL	363001221	JULIANA APARECIDA DE OLIVEIRA	PROFESSOR DE EDUCAÇÃO INFANTIL
363012919	JOSUE ATAÍDE MENDES LOBATO	PROFESSOR DE EDUCAÇÃO INFANTIL	363002848	JULIANA APARECIDA DE SOUSA PRADO	PROFESSOR DE EDUCAÇÃO INFANTIL
363002935	JOYCE ANNE DE JESUS	PROFESSOR DE EDUCAÇÃO INFANTIL	363001771	JULIANA APARECIDA DO ESPÍRITO SANTO	PROFESSOR DE EDUCAÇÃO INFANTIL
363001090	JOYCE APARECIDA OLIVEIRA SILVA DE ALMEIDA	PROFESSOR DE EDUCAÇÃO INFANTIL	363003614	JULIANA APARECIDA DO REGO BARROS	PROFESSOR DE EDUCAÇÃO INFANTIL
363002522	JOYCE ARAUJO BARROS	PROFESSOR DE EDUCAÇÃO INFANTIL	363010826	JULIANA APARECIDA MACHADO PINTO	PROFESSOR DE EDUCAÇÃO INFANTIL
363011580	JOYCE CAROLINE DE MORAIS ROCCA SEVERINO	PROFESSOR DE EDUCAÇÃO INFANTIL	363005366	JULIANA APARECIDA RIBEIRO EMILIANO LEITE	PROFESSOR DE EDUCAÇÃO INFANTIL
363000997	JOYCE CRISTINA DA SILVA SOUZA	PROFESSOR DE EDUCAÇÃO INFANTIL	363003712	JULIANA APARECIDA SERRA	PROFESSOR DE EDUCAÇÃO INFANTIL
363006511	JOYCE ELAINE RAGAZZINI DOS SANTOS FERREIRA	PROFESSOR DE EDUCAÇÃO INFANTIL	363012002	JULIANA AVILA SANTOS	PROFESSOR DE EDUCAÇÃO INFANTIL
363007525	JOYCE FERNANDA DE MELO	PROFESSOR DE EDUCAÇÃO INFANTIL	363008917	JULIANA AZEVEDO DOS SANTOS	PROFESSOR DE EDUCAÇÃO INFANTIL
363000366	JOYCE IRENE LIMA DE CASTILHO	PROFESSOR DE EDUCAÇÃO INFANTIL	363007943	JULIANA BARBOSA DA SILVA ARAUJO	PROFESSOR DE EDUCAÇÃO INFANTIL
363004323	JOYCE KELLY SANTOS DE MOURA	PROFESSOR DE EDUCAÇÃO INFANTIL	363000256	JULIANA BARRETO RIBAS MARTINS RAMOS	PROFESSOR DE EDUCAÇÃO INFANTIL
363006546	JOYCE MICAEL DOS SANTOS	PROFESSOR DE EDUCAÇÃO INFANTIL	363013106	JULIANA BATISTA MORETTI DE OLIVEIRA	PROFESSOR DE EDUCAÇÃO INFANTIL
363004568	JOYCE PARDO SANDRONI	PROFESSOR DE EDUCAÇÃO INFANTIL	363013489	JULIANA BINI	PROFESSOR DE EDUCAÇÃO INFANTIL
363002889	JOYCE ROBERTA DA SILVA SOUZA	PROFESSOR DE EDUCAÇÃO INFANTIL	363012876	JULIANA CRISTINA DO NASCIMENTO DE SOUZA	PROFESSOR DE EDUCAÇÃO INFANTIL
363003697	JOYCE SANTOS SOARES	PROFESSOR DE EDUCAÇÃO INFANTIL	363004381	JULIANA CRISTINA SILVA DOS SANTOS	PROFESSOR DE EDUCAÇÃO INFANTIL
363003172	JUANITA GUILHERME KANUFRE	PROFESSOR DE EDUCAÇÃO INFANTIL	363012979	JULIANA DALPIM CARVALHO	PROFESSOR DE EDUCAÇÃO INFANTIL
363003851	JUCELY BEBIANA CARVALHO DE AQUINO	PROFESSOR DE EDUCAÇÃO INFANTIL	363006955	JULIANA DE LIMA LOURENCO	PROFESSOR DE EDUCAÇÃO INFANTIL
363005570	JUCIELE GOUVEA MOREIRA	PROFESSOR DE EDUCAÇÃO INFANTIL	363007346	JULIANA DE PAULA	PROFESSOR DE EDUCAÇÃO INFANTIL
363012551	JUCILENE SIMÃO DE DEUS REIS	PROFESSOR DE EDUCAÇÃO INFANTIL	363009502	JULIANA DIAS PEREIRA	PROFESSOR DE EDUCAÇÃO INFANTIL
363006422	JUDINEUSA FERREIRA	PROFESSOR DE EDUCAÇÃO INFANTIL	363003763	JULIANA DINIZ FERNANDES	PROFESSOR DE EDUCAÇÃO INFANTIL
363008212	JUIANA CARVALHO DE OLIVEIRA MULLER	PROFESSOR DE EDUCAÇÃO INFANTIL	363009086	JULIANA DOS SANTOS ARRUDA	PROFESSOR DE EDUCAÇÃO INFANTIL
363009186	JULIA ALVES DE OLIVEIRA	PROFESSOR DE EDUCAÇÃO INFANTIL	363009705	JULIANA DOS SANTOS MONTEIRO DA SILVA	PROFESSOR DE EDUCAÇÃO INFANTIL
363000963	JULIA ARAUJO SILVA	PROFESSOR DE EDUCAÇÃO INFANTIL	363008161	JULIANA FIRMINO ALVES	PROFESSOR DE EDUCAÇÃO INFANTIL
363004135	JULIA BOSSO DA SILVA	PROFESSOR DE EDUCAÇÃO INFANTIL	363000468	JULIANA GAZOLA DE CAMPOS	PROFESSOR DE EDUCAÇÃO INFANTIL
363000034	JULIA CORTEZ DE FARIA SANTOS	PROFESSOR DE EDUCAÇÃO INFANTIL	363005827	JULIANA GOMIDE SILVA	PROFESSOR DE EDUCAÇÃO INFANTIL
363013663	JULIA CUNHA DOS REIS	PROFESSOR DE EDUCAÇÃO INFANTIL	363008707	JULIANA GREGORIO VALENTIM	PROFESSOR DE EDUCAÇÃO INFANTIL
363012284	JULIA DA SILVA VIEIRA	PROFESSOR DE EDUCAÇÃO INFANTIL	363006681	JULIANA HENRIQUE MATOS DOS SANTOS	PROFESSOR DE EDUCAÇÃO INFANTIL
363002747	JULIA FARIA MOURA DOS SANTOS	PROFESSOR DE EDUCAÇÃO INFANTIL	363011288	JULIANA KLUCK DE QUEIROZ	PROFESSOR DE EDUCAÇÃO INFANTIL
363006167	JULIA MAYARA DE SOUSA MORENO	PROFESSOR DE EDUCAÇÃO INFANTIL	363002205	JULIANA MARQUES ROCHA	PROFESSOR DE EDUCAÇÃO INFANTIL
363000892	JULIA NILDA BATISTA MELO	PROFESSOR DE EDUCAÇÃO INFANTIL	363001524	JULIANA MARTINS DOS SANTOS LAINS	PROFESSOR DE EDUCAÇÃO INFANTIL
363000899	JULIA OLIVEIRA PALMA	PROFESSOR DE EDUCAÇÃO INFANTIL	363002559	JULIANA MIRANDA DE SOUZA MOTA	PROFESSOR DE EDUCAÇÃO INFANTIL
363001068	JULIA PRADO DOS SANTOS SILVA	PROFESSOR DE EDUCAÇÃO INFANTIL	363013250	JULIANA MOREIRA DOS SANTOS LIMA	PROFESSOR DE EDUCAÇÃO INFANTIL
363011982	JULIA REGINA MACIEL SILVA	PROFESSOR DE EDUCAÇÃO INFANTIL	363000334	JULIANA NATALIA MARTINS EUGENIO DA SILVA PEREIRA	PROFESSOR DE EDUCAÇÃO INFANTIL
363012689	JULIA RENATA DA SILVA MACHADO	PROFESSOR DE EDUCAÇÃO INFANTIL	363001842	JULIANA NOGUEIRA SALES	PROFESSOR DE EDUCAÇÃO INFANTIL
363011657	JULIAN CARLA FERREIRA	PROFESSOR DE EDUCAÇÃO INFANTIL	363011546	JULIANA RAMOS CARDOSO HILARIO	PROFESSOR DE EDUCAÇÃO INFANTIL



363007438	JULIANA RENATA FARIA COSTA	PROFESSOR DE EDUCAÇÃO INFANTIL	363010341	KAROLINE DE OLIVEIRA COSTA	PROFESSOR DE EDUCAÇÃO INFANTIL
363005337	JULIANA RIBEIRO	PROFESSOR DE EDUCAÇÃO INFANTIL	363001165	KAROLINE MAIARA SANTOS LIMA	PROFESSOR DE EDUCAÇÃO INFANTIL
363003761	JULIANA ROSA EVANGELISTA	PROFESSOR DE EDUCAÇÃO INFANTIL	363010546	KATE LIVIA FEITOSA CAVALCANTE DE MELLO	PROFESSOR DE EDUCAÇÃO INFANTIL
363008872	JULIANA THAIS ALVES FERREIRA	PROFESSOR DE EDUCAÇÃO INFANTIL	363010752	KATHELYN AVELINO CERQUEIRA	PROFESSOR DE EDUCAÇÃO INFANTIL
363013597	JULIANA VILLA NOVA DE SOUZA	PROFESSOR DE EDUCAÇÃO INFANTIL	363007147	KATHLEEN CRISTINA MOREIRARIOS	PROFESSOR DE EDUCAÇÃO INFANTIL
363011835	JULIANE ANDRADE DA SILVA	PROFESSOR DE EDUCAÇÃO INFANTIL	363002213	KATIA APARECIDA SEBASTIANA DA SILVA PEREIRA	PROFESSOR DE EDUCAÇÃO INFANTIL
363000689	JULIANE ANDREZA DA SILVA SANTOS RODRIGUES	PROFESSOR DE EDUCAÇÃO INFANTIL	363007612	KATIA CRISTINA DO AMARAL CRUZ	PROFESSOR DE EDUCAÇÃO INFANTIL
363002285	JULIANE BERTACINI TELMO	PROFESSOR DE EDUCAÇÃO INFANTIL	363000977	KATIA CRISTINA FRANCO DE SOUZA SEBASTIAO	PROFESSOR DE EDUCAÇÃO INFANTIL
363002543	JULIANE GOMES VIEIRA	PROFESSOR DE EDUCAÇÃO INFANTIL	363004127	KATIA DE ANGELA FUDO NASCIMENTO	PROFESSOR DE EDUCAÇÃO INFANTIL
363011208	JULIANE PEREIRA NEVES SIQUEIRA	PROFESSOR DE EDUCAÇÃO INFANTIL	363004918	KATIA DE FATIMA FREIRE DE SOUZA	PROFESSOR DE EDUCAÇÃO INFANTIL
363000132	JULIANE RODRIGUES GOMES DA SILVA	PROFESSOR DE EDUCAÇÃO INFANTIL	363009264	KATIA FERNANDA MASSON	PROFESSOR DE EDUCAÇÃO INFANTIL
363011451	JULIANI RODRIGUES DO ESPIRITO SANTO	PROFESSOR DE EDUCAÇÃO INFANTIL	363013316	KATIA FERNANDA RODRIGUES MARQUES	PROFESSOR DE EDUCAÇÃO INFANTIL
363004906	JULLYANNE CHRISTINNE RODRIGUES	PROFESSOR DE EDUCAÇÃO INFANTIL	363011972	KATIA FERNANDA VENDRAME GARCIA	PROFESSOR DE EDUCAÇÃO INFANTIL
363004500	JUNIA SORAIA FREITAS LEITE DE SOUZA	PROFESSOR DE EDUCAÇÃO INFANTIL	363011075	KATIA GUEDES DE SOUSA	PROFESSOR DE EDUCAÇÃO INFANTIL
363009884	JUNIANA MOREIRA DOS SANTOS	PROFESSOR DE EDUCAÇÃO INFANTIL	363002999	KATIA LEANDRO DE LANA	PROFESSOR DE EDUCAÇÃO INFANTIL
363011540	JURISMEIRE CONCEICAO BATISTA	PROFESSOR DE EDUCAÇÃO INFANTIL	363011661	KATIA LIDIANI ALVES DA SILVA	PROFESSOR DE EDUCAÇÃO INFANTIL
363008581	JUSCELENE MANCILHA CHISAKI	PROFESSOR DE EDUCAÇÃO INFANTIL	363004975	KATIA MORAIS LEMOS DOS SANTOS	PROFESSOR DE EDUCAÇÃO INFANTIL
363003264	JUSCELENE SUMARA LESSA LANCELLOTTI DI LUCCIO	PROFESSOR DE EDUCAÇÃO INFANTIL	363007510	KATIA QUITERIA DA SILVA SALVADOR	PROFESSOR DE EDUCAÇÃO INFANTIL
363001296	JUSLEY MARIANA MORI DA SILVA	PROFESSOR DE EDUCAÇÃO INFANTIL	363011901	KATIA REGINA DE ARAUJO MAUTONE	PROFESSOR DE EDUCAÇÃO INFANTIL
363008665	JUSSARA DE LIMA CAMPOS	PROFESSOR DE EDUCAÇÃO INFANTIL	363000544	KATIA REGINA DOS SANTOS DUTRA	PROFESSOR DE EDUCAÇÃO INFANTIL
363010533	JUSSARA RAMOS DE ALMEIDA	PROFESSOR DE EDUCAÇÃO INFANTIL	363010213	KATIA REGINA SILVA CAMARGO	PROFESSOR DE EDUCAÇÃO INFANTIL
363012100	KALILA FERREIRA OS S	PROFESSOR DE EDUCAÇÃO INFANTIL	363006924	KATIA SIRLENE PEREIRA BERNARDINO	PROFESSOR DE EDUCAÇÃO INFANTIL
363009569	KAMILLA CRISTINA ASSOLINI	PROFESSOR DE EDUCAÇÃO INFANTIL	363001729	KATIUCE APARECIDA DE SOUSA BARBOSA	PROFESSOR DE EDUCAÇÃO INFANTIL
363008462	KAREN APARECIDA RODRIGUES CERQUEIRA	PROFESSOR DE EDUCAÇÃO INFANTIL	363013196	KAYLLANE DE OLIVEIRA NASCIMENTO	PROFESSOR DE EDUCAÇÃO INFANTIL
363012905	KAREN CAMILA FERREIRA SGARBI DA COSTA	PROFESSOR DE EDUCAÇÃO INFANTIL	363003410	KEILA CERQUEIRA DE BRITO DIONISIO	PROFESSOR DE EDUCAÇÃO INFANTIL
363009889	KAREN CECILIA DIOMEDES SANTANA	PROFESSOR DE EDUCAÇÃO INFANTIL	363006061	KEILA CORREIA CAMPOS	PROFESSOR DE EDUCAÇÃO INFANTIL
363001556	KAREN ORBOLATO MASSAFERA	PROFESSOR DE EDUCAÇÃO INFANTIL	363001523	KEILA DE AQUINO ARAUJO DUMAS	PROFESSOR DE EDUCAÇÃO INFANTIL
363004354	KARINA CRISTINA DA SILVA SANTOS	PROFESSOR DE EDUCAÇÃO INFANTIL	363011476	KEILA DUTRA COLOMBANI VICENTE	PROFESSOR DE EDUCAÇÃO INFANTIL
363007984	KARINA DE SOUZA RIBEIRO	PROFESSOR DE EDUCAÇÃO INFANTIL	363010220	KELEN GALVAO DE OLIVEIRA	PROFESSOR DE EDUCAÇÃO INFANTIL
363001877	KARINA MANCINI VIANA GUEDES	PROFESSOR DE EDUCAÇÃO INFANTIL	363010636	KELEN MACHADO DO NASCIMENTO	PROFESSOR DE EDUCAÇÃO INFANTIL
363004758	KARINE APARECIDA DOS SANTOS SAMPAIO MORAIS	PROFESSOR DE EDUCAÇÃO INFANTIL	363009496	KELEN MARTINS SOARES FREIRE	PROFESSOR DE EDUCAÇÃO INFANTIL
363007598	KARINE HELEN GONCALVES BARBOSA	PROFESSOR DE EDUCAÇÃO INFANTIL	363001289	KELI ALMEIDA DE CARVALHO	PROFESSOR DE EDUCAÇÃO INFANTIL
363003564	KARLA APARECIDA RODRIGUES ALVARENGA	PROFESSOR DE EDUCAÇÃO INFANTIL	363010716	KELI APARECIDA CASSIANO DOS SANTOS LEITE	PROFESSOR DE EDUCAÇÃO INFANTIL
363013356	KARLA DANIELE SANTOS BRANDAO	PROFESSOR DE EDUCAÇÃO INFANTIL	363000406	KELI APARECIDA DA SILVA TEIXEIRA	PROFESSOR DE EDUCAÇÃO INFANTIL
363000875	KARLA SANTOS DOS PRAZERES	PROFESSOR DE EDUCAÇÃO INFANTIL	363002162	KELLEM PRISCILA DIAS COSENTINO	PROFESSOR DE EDUCAÇÃO INFANTIL
363003918	KARMEM REJANE PEREIRA DA SILVA	PROFESSOR DE EDUCAÇÃO INFANTIL	363007888	KELLY ALVES CRUZ DE ALMEIDA	PROFESSOR DE EDUCAÇÃO INFANTIL
363001672	KAROLAYNE BATISTA DA SILVA	PROFESSOR DE EDUCAÇÃO INFANTIL	363000745	KELLY APARECIDA MEIRELES DA SILVA	PROFESSOR DE EDUCAÇÃO INFANTIL
363011924	KAROLINE APARECIDA DE FATIMA DUARTE	PROFESSOR DE EDUCAÇÃO INFANTIL	363002272	KELLY CRISTINA DE ALMEIDA TEIXEIRA	PROFESSOR DE EDUCAÇÃO INFANTIL
363011175	KAROLINE BARBOSA CARNEIRO	PROFESSOR DE EDUCAÇÃO INFANTIL	363005057	KELLY CRISTINA MACIEL GUIMARAES	PROFESSOR DE EDUCAÇÃO INFANTIL



363008438	KELLY CRISTINA SILVA GUEDES	PROFESSOR DE EDUCAÇÃO INFANTIL	363004974	LARISSA FERREIRA DA SILVA	PROFESSOR DE EDUCAÇÃO INFANTIL
363000647	KELLY FRANCIELE RIBEIRO	PROFESSOR DE EDUCAÇÃO INFANTIL	363006553	LARISSA KELLEN NUNES MARIANO	PROFESSOR DE EDUCAÇÃO INFANTIL
363004629	KELLY GONCALVES FIRMINO DE OLIVEIRA	PROFESSOR DE EDUCAÇÃO INFANTIL	363004827	LARISSA KELLY DOS SANTOS MENDONCA	PROFESSOR DE EDUCAÇÃO INFANTIL
363001731	KELLY MARA ZUCA MIYAMURA	PROFESSOR DE EDUCAÇÃO INFANTIL	363003612	LARISSA KESSY DA SILVA CARVALHO	PROFESSOR DE EDUCAÇÃO INFANTIL
363011631	KELLY POLIANA GODOI	PROFESSOR DE EDUCAÇÃO INFANTIL	363004285	LARISSA MONTEIRO PAULO	PROFESSOR DE EDUCAÇÃO INFANTIL
363009345	KELLY SILVA LOPES	PROFESSOR DE EDUCAÇÃO INFANTIL	363009653	LARISSA NASTI NORONHA	PROFESSOR DE EDUCAÇÃO INFANTIL
363004757	KELLY URSULA DE SOUZA PAIVA NOGUEIRA	PROFESSOR DE EDUCAÇÃO INFANTIL	363012009	LARISSA OLIVEIRA BACCARO	PROFESSOR DE EDUCAÇÃO INFANTIL
363002250	KELY PARRA VIEIRA	PROFESSOR DE EDUCAÇÃO INFANTIL	363013808	LARISSA OLIVEIRA MACEDO	PROFESSOR DE EDUCAÇÃO INFANTIL
363010298	KEMMILY VERONICA RODRIGUES PUMMER	PROFESSOR DE EDUCAÇÃO INFANTIL	363003347	LARISSA ROBERTA BARBERO RODRIGUES	PROFESSOR DE EDUCAÇÃO INFANTIL
363001344	KENEA SILVIA BARBOSA ARAUJO	PROFESSOR DE EDUCAÇÃO INFANTIL	363004503	LARISSA SOARES CABRAL	PROFESSOR DE EDUCAÇÃO INFANTIL
363010748	KENELIN RAFAELI HARPS DE OLIVEIRA	PROFESSOR DE EDUCAÇÃO INFANTIL	363011310	LARISSA SOARES DOS SANTOS	PROFESSOR DE EDUCAÇÃO INFANTIL
363011503	KEREN MELISSA RIBEIRO RODRIGUES	PROFESSOR DE EDUCAÇÃO INFANTIL	363007071	LAURA APARECIDA MARTINS	PROFESSOR DE EDUCAÇÃO INFANTIL
363011309	KERI CRISTINA DOS REIS SANTOS	PROFESSOR DE EDUCAÇÃO INFANTIL	363012235	LAURA BEATRIZ DE SOUSA COSTA	PROFESSOR DE EDUCAÇÃO INFANTIL
363002578	KEROLLIN CRISTINA DA CRUZ	PROFESSOR DE EDUCAÇÃO INFANTIL	363009363	LAURA DINIZ DE PAULA REIS	PROFESSOR DE EDUCAÇÃO INFANTIL
363002500	KETILEY ROBERTA OLIVEIRA GOMES	PROFESSOR DE EDUCAÇÃO INFANTIL	363009874	LAURA DO AMARAL DAUD PINHEIRO	PROFESSOR DE EDUCAÇÃO INFANTIL
363003897	KETLIN COELHO OVIDIO	PROFESSOR DE EDUCAÇÃO INFANTIL	363003722	LAURA ELEN VENTURA	PROFESSOR DE EDUCAÇÃO INFANTIL
363012285	KILIAN RENCI CAMBUSANO	PROFESSOR DE EDUCAÇÃO INFANTIL	363009187	LAURIANY NATASHA ARRUDA NASCIMENTO	PROFESSOR DE EDUCAÇÃO INFANTIL
363013060	LAIARA DE ALMEIDA DIAS	PROFESSOR DE EDUCAÇÃO INFANTIL	363001684	LAURINE FERNANDES DA COSTA	PROFESSOR DE EDUCAÇÃO INFANTIL
363010434	LAIRA APARECIDA ARAUJO SANTOS	PROFESSOR DE EDUCAÇÃO INFANTIL	363001192	LAYANNE THAUANE DIAS BARBOSA	PROFESSOR DE EDUCAÇÃO INFANTIL
363008606	LAIS APARECIDA RIBEIRO DOS SANTOS	PROFESSOR DE EDUCAÇÃO INFANTIL	363006369	LEANDRO VINICIUS RODRIGUES	PROFESSOR DE EDUCAÇÃO INFANTIL
363010085	LAIS BELCHIOR GONALVES LIMA	PROFESSOR DE EDUCAÇÃO INFANTIL	363004261	LEDA DOS SANTOS	PROFESSOR DE EDUCAÇÃO INFANTIL
363001001	LAIS CRISTINA GUEDES	PROFESSOR DE EDUCAÇÃO INFANTIL	363005397	LEDI DIAS FERMINO REIS	PROFESSOR DE EDUCAÇÃO INFANTIL
363009119	LAIS DA SILVA	PROFESSOR DE EDUCAÇÃO INFANTIL	363009302	LEDIMILE BARBARA SILVA RAMOS	PROFESSOR DE EDUCAÇÃO INFANTIL
363007573	LAIS FERREIRA FIGUEIREDO	PROFESSOR DE EDUCAÇÃO INFANTIL	363000031	LEIA GONCALVES NASCIMENTO FERREIRA	PROFESSOR DE EDUCAÇÃO INFANTIL
363001744	LAIS MACHADO CARDOSO DA SILVA	PROFESSOR DE EDUCAÇÃO INFANTIL	363001105	LEIDE LAURA FERREIRA	PROFESSOR DE EDUCAÇÃO INFANTIL
363011139	LAIS OLIVIA DE FREITAS FERREIRA	PROFESSOR DE EDUCAÇÃO INFANTIL	363000402	LEIDEANE CRISTINA SOARES	PROFESSOR DE EDUCAÇÃO INFANTIL
363000192	LAIZA SOUZA NASCIMENTO	PROFESSOR DE EDUCAÇÃO INFANTIL	363007903	LEIDIANA APARECIDA DOS SANTOS	PROFESSOR DE EDUCAÇÃO INFANTIL
363007349	LALESKA OHANA SE SOUSA NARDONI	PROFESSOR DE EDUCAÇÃO INFANTIL	363005868	LEIDIANE CAROLINA GOMES PINTO	PROFESSOR DE EDUCAÇÃO INFANTIL
363004371	LARA DE JESUS LEANDRO	PROFESSOR DE EDUCAÇÃO INFANTIL	363005642	LEIDIANE FERNANDA DOS SANTOS	PROFESSOR DE EDUCAÇÃO INFANTIL
363002184	LARA MARCELLY DE FATIMA BERNARDO PEREIRA	PROFESSOR DE EDUCAÇÃO INFANTIL	363006406	LEIDIANE LIMA DOS SANTOS	PROFESSOR DE EDUCAÇÃO INFANTIL
363000430	LARIANE CRISTINA CAMILO DA SILVA	PROFESSOR DE EDUCAÇÃO INFANTIL	363006024	LEIDIANE ROCHA LEODOR CAMPOS	PROFESSOR DE EDUCAÇÃO INFANTIL
363012735	LARIANE RODRIGUES MICHELAZZI GONCALVES	PROFESSOR DE EDUCAÇÃO INFANTIL	363012159	LEILA CRISTINA DA SILVA	PROFESSOR DE EDUCAÇÃO INFANTIL
363011378	LARICE DA SILVA MARTINS	PROFESSOR DE EDUCAÇÃO INFANTIL	363000414	LEILA CRISTINA PREZZOTO ROMANO	PROFESSOR DE EDUCAÇÃO INFANTIL
363008804	LARISSA APARECIDA DA SILVA	PROFESSOR DE EDUCAÇÃO INFANTIL	363012777	LENI APARECIDA DOS SANTOS	PROFESSOR DE EDUCAÇÃO INFANTIL
363012546	LARISSA APARECIDA MONTEIRO DE OLIVEIRA	PROFESSOR DE EDUCAÇÃO INFANTIL	363002387	LENISE GARCIA ALVES	PROFESSOR DE EDUCAÇÃO INFANTIL
363000718	LARISSA BATISTA DOS SANTOS	PROFESSOR DE EDUCAÇÃO INFANTIL	363008200	LENIZIA LUZIA DA SILVA SOUZA	PROFESSOR DE EDUCAÇÃO INFANTIL
363000628	LARISSA CORREA DA SILVA	PROFESSOR DE EDUCAÇÃO INFANTIL	363002195	LENY DA CONCEICAO SILVA	PROFESSOR DE EDUCAÇÃO INFANTIL
363001692	LARISSA FERNANDA DA COSTA	PROFESSOR DE EDUCAÇÃO INFANTIL	363008912	LEOCLAUDIA VIEIRA COSTA QUINTANILHA	PROFESSOR DE EDUCAÇÃO INFANTIL
363007492	LARISSA FERNANDES	PROFESSOR DE EDUCAÇÃO INFANTIL	363000673	LEOMARA APARECIDA COSTA SOUZA	PROFESSOR DE EDUCAÇÃO INFANTIL



363013278	LEON FERREIRA FARIA	PROFESSOR DE EDUCAÇÃO INFANTIL	363002144	LIGIA MARIA LUZ	PROFESSOR DE EDUCAÇÃO INFANTIL
363011302	LEONARDO AFFONSO	PROFESSOR DE EDUCAÇÃO INFANTIL	363005890	LIGIA MARIA MEDEIROS DE SOUZA	PROFESSOR DE EDUCAÇÃO INFANTIL
363002560	LEONARDO FABRICIO DE LIMA FERNANDES	PROFESSOR DE EDUCAÇÃO INFANTIL	363000811	LILIA APARECIDA MOURA DE LIMA	PROFESSOR DE EDUCAÇÃO INFANTIL
363013914	LEONARDO SOARES GOUVEIA MARTINS	PROFESSOR DE EDUCAÇÃO INFANTIL	363008736	LILIA OLIVEIRA	PROFESSOR DE EDUCAÇÃO INFANTIL
363000276	LEONICE DE SIQUEIRA	PROFESSOR DE EDUCAÇÃO INFANTIL	363006108	LILIA PEREIRA GONCALVES	PROFESSOR DE EDUCAÇÃO INFANTIL
363000629	LEONILDA RODRIGUES DA SILVA BARBOSA	PROFESSOR DE EDUCAÇÃO INFANTIL	363006124	LILIA PEREIRA GONCALVES	PROFESSOR DE EDUCAÇÃO INFANTIL
363005721	LETICIA RIBEIRO DA COSTA RUFINO	PROFESSOR DE EDUCAÇÃO INFANTIL	363006890	LILIA SANTOS CONCEICAO DE OLIVEIRA	PROFESSOR DE EDUCAÇÃO INFANTIL
363008489	LETICIA ALVES DE CASTRO	PROFESSOR DE EDUCAÇÃO INFANTIL	363006849	LILIAM CRISTINA LEMES	PROFESSOR DE EDUCAÇÃO INFANTIL
363009431	LETICIA AMARO	PROFESSOR DE EDUCAÇÃO INFANTIL	363001063	LILIAN ALVES DE ALMEIDA	PROFESSOR DE EDUCAÇÃO INFANTIL
363005253	LETICIA APARECIDA AZEREDO MARCONDES	PROFESSOR DE EDUCAÇÃO INFANTIL	363002255	LILIAN ALVES DE OLIVEIRA RODRIGUES	PROFESSOR DE EDUCAÇÃO INFANTIL
363013094	LETICIA APARECIDA DE OLIVEIRA	PROFESSOR DE EDUCAÇÃO INFANTIL	363002175	LILIAN APARECIDA FERNANDES PEREIRA	PROFESSOR DE EDUCAÇÃO INFANTIL
363008267	LETICIA APARECIDA DE SOUZA SILVA	PROFESSOR DE EDUCAÇÃO INFANTIL	363003061	LILIAN BEATRIZ MOREIRA	PROFESSOR DE EDUCAÇÃO INFANTIL
363005759	LETICIA APARECIDA DIAS	PROFESSOR DE EDUCAÇÃO INFANTIL	363009962	LILIAN CARVALHO	PROFESSOR DE EDUCAÇÃO INFANTIL
363005852	LETICIA COSTA MACHADO	PROFESSOR DE EDUCAÇÃO INFANTIL	363002518	LILIAN CLEIDE DA SILVA CINTRA	PROFESSOR DE EDUCAÇÃO INFANTIL
363002420	LETICIA DA CUNHA	PROFESSOR DE EDUCAÇÃO INFANTIL	363003140	LILIAN CRISTINA GARCIA DE TOLEDO	PROFESSOR DE EDUCAÇÃO INFANTIL
363007894	LETICIA DA SILVA CONSTANTINO	PROFESSOR DE EDUCAÇÃO INFANTIL	363004324	LILIAN CRISTINE MIRANDA PESSOA	PROFESSOR DE EDUCAÇÃO INFANTIL
363001752	LETICIA DE LIMA RODRIGUES	PROFESSOR DE EDUCAÇÃO INFANTIL	363003054	LILIAN DE OLIVEIRA RAMALHO	PROFESSOR DE EDUCAÇÃO INFANTIL
363011602	LETICIA DE MORAES	PROFESSOR DE EDUCAÇÃO INFANTIL	363010030	LILIAN DOS SANTOS FERREIRA	PROFESSOR DE EDUCAÇÃO INFANTIL
363010705	LETICIA DE SOUZA ROSA VILAS BOAS	PROFESSOR DE EDUCAÇÃO INFANTIL	363012399	LILIAN FERNANDA DOS SANTOS	PROFESSOR DE EDUCAÇÃO INFANTIL
363004263	LETICIA DOS SANTOS OLIVEIRA	PROFESSOR DE EDUCAÇÃO INFANTIL	363007229	LILIAN PEREIRA DOS SANTOS	PROFESSOR DE EDUCAÇÃO INFANTIL
363012896	LETICIA FERNANDA DA SILVA FREITAS	PROFESSOR DE EDUCAÇÃO INFANTIL	363002633	LILIAN ROSA DOS SANTOS DUARTE	PROFESSOR DE EDUCAÇÃO INFANTIL
363005004	LETICIA FERNANDA DE CAMPOS FERNANDES	PROFESSOR DE EDUCAÇÃO INFANTIL	363010419	LILIAN VIEIRA MENGUI	PROFESSOR DE EDUCAÇÃO INFANTIL
363012615	LETICIA MARIA TENORIO SANTOS	PROFESSOR DE EDUCAÇÃO INFANTIL	363007068	LILIANA INES CAMPUSANO ALTAMIRANO	PROFESSOR DE EDUCAÇÃO INFANTIL
363013051	LETICIA PAIXAO DA SILVA	PROFESSOR DE EDUCAÇÃO INFANTIL	363012503	LILIANE AGUIAR DOS SANTOS DOMINGOS	PROFESSOR DE EDUCAÇÃO INFANTIL
363001292	LETICIA RIBEIRO LEITE	PROFESSOR DE EDUCAÇÃO INFANTIL	363009210	LILIANE CRISTINA MONTEIRO ALVES FLORES	PROFESSOR DE EDUCAÇÃO INFANTIL
363013413	LETICIA SANTANNA SOARES MOURA	PROFESSOR DE EDUCAÇÃO INFANTIL	363006624	LILIANE CRISTINE PEREIRA	PROFESSOR DE EDUCAÇÃO INFANTIL
363010694	LETICIA SILVA BOVO	PROFESSOR DE EDUCAÇÃO INFANTIL	363007325	LILIANE DE AVILA DOS SANTOS	PROFESSOR DE EDUCAÇÃO INFANTIL
363012294	LETICIA SOUZA SILVA TEIXEIRA	PROFESSOR DE EDUCAÇÃO INFANTIL	363002317	LILIANE FERNANDA GUEDES FERREIRA	PROFESSOR DE EDUCAÇÃO INFANTIL
363002709	LETICIA ZACHARCZUK LIRA BANDEIRA	PROFESSOR DE EDUCAÇÃO INFANTIL	363005984	LILIANE PEREIRA GONCALVES	PROFESSOR DE EDUCAÇÃO INFANTIL
363013171	LIDIA CABRAL DE ALMEIDA SCHOTT SACCOMAAN	PROFESSOR DE EDUCAÇÃO INFANTIL	363013961	LILIANE ROBERTA BARBOSA DE AZEVEDO	PROFESSOR DE EDUCAÇÃO INFANTIL
363002413	LIDIA DE LELIS VASCONCELOS COSTA REZENDE	PROFESSOR DE EDUCAÇÃO INFANTIL	363002349	LILIANE RODRIGUES DE CASTRO	PROFESSOR DE EDUCAÇÃO INFANTIL
363006730	LIDIANA NICEIA ALVES SANTOS	PROFESSOR DE EDUCAÇÃO INFANTIL	363006491	LILIANE RODRIGUES DO PRADO OLIVEIRA	PROFESSOR DE EDUCAÇÃO INFANTIL
363007701	LIDIANE MARIA DA SILVA	PROFESSOR DE EDUCAÇÃO INFANTIL	363008507	LILIANE SALES SILVA ARAGAO	PROFESSOR DE EDUCAÇÃO INFANTIL
363008094	LIDIANE MARIM DA SILVA	PROFESSOR DE EDUCAÇÃO INFANTIL	363008869	LINDIAMARA JAQUELINE GONCALVES DE AZEVEDO	PROFESSOR DE EDUCAÇÃO INFANTIL
363009123	LIDIANE OLIVEIRA SILVA BASTISTA	PROFESSOR DE EDUCAÇÃO INFANTIL	363000905	LINETE TAVARES PINHEIRO	PROFESSOR DE EDUCAÇÃO INFANTIL
363008057	LIDIANE ROSA FERREIRA SILVA	PROFESSOR DE EDUCAÇÃO INFANTIL	363012031	LINY GABRIELLY DAMASCENO	PROFESSOR DE EDUCAÇÃO INFANTIL
363006843	LIDIANE TRAJANO DA SILVA	PROFESSOR DE EDUCAÇÃO INFANTIL	363006948	LISLAIME BENEDITA DO ROSARIO	PROFESSOR DE EDUCAÇÃO INFANTIL
363010356	LIENNIA FAUSTINO RAIMUNDO	PROFESSOR DE EDUCAÇÃO INFANTIL	363006335	LIVIA AKEMI HATANAKA	PROFESSOR DE EDUCAÇÃO INFANTIL
363007491	LIGIA MARIA CABRAL	PROFESSOR DE EDUCAÇÃO INFANTIL	363010392	LIVIA ALVES SIMOES RIBEIRO	PROFESSOR DE EDUCAÇÃO INFANTIL



363005158	LIVIA DIANE DOS SANTOS DE SOUSA	PROFESSOR DE EDUCAÇÃO INFANTIL	363003096	LUCIANA APARECIDA DA SILVA	PROFESSOR DE EDUCAÇÃO INFANTIL
363002718	LIVIA MARIA DE SOUZA CEZAR	PROFESSOR DE EDUCAÇÃO INFANTIL	363003826	LUCIANA APARECIDA DE CARVALHO GOMES	PROFESSOR DE EDUCAÇÃO INFANTIL
363002098	LIVIA MARIA GAIAO COSTA	PROFESSOR DE EDUCAÇÃO INFANTIL	363002600	LUCIANA APARECIDA FONSECA RANAL	PROFESSOR DE EDUCAÇÃO INFANTIL
363006930	LIVIA MOREIRA DA SILVA	PROFESSOR DE EDUCAÇÃO INFANTIL	363008392	LUCIANA APARECIDA LAUREM SILVA	PROFESSOR DE EDUCAÇÃO INFANTIL
363007673	LIZA HONORIA PEREIRA	PROFESSOR DE EDUCAÇÃO INFANTIL	363010274	LUCIANA APARECIDA RODRIGUES	PROFESSOR DE EDUCAÇÃO INFANTIL
363005084	LIZIE CRISTINA VAZ PINTO	PROFESSOR DE EDUCAÇÃO INFANTIL	363002289	LUCIANA APARECIDA ROSA	PROFESSOR DE EDUCAÇÃO INFANTIL
363007972	LORENA BALTAZAR DE OLIVEIRA	PROFESSOR DE EDUCAÇÃO INFANTIL	363012060	LUCIANA CANDIDO	PROFESSOR DE EDUCAÇÃO INFANTIL
363009511	LORENA FIGUEIRA PRUDENTE DE AQUINO	PROFESSOR DE EDUCAÇÃO INFANTIL	363001478	LUCIANA CARDOSO VICENTE	PROFESSOR DE EDUCAÇÃO INFANTIL
363007478	LORRAINA EDUARDA RODRIGUES DE ALMEIDA	PROFESSOR DE EDUCAÇÃO INFANTIL	363008506	LUCIANA CAVALCANTI RIVAS DE JESUS	PROFESSOR DE EDUCAÇÃO INFANTIL
363011375	LUANA ANDRELLINA RIBEIRO FERRAZ DE LIMA	PROFESSOR DE EDUCAÇÃO INFANTIL	363006973	LUCIANA CRISTINA DE OLIVEIRA DOS SANTOS	PROFESSOR DE EDUCAÇÃO INFANTIL
363011143	LUANA ASSIS DE BARROS FARUY	PROFESSOR DE EDUCAÇÃO INFANTIL	363003668	LUCIANA DA SILVA MAIA	PROFESSOR DE EDUCAÇÃO INFANTIL
363010988	LUANA C G DE MELO RANGEL	PROFESSOR DE EDUCAÇÃO INFANTIL	363002947	LUCIANA DE BARROS	PROFESSOR DE EDUCAÇÃO INFANTIL
363010765	LUANA DA CUNHA ARAUJO	PROFESSOR DE EDUCAÇÃO INFANTIL	363000703	LUCIANA DE MIRANDA ESPIRINDIO	PROFESSOR DE EDUCAÇÃO INFANTIL
363013179	LUANA DE JESUS DAS CHAGAS	PROFESSOR DE EDUCAÇÃO INFANTIL	363004576	LUCIANA DE O CASTANHEIRA HIROTA	PROFESSOR DE EDUCAÇÃO INFANTIL
363000369	LUANA DE MELO CARVALHO	PROFESSOR DE EDUCAÇÃO INFANTIL	363002170	LUCIANA DE OLIVEIRA ZEFERINO BARBOSA	PROFESSOR DE EDUCAÇÃO INFANTIL
363005928	LUANA DOS SANTOS FERREIRA	PROFESSOR DE EDUCAÇÃO INFANTIL	363007680	LUCIANA DE PAULA E SOUZA	PROFESSOR DE EDUCAÇÃO INFANTIL
363009265	LUANA EVANGELISTA DA COSTA	PROFESSOR DE EDUCAÇÃO INFANTIL	363010121	LUCIANA DE SIQUEIRA SANTOS BONONI	PROFESSOR DE EDUCAÇÃO INFANTIL
363002529	LUANA FLAVIA ALVES DOS SANTOS	PROFESSOR DE EDUCAÇÃO INFANTIL	363001223	LUCIANA DE SOUZA MORAIS	PROFESSOR DE EDUCAÇÃO INFANTIL
363008952	LUANA GOMES DA SILVA	PROFESSOR DE EDUCAÇÃO INFANTIL	363003392	LUCIANA DIAS DE LIMA	PROFESSOR DE EDUCAÇÃO INFANTIL
363008814	LUANA JAQUELINE TEIXEIRA SILVA SOARES	PROFESSOR DE EDUCAÇÃO INFANTIL	363006413	LUCIANA DOS SANTOS SILVA	PROFESSOR DE EDUCAÇÃO INFANTIL
363010074	LUANA KETTY BANDONI ASSIS	PROFESSOR DE EDUCAÇÃO INFANTIL	363003157	LUCIANA FLAVIA GONCALVES	PROFESSOR DE EDUCAÇÃO INFANTIL
363005161	LUANA PAULA FONSECA PEREIRA	PROFESSOR DE EDUCAÇÃO INFANTIL	363002616	LUCIANA ISHIBA	PROFESSOR DE EDUCAÇÃO INFANTIL
363007443	LUANA RODRIGUES DA MOTTA BRANDAO	PROFESSOR DE EDUCAÇÃO INFANTIL	363002775	LUCIANA JUSTEN	PROFESSOR DE EDUCAÇÃO INFANTIL
363009765	LUANA SOARES DE OLIVEIRA	PROFESSOR DE EDUCAÇÃO INFANTIL	363005173	LUCIANA MARI MONTEIRO DA SILVA	PROFESSOR DE EDUCAÇÃO INFANTIL
363012783	LUANY ARAUJO ANTONIO	PROFESSOR DE EDUCAÇÃO INFANTIL	363009091	LUCIANA MARIA DA SILVA	PROFESSOR DE EDUCAÇÃO INFANTIL
363000602	LUANY DOS SANTOS AZEVEDO MENDES LOPES	PROFESSOR DE EDUCAÇÃO INFANTIL	363011815	LUCIANA MARIA DA SILVA	PROFESSOR DE EDUCAÇÃO INFANTIL
363003678	LUCAS NICHOLAS DA SILVA COSTA	PROFESSOR DE EDUCAÇÃO INFANTIL	363011477	LUCIANA MARIA SANTO PEREIRA	PROFESSOR DE EDUCAÇÃO INFANTIL
363008970	LUCELIA APARECIDA SANTOS DA LUZ	PROFESSOR DE EDUCAÇÃO INFANTIL	363007836	LUCIANA MARIAMENDES DE ALBUQUERQUE	PROFESSOR DE EDUCAÇÃO INFANTIL
363002557	LUCELIA ARLINDO	PROFESSOR DE EDUCAÇÃO INFANTIL	363007388	LUCIANA PAULA DA SILVA	PROFESSOR DE EDUCAÇÃO INFANTIL
363010917	LUCELIA DE FATIMA CAMPOS DOS SANTOS	PROFESSOR DE EDUCAÇÃO INFANTIL	363010471	LUCIANA PEREIRA DA SILVA	PROFESSOR DE EDUCAÇÃO INFANTIL
363007114	LUCELIA DO CARMO MARTINS	PROFESSOR DE EDUCAÇÃO INFANTIL	363001815	LUCIANA RODRIGUES FRANCA	PROFESSOR DE EDUCAÇÃO INFANTIL
363007280	LUCI APARECIDA DE OLIVEIRA LUCIANO	PROFESSOR DE EDUCAÇÃO INFANTIL	363009894	LUCIANA SANTOS UCHOAS	PROFESSOR DE EDUCAÇÃO INFANTIL
363010647	LUCIA APARECIDA BENTO	PROFESSOR DE EDUCAÇÃO INFANTIL	363004944	LUCIANA VILELA DE PAULA	PROFESSOR DE EDUCAÇÃO INFANTIL
363000574	LUCIA CRISTINA PEREIRA DELL AQUILA	PROFESSOR DE EDUCAÇÃO INFANTIL	363000072	LUCIANE APARECIDA FORTUNATO DE FARIA	PROFESSOR DE EDUCAÇÃO INFANTIL
363005978	LUCIA HELENA DE OLIVEIRA	PROFESSOR DE EDUCAÇÃO INFANTIL	363007096	LUCIANE CRISTINA DE ANDRADE ALMEIDA	PROFESSOR DE EDUCAÇÃO INFANTIL
363007165	LUCIA HELENA DOS SANTOS MONTESSARRAT BOSCO	PROFESSOR DE EDUCAÇÃO INFANTIL	363001791	LUCIANE CRISTINE DA SILVA SOUSA	PROFESSOR DE EDUCAÇÃO INFANTIL
363008351	LUCIA OLIVEIRA SERRA	PROFESSOR DE EDUCAÇÃO INFANTIL	363010764	LUCIANO DOS SANTOS	PROFESSOR DE EDUCAÇÃO INFANTIL
363004526	LUCIANA ALVES DA SILVA LEITE	PROFESSOR DE EDUCAÇÃO INFANTIL	363000988	LUCIARA APARECIDA SALES DOS SANTOS	PROFESSOR DE EDUCAÇÃO INFANTIL
363011060	LUCIANA ALVES DE JESUS	PROFESSOR DE EDUCAÇÃO INFANTIL	363011112	LUCIENE DAS GRACAS DA SILVA	PROFESSOR DE EDUCAÇÃO INFANTIL



363007419	LUCIENE DOS ANJOS BARROS	PROFESSOR DE EDUCAÇÃO INFANTIL	363007384	MAELI MARIANO DOS SANTOS BARBOSA	PROFESSOR DE EDUCAÇÃO INFANTIL
363005669	LUCIENE GONCALVES	PROFESSOR DE EDUCAÇÃO INFANTIL	363011625	MAGALI ALVARENGA DE MELLO	PROFESSOR DE EDUCAÇÃO INFANTIL
363005108	LUCIENE NUNES DE GOUVEA SILVA	PROFESSOR DE EDUCAÇÃO INFANTIL	363001156	MAGALI APARECIDA DE CASTILHO BARBOSA	PROFESSOR DE EDUCAÇÃO INFANTIL
363005371	LUCIENE SANTOS PINHO	PROFESSOR DE EDUCAÇÃO INFANTIL	363001696	MAGALI FREITAS DOS SANTOS	PROFESSOR DE EDUCAÇÃO INFANTIL
363006770	LUCIENE SILVA DE ASSIS	PROFESSOR DE EDUCAÇÃO INFANTIL	363009730	MAGALI SANCHES PALMA MOREIR DA SILVA	PROFESSOR DE EDUCAÇÃO INFANTIL
363004643	LUCILA FATIMA DE CARVALHO	PROFESSOR DE EDUCAÇÃO INFANTIL	363005344	MAGDA PORTELA DE JESUS	PROFESSOR DE EDUCAÇÃO INFANTIL
363002773	LUCILENE DOS SANTOS FERREIRA	PROFESSOR DE EDUCAÇÃO INFANTIL	363009316	MAIANNE CARDOSO SILVA	PROFESSOR DE EDUCAÇÃO INFANTIL
363004744	LUCILIA THATIANE SANTOS LEITE	PROFESSOR DE EDUCAÇÃO INFANTIL	363010426	MAIARA BEATRIZ DA SILVA	PROFESSOR DE EDUCAÇÃO INFANTIL
363009774	LUCIMAR DAS DORES DA SILVA	PROFESSOR DE EDUCAÇÃO INFANTIL	363010918	MAIARA CAROLINE SANTANA OLIVEIRA	PROFESSOR DE EDUCAÇÃO INFANTIL
363006048	LUCIMAR LEITE MARTINS	PROFESSOR DE EDUCAÇÃO INFANTIL	363010992	MAIARA CAROLINO DA SILVA	PROFESSOR DE EDUCAÇÃO INFANTIL
363004882	LUCIMARA APARECIDA RAMOS LEITE	PROFESSOR DE EDUCAÇÃO INFANTIL	363003885	MAIARA GONCALVES DE OLIVEIRA	PROFESSOR DE EDUCAÇÃO INFANTIL
363000422	LUCIMARA CONCEICAO DA SILVA	PROFESSOR DE EDUCAÇÃO INFANTIL	363001970	MAIARA LURDES LEVINO ALMEIDA DE MORAES	PROFESSOR DE EDUCAÇÃO INFANTIL
363003367	LUCIMARA DE SIQUEIRA ALVES	PROFESSOR DE EDUCAÇÃO INFANTIL	363010974	MAIARA MARIA DE MORAIS	PROFESSOR DE EDUCAÇÃO INFANTIL
363004923	LUCIMARA GUIMARES MACHADO ALMEIDA	PROFESSOR DE EDUCAÇÃO INFANTIL	363001560	MAIARA MARIA MOURA DA SILVA	PROFESSOR DE EDUCAÇÃO INFANTIL
363010706	LUCIMARA NAZARIO DOS SANTOS	PROFESSOR DE EDUCAÇÃO INFANTIL	363006993	MAIARA VIEIRA DE FREITAS	PROFESSOR DE EDUCAÇÃO INFANTIL
363004187	LUCIMARA SATIRIO DO NASCIMENTO FRANCO	PROFESSOR DE EDUCAÇÃO INFANTIL	363009179	MAIRA BARBOSA PAIM AIZAWA	PROFESSOR DE EDUCAÇÃO INFANTIL
363002316	LUCINEIA CARDOSO DE MELO	PROFESSOR DE EDUCAÇÃO INFANTIL	363004684	MAIRA DE SOUZA BARBOZA	PROFESSOR DE EDUCAÇÃO INFANTIL
363009745	LUCINEIA GOMES SILVA GONCALVES	PROFESSOR DE EDUCAÇÃO INFANTIL	363006771	MAIRA SA TELES DA SILVA	PROFESSOR DE EDUCAÇÃO INFANTIL
363013317	LUCINES DE LOURDES ALVES	PROFESSOR DE EDUCAÇÃO INFANTIL	363007620	MAIRANY ALISSON GIBBON ALVES DE SOUSA	PROFESSOR DE EDUCAÇÃO INFANTIL
363011066	LUCYLEIA SANTOS	PROFESSOR DE EDUCAÇÃO INFANTIL	363003836	MAISA APARECIDA SOARES	PROFESSOR DE EDUCAÇÃO INFANTIL
363005763	LUDIANE DE SOUZA SANTOS	PROFESSOR DE EDUCAÇÃO INFANTIL	363000638	MAISA CLARA ABRAO	PROFESSOR DE EDUCAÇÃO INFANTIL
363001035	LUDMILA VITORIA NUNES DA SILVA	PROFESSOR DE EDUCAÇÃO INFANTIL	363012142	MAISA SANTOS PEREIRA	PROFESSOR DE EDUCAÇÃO INFANTIL
363005656	LUDMILA FIORI	PROFESSOR DE EDUCAÇÃO INFANTIL	363008001	MAIZA ISABEL DE ARAUJO COSTA	PROFESSOR DE EDUCAÇÃO INFANTIL
363000373	LUDMILA LORRAINE BRAGA ALVES	PROFESSOR DE EDUCAÇÃO INFANTIL	363011330	MANUELA ROMERO SODRE	PROFESSOR DE EDUCAÇÃO INFANTIL
363010692	LUDMILA SOUZA DE ASSIS	PROFESSOR DE EDUCAÇÃO INFANTIL	363007354	MARA APARECIDA PEREIRA DOS SANTOS	PROFESSOR DE EDUCAÇÃO INFANTIL
363008635	LUDYMILLA MARIA APARECIDA MARTINS MOREIRA FRANCISCO	PROFESSOR DE EDUCAÇÃO INFANTIL	363004421	MARA VIRGINIA DE PAULA DE ARAUJO	PROFESSOR DE EDUCAÇÃO INFANTIL
363002843	LUIZ ANTONIO DA COSTA	PROFESSOR DE EDUCAÇÃO INFANTIL	363009547	MARCELA CRISTINA LEITE SIQUEIRA	PROFESSOR DE EDUCAÇÃO INFANTIL
363005613	LUIZ FABIO MACHADO	PROFESSOR DE EDUCAÇÃO INFANTIL	363012211	MARCELA CRISTINA RIBEIRO DA SILVA CAMPOS	PROFESSOR DE EDUCAÇÃO INFANTIL
363013764	LUIZ MONTEIRO JUNIOR	PROFESSOR DE EDUCAÇÃO INFANTIL	363003178	MARCELA DANIELE DOS PASSOS OLIVEIRA	PROFESSOR DE EDUCAÇÃO INFANTIL
363006960	LUIZA ALLEGRETTI CENTENO	PROFESSOR DE EDUCAÇÃO INFANTIL	363012443	MARCELA DOS SANTOS SALLES	PROFESSOR DE EDUCAÇÃO INFANTIL
363011741	LUIZA CAROLINA DE OLIVEIRA DE MATTOS PASTI	PROFESSOR DE EDUCAÇÃO INFANTIL	363009308	MARCELA FERNANDA LIMA ANDRADE	PROFESSOR DE EDUCAÇÃO INFANTIL
363013424	LUIZA MARIA DE MATOS MESSIAS	PROFESSOR DE EDUCAÇÃO INFANTIL	363013584	MARCELA LIMA CARVALHO MARTINS	PROFESSOR DE EDUCAÇÃO INFANTIL
363000483	LUZENI ARAUJO NASCIMENTO	PROFESSOR DE EDUCAÇÃO INFANTIL	363011843	MARCELA PEREIRA COELHO RIBEIRO	PROFESSOR DE EDUCAÇÃO INFANTIL
363012008	LUZIA ANGELICA GUSMAO PEGO	PROFESSOR DE EDUCAÇÃO INFANTIL	363003506	MARCELA SVERSUTI BARBOSA	PROFESSOR DE EDUCAÇÃO INFANTIL
363002073	LUZIA CARDOSO PORFIRIO	PROFESSOR DE EDUCAÇÃO INFANTIL	363012853	MARCELLA MUSSO E CONCEICAO	PROFESSOR DE EDUCAÇÃO INFANTIL
363011164	LUZIA SELMA OLIVEIRA BATISTA	PROFESSOR DE EDUCAÇÃO INFANTIL	363009879	MARCELY CRISTINI ANDRADE PEREIRA MODESTO PINHEIRO	PROFESSOR DE EDUCAÇÃO INFANTIL
363005130	LUZIANA TOLEDO ARRUDA	PROFESSOR DE EDUCAÇÃO INFANTIL	363006359	MARCIA APARECIDA BARBOSA VIEIRA	PROFESSOR DE EDUCAÇÃO INFANTIL
363012347	LUZICLEIDE DOS REIS GODOI DE ANDRADE	PROFESSOR DE EDUCAÇÃO INFANTIL	363004581	MARCIA BRAGA SILVA PEREIRA	PROFESSOR DE EDUCAÇÃO INFANTIL
363002752	LUZILENE APARECIDA VICENTE	PROFESSOR DE EDUCAÇÃO INFANTIL	363011043	MARCIA CAPISTRANO DOS SANTOS	PROFESSOR DE EDUCAÇÃO INFANTIL



363000538	MARCIA CRISTIANE GONCALVES	PROFESSOR DE EDUCAÇÃO INFANTIL	363005655	MARIA CAROLINA GOMES PEREIRA HONORIO DE ALCANTARA	PROFESSOR DE EDUCAÇÃO INFANTIL
363010998	MARCIA CRISTINA BATISTA DE ARAUJO	PROFESSOR DE EDUCAÇÃO INFANTIL	363000969	MARIA CAROLINY DOS SANTOS LEITE	PROFESSOR DE EDUCAÇÃO INFANTIL
363005329	MARCIA CRISTINA GONCALVES	PROFESSOR DE EDUCAÇÃO INFANTIL	363000523	MARIA CECILIA LOPES CARIDADE	PROFESSOR DE EDUCAÇÃO INFANTIL
363000118	MARCIA CRISTINA OLIVEIRA SANTOS	PROFESSOR DE EDUCAÇÃO INFANTIL	363008914	MARIA CELIA RODRIGUES DA SILVA	PROFESSOR DE EDUCAÇÃO INFANTIL
363005072	MARCIA CRISTINA RODRIGUES	PROFESSOR DE EDUCAÇÃO INFANTIL	363007219	MARIA CLARA DOS SANTOS CASSANI	PROFESSOR DE EDUCAÇÃO INFANTIL
363006671	MARCIA DANIELLE SILVA PEREIRA	PROFESSOR DE EDUCAÇÃO INFANTIL	363012200	MARIA CLARA GOES LEITE	PROFESSOR DE EDUCAÇÃO INFANTIL
363003689	MARCIA DE ALMEIDA SANTOS	PROFESSOR DE EDUCAÇÃO INFANTIL	363001422	MARIA CLARA MARCELINO LUGAO	PROFESSOR DE EDUCAÇÃO INFANTIL
363012128	MARCIA DURVAL DA SILVA	PROFESSOR DE EDUCAÇÃO INFANTIL	363002035	MARIA CLARA MONTEIRO LUKASCHECK	PROFESSOR DE EDUCAÇÃO INFANTIL
363005505	MARCIA GONCALVES CORREA	PROFESSOR DE EDUCAÇÃO INFANTIL	363012026	MARIA CLARA RODRIGUES SEVERINO	PROFESSOR DE EDUCAÇÃO INFANTIL
363011449	MARCIA MARIA VIDOTTO	PROFESSOR DE EDUCAÇÃO INFANTIL	363002840	MARIA CLARA ROMEIRO DA SILVA	PROFESSOR DE EDUCAÇÃO INFANTIL
363003179	MARCIA PIMENTEL FERREIRA DE LIMA	PROFESSOR DE EDUCAÇÃO INFANTIL	363010993	MARIA CRISTINA CASTILHO GOULART	PROFESSOR DE EDUCAÇÃO INFANTIL
363004068	MARCIA REGINA VERISSIMO DE ARAUJO	PROFESSOR DE EDUCAÇÃO INFANTIL	363009104	MARIA CRISTINA DE LIMA NOGUEIRA	PROFESSOR DE EDUCAÇÃO INFANTIL
363004471	MARCIA RIBEIRO DOS SANTOS	PROFESSOR DE EDUCAÇÃO INFANTIL	363007400	MARIA DA CONCEICAO MOREIRA BICUDO	PROFESSOR DE EDUCAÇÃO INFANTIL
363013429	MARCIA SAKAMOTO	PROFESSOR DE EDUCAÇÃO INFANTIL	363001002	MARIA DA GLORIA SILVA FIDELIS DE LIRA	PROFESSOR DE EDUCAÇÃO INFANTIL
363000018	MARCIANE FERREIRA FREITAS MODESTO	PROFESSOR DE EDUCAÇÃO INFANTIL	363013431	MARIA DA GRACA DA ROSA	PROFESSOR DE EDUCAÇÃO INFANTIL
363013256	MARCIELI DE ANDRADE	PROFESSOR DE EDUCAÇÃO INFANTIL	363005814	MARIA DA GUIA MAGALHES DE ABREU	PROFESSOR DE EDUCAÇÃO INFANTIL
363011745	MARCIELI FERRRAEZ	PROFESSOR DE EDUCAÇÃO INFANTIL	363009181	MARIA DA PENHA PORTO TEIXEIRA	PROFESSOR DE EDUCAÇÃO INFANTIL
363000761	MARCILENE CAFE DA CRUZ	PROFESSOR DE EDUCAÇÃO INFANTIL	363008157	MARIA DALVA DO NASCIMENTO SOARES	PROFESSOR DE EDUCAÇÃO INFANTIL
363011814	MARCILENE FERREIRA CARDOSO	PROFESSOR DE EDUCAÇÃO INFANTIL	363005745	MARIA DANIELA CHAVES PINTO	PROFESSOR DE EDUCAÇÃO INFANTIL
363001945	MARCIO ANTONIO DE ALMEIDA	PROFESSOR DE EDUCAÇÃO INFANTIL	363008886	MARIA DAS DORES ARAUJO GOUVEA	PROFESSOR DE EDUCAÇÃO INFANTIL
363004555	MARCLEIDE RODRIGUES DE ALMEIDA	PROFESSOR DE EDUCAÇÃO INFANTIL	363008281	MARIA DAS GRACAS MOREIRA	PROFESSOR DE EDUCAÇÃO INFANTIL
363005490	MARCOS ROBERTO MARTINS DA CUNHA	PROFESSOR DE EDUCAÇÃO INFANTIL	363006004	MARIA DAS GRACAS NASCIMENTO SANTOS	PROFESSOR DE EDUCAÇÃO INFANTIL
363003631	MARIA ALEXANDRA ALVES SANTOS	PROFESSOR DE EDUCAÇÃO INFANTIL	363012383	MARIA DAS GRACAS RODRIGUES DE SOUSA	PROFESSOR DE EDUCAÇÃO INFANTIL
363004328	MARIA ALICE DE PAULA BALBINO	PROFESSOR DE EDUCAÇÃO INFANTIL	363007791	MARIA DE FATIMA BELTRAO	PROFESSOR DE EDUCAÇÃO INFANTIL
363005509	MARIA ANGELICA ALVES SILVA	PROFESSOR DE EDUCAÇÃO INFANTIL	363010376	MARIA DE FATIMA DA SILVA FERREIRA SENA	PROFESSOR DE EDUCAÇÃO INFANTIL
363009956	MARIA ANGELICA RIBEIRO DA SILVA	PROFESSOR DE EDUCAÇÃO INFANTIL	363013089	MARIA DE FATIMA DE ARAUJO	PROFESSOR DE EDUCAÇÃO INFANTIL
363001142	MARIA ANZIA DE JESUS BARRETO	PROFESSOR DE EDUCAÇÃO INFANTIL	363002571	MARIA DE FATIMA DIAS BARBOSA	PROFESSOR DE EDUCAÇÃO INFANTIL
363010656	MARIA APARECIDA CLAUDINO DA SILVA	PROFESSOR DE EDUCAÇÃO INFANTIL	363012776	MARIA DE FATIMA MONTEIRO	PROFESSOR DE EDUCAÇÃO INFANTIL
363005188	MARIA APARECIDA DE QUEIROZ SANTOS	PROFESSOR DE EDUCAÇÃO INFANTIL	363009035	MARIA DE FATIMA PATRICIA DA SILVA	PROFESSOR DE EDUCAÇÃO INFANTIL
363001415	MARIA APARECIDA FURTADO	PROFESSOR DE EDUCAÇÃO INFANTIL	363012225	MARIA DE JESUS DA SILVA	PROFESSOR DE EDUCAÇÃO INFANTIL
363011065	MARIA APARECIDA SILVA	PROFESSOR DE EDUCAÇÃO INFANTIL	363000856	MARIA DE LOURDES ANDRADA RODRIGUES	PROFESSOR DE EDUCAÇÃO INFANTIL
363012891	MARIA ASSIS OLIVEIRA	PROFESSOR DE EDUCAÇÃO INFANTIL	363013412	MARIA DE LOURDES INACIO DA SILVA	PROFESSOR DE EDUCAÇÃO INFANTIL
363004091	MARIA AUGUSTA DE SOUSA	PROFESSOR DE EDUCAÇÃO INFANTIL	363011157	MARIA DE LOURDES LINO	PROFESSOR DE EDUCAÇÃO INFANTIL
363013964	MARIA AUXILIADORA DOS SANTOS BRAGA	PROFESSOR DE EDUCAÇÃO INFANTIL	363004988	MARIA DO CARMO DE SOUSA SILVA	PROFESSOR DE EDUCAÇÃO INFANTIL
363004522	MARIA BERNADETE PEDROSO DE OLIVEIRA	PROFESSOR DE EDUCAÇÃO INFANTIL	363009764	MARIA DO CARMO DE SOUZA RODRIGUES BONIFACIO	PROFESSOR DE EDUCAÇÃO INFANTIL
363000664	MARIA BERNADETE TEIXEIRA LUGLIO	PROFESSOR DE EDUCAÇÃO INFANTIL	363000166	MARIA DO CARMO SANTOS	PROFESSOR DE EDUCAÇÃO INFANTIL
363013116	MARIA BETANHA DOS SANTOS GALENO	PROFESSOR DE EDUCAÇÃO INFANTIL	363004647	MARIA DO SOCORRO FONSECA TRINDADE	PROFESSOR DE EDUCAÇÃO INFANTIL
363011284	MARIA C S DE CASTRO	PROFESSOR DE EDUCAÇÃO INFANTIL	363005094	MARIA EDUARDA AGUILAR DA BOA MORTE	PROFESSOR DE EDUCAÇÃO INFANTIL
363010819	MARIA CAROLINA CEZAR DE SIMONE	PROFESSOR DE EDUCAÇÃO INFANTIL			



363010832	MARIA EDUARDA ARAUJO SANTOS LIMA	PROFESSOR DE EDUCAÇÃO INFANTIL	363003039	MARIA KATIANA BARBOSA DOS SANTOS SOUZA	PROFESSOR DE EDUCAÇÃO INFANTIL
363008185	MARIA EDUARDA DA SILVA	PROFESSOR DE EDUCAÇÃO INFANTIL	363005213	MARIA LAURA GOMES DE PAULA	PROFESSOR DE EDUCAÇÃO INFANTIL
363001062	MARIA EDUARDA DA SILVA RAMALHO LACERDA	PROFESSOR DE EDUCAÇÃO INFANTIL	363001876	MARIA LERISMAR FERREIRA SILVA	PROFESSOR DE EDUCAÇÃO INFANTIL
363012393	MARIA EDUARDA DOS SANTOS BISPO	PROFESSOR DE EDUCAÇÃO INFANTIL	363004914	MARIA LUCIA DA CUNHA CAMPOS	PROFESSOR DE EDUCAÇÃO INFANTIL
363003198	MARIA EDUARDA NOGUTI NUNES	PROFESSOR DE EDUCAÇÃO INFANTIL	363010061	MARIA LUCIA DE ANDRADE VILHENA PINTO	PROFESSOR DE EDUCAÇÃO INFANTIL
363000473	MARIA EDUARDA SIQUEIRA CAMARGO	PROFESSOR DE EDUCAÇÃO INFANTIL	363012116	MARIA LUCIA GOMES DA SILVA	PROFESSOR DE EDUCAÇÃO INFANTIL
363004920	MARIA EDUARDA VERDUM MARQUES	PROFESSOR DE EDUCAÇÃO INFANTIL	363000925	MARIA LUCIA MARTINS OLIVEIRA	PROFESSOR DE EDUCAÇÃO INFANTIL
363009454	MARIA EIDIMARA DA SILVA	PROFESSOR DE EDUCAÇÃO INFANTIL	363008534	MARIA LUIZA ROCHA OLIVEIRA	PROFESSOR DE EDUCAÇÃO INFANTIL
363009058	MARIA ELISA OLIVEIRA DE LIMA	PROFESSOR DE EDUCAÇÃO INFANTIL	363002875	MARIA LUZANIRA PEREIRA FERREIRA	PROFESSOR DE EDUCAÇÃO INFANTIL
363010210	MARIA ELISANGELA DA SILVA LUCAS	PROFESSOR DE EDUCAÇÃO INFANTIL	363010634	MARIA MADALENA DE SOUZA ARAUJO	PROFESSOR DE EDUCAÇÃO INFANTIL
363001349	MARIA EVANILDA PEREIRA DOS SANTOS	PROFESSOR DE EDUCAÇÃO INFANTIL	363001246	MARIA MADALENA DE SOUZA BARBERINI	PROFESSOR DE EDUCAÇÃO INFANTIL
363006499	MARIA FERNANDA DA CRUZ ROCHA	PROFESSOR DE EDUCAÇÃO INFANTIL	363004383	MARIA MARGARIDA MORAIS	PROFESSOR DE EDUCAÇÃO INFANTIL
363012499	MARIA FERNANDA DE FARIA	PROFESSOR DE EDUCAÇÃO INFANTIL	363009463	MARIA NAZARE LOPES DINIZ FERREIRA	PROFESSOR DE EDUCAÇÃO INFANTIL
363001788	MARIA FERREIRA SILVA	PROFESSOR DE EDUCAÇÃO INFANTIL	363006777	MARIA NILCE ALVES DE LIMA	PROFESSOR DE EDUCAÇÃO INFANTIL
363001792	MARIA FERREIRA SILVA	PROFESSOR DE EDUCAÇÃO INFANTIL	363007034	MARIA NILCE SANTOS DAMASCENO	PROFESSOR DE EDUCAÇÃO INFANTIL
363008857	MARIA GABRIELA FROES FARIA BARBOSA	PROFESSOR DE EDUCAÇÃO INFANTIL	363012696	MARIA OLIVIA PEDROZO DA SILVA FIRMINO	PROFESSOR DE EDUCAÇÃO INFANTIL
363004136	MARIA GABRIELE DE MELO SILVA	PROFESSOR DE EDUCAÇÃO INFANTIL	363005464	MARIA OTTILIA DE SOUSA NAVARRO DA CRUZ	PROFESSOR DE EDUCAÇÃO INFANTIL
363002252	MARIA HELENA DA SILVA	PROFESSOR DE EDUCAÇÃO INFANTIL	363006885	MARIA PAULA CAMARGO	PROFESSOR DE EDUCAÇÃO INFANTIL
363010897	MARIA HELENA DE OLIVEIRA	PROFESSOR DE EDUCAÇÃO INFANTIL	363009387	MARIA PAULA RODRIGUES DE SA	PROFESSOR DE EDUCAÇÃO INFANTIL
363011638	MARIA HELENA HERNANDEZ	PROFESSOR DE EDUCAÇÃO INFANTIL	363007935	MARIA QUITERIA DA SILVA NASCIMENTO	PROFESSOR DE EDUCAÇÃO INFANTIL
363007583	MARIA HELENA PEREIRA DA CONCEICAO	PROFESSOR DE EDUCAÇÃO INFANTIL	363005298	MARIA R G FIGUEIRA	PROFESSOR DE EDUCAÇÃO INFANTIL
363002491	MARIA ILARIA VICENTE	PROFESSOR DE EDUCAÇÃO INFANTIL	363012860	MARIA ROBERLANDIA VIDAL SOARES	PROFESSOR DE EDUCAÇÃO INFANTIL
363008308	MARIA IMACULADA MAGALHAES	PROFESSOR DE EDUCAÇÃO INFANTIL	363013155	MARIA RODRIGUES DE AGUIAR	PROFESSOR DE EDUCAÇÃO INFANTIL
363009230	MARIA INES DE LIMA MIRANDA	PROFESSOR DE EDUCAÇÃO INFANTIL	363011989	MARIA ROSA DOS SANTOS	PROFESSOR DE EDUCAÇÃO INFANTIL
363003620	MARIA IONE ALVES GRANGEIRO	PROFESSOR DE EDUCAÇÃO INFANTIL	363007167	MARIA ROSA PEREIRA	PROFESSOR DE EDUCAÇÃO INFANTIL
363010541	MARIA IONE SANTOS ANDRADE GERMANO	PROFESSOR DE EDUCAÇÃO INFANTIL	363004892	MARIA ROSANA DOS SANTOS	PROFESSOR DE EDUCAÇÃO INFANTIL
363012321	MARIA IRENE DE GODOI	PROFESSOR DE EDUCAÇÃO INFANTIL	363007243	MARIA ROSANGELA DE FARIA	PROFESSOR DE EDUCAÇÃO INFANTIL
363011830	MARIA ISABEL FERNANDES	PROFESSOR DE EDUCAÇÃO INFANTIL	363006145	MARIA SOLANGE NEVES DA SILVA	PROFESSOR DE EDUCAÇÃO INFANTIL
363004907	MARIA ISABEL FREIRE DE SOUZA	PROFESSOR DE EDUCAÇÃO INFANTIL	363006097	MARIA STELA RIBEIRO LOPES	PROFESSOR DE EDUCAÇÃO INFANTIL
363011844	MARIA ISABELA BARBOSA FARIA MORI	PROFESSOR DE EDUCAÇÃO INFANTIL	363010781	MARIA SUELY VARGAS	PROFESSOR DE EDUCAÇÃO INFANTIL
363000220	MARIA ISRAELINE ALVES ORTEGA	PROFESSOR DE EDUCAÇÃO INFANTIL	363001508	MARIA TALITA ACOSTA DO PRADO	PROFESSOR DE EDUCAÇÃO INFANTIL
363013905	MARIA JOSE DA SILVA	PROFESSOR DE EDUCAÇÃO INFANTIL	363003703	MARIA TERESA DE OLIVEIRA	PROFESSOR DE EDUCAÇÃO INFANTIL
363012513	MARIA JOSE DE FREITAS SOUZA	PROFESSOR DE EDUCAÇÃO INFANTIL	363001151	MARIA TERESA GONCALVES DIAS	PROFESSOR DE EDUCAÇÃO INFANTIL
363005449	MARIA JOSE FERREIRA DE SOUZA SANTOS	PROFESSOR DE EDUCAÇÃO INFANTIL	363012524	MARIA VALDINEZ RODRIGUES DOS SANTOS	PROFESSOR DE EDUCAÇÃO INFANTIL
363008684	MARIA JOSE FILGUEIRA DOS SANTOS	PROFESSOR DE EDUCAÇÃO INFANTIL	363011670	MARIA VITORIA DA SILVA FERNANDES DE CAMPOS	PROFESSOR DE EDUCAÇÃO INFANTIL
363007556	MARIA JOSE GOMES RIBEIRO DA SILVA	PROFESSOR DE EDUCAÇÃO INFANTIL	363001427	MARIANA ALVES DA SILVA	PROFESSOR DE EDUCAÇÃO INFANTIL
363009201	MARIA JOSE LEITE BORGES	PROFESSOR DE EDUCAÇÃO INFANTIL	363004429	MARIANA APARECIDA VAZ BRANDAO	PROFESSOR DE EDUCAÇÃO INFANTIL
363009943	MARIA JOSIANE DOS SANTOS CAMARGO	PROFESSOR DE EDUCAÇÃO INFANTIL	363012589	MARIANA COSTA E SILVA BARBOSA	PROFESSOR DE EDUCAÇÃO INFANTIL
363004967	MARIA JULIA CARDOSO DE OLIVEIRA ROSA	PROFESSOR DE EDUCAÇÃO INFANTIL	363000740	MARIANA CRISTINA DA SILVA	PROFESSOR DE EDUCAÇÃO INFANTIL



363002594	MARIANA CRISTINA DOS SANTOS RIBEIRO	PROFESSOR DE EDUCAÇÃO INFANTIL	363013377	MARINALDA DA SILVA	PROFESSOR DE EDUCAÇÃO INFANTIL
363013742	MARIANA DA CRUZ VIANA	PROFESSOR DE EDUCAÇÃO INFANTIL	363010762	MARINALVA FERREIRA MONTEIRO	PROFESSOR DE EDUCAÇÃO INFANTIL
363005166	MARIANA DE ANDRADE SOUSA SANTOS NUNES	PROFESSOR DE EDUCAÇÃO INFANTIL	363012292	MARINALVA GREGORIO DE OLIVEIRA	PROFESSOR DE EDUCAÇÃO INFANTIL
363006110	MARIANA DE FARIA MEDEIROS DA SILVA	PROFESSOR DE EDUCAÇÃO INFANTIL	363001670	MARINES DAS CHAGAS E SILVA	PROFESSOR DE EDUCAÇÃO INFANTIL
363001674	MARIANA DE FREITAS COLOSIMO RAMOS	PROFESSOR DE EDUCAÇÃO INFANTIL	363002380	MARINES MIRANDA BERNARDES DE MORAIS	PROFESSOR DE EDUCAÇÃO INFANTIL
363000945	MARIANA DINIZ DE PAULA	PROFESSOR DE EDUCAÇÃO INFANTIL	363012629	MARINETI DA SILVA OLIVEIRA	PROFESSOR DE EDUCAÇÃO INFANTIL
363008365	MARIANA IWAMOTO RODRIGUES	PROFESSOR DE EDUCAÇÃO INFANTIL	363010672	MARINEUZA DE ABREU LIMA RODRIGUES	PROFESSOR DE EDUCAÇÃO INFANTIL
363010194	MARIANA LANDIN CASSAL DE CARVALHO	PROFESSOR DE EDUCAÇÃO INFANTIL	363001299	MARINEZ BERNARDINO DA SILVA	PROFESSOR DE EDUCAÇÃO INFANTIL
363006352	MARIANA LEITE SIQUEIRA AIRES	PROFESSOR DE EDUCAÇÃO INFANTIL	363001457	MARISA DA SILVA SOARES	PROFESSOR DE EDUCAÇÃO INFANTIL
363000580	MARIANA LUKASCHEK CARAMURU CORNELIO	PROFESSOR DE EDUCAÇÃO INFANTIL	363010625	MARISA EMLIO ROCHA DE MELO	PROFESSOR DE EDUCAÇÃO INFANTIL
363008330	MARIANA MAGALHAES LEITE	PROFESSOR DE EDUCAÇÃO INFANTIL	363013235	MARISA HELENA DIAS PEREIRA MELO	PROFESSOR DE EDUCAÇÃO INFANTIL
363013688	MARIANA MOLINA DA SILVA	PROFESSOR DE EDUCAÇÃO INFANTIL	363012756	MARISA RIBEIRO	PROFESSOR DE EDUCAÇÃO INFANTIL
363011565	MARIANA ROSA DOS SANTOS	PROFESSOR DE EDUCAÇÃO INFANTIL	363004092	MARIVETE SOUZA DA CUNHA	PROFESSOR DE EDUCAÇÃO INFANTIL
363012007	MARIANA SANTANA DA CUNHA	PROFESSOR DE EDUCAÇÃO INFANTIL	363011976	MARLENE APARECIDA DE OLIVEIRA NASTRI DE SANTANA	PROFESSOR DE EDUCAÇÃO INFANTIL
363008915	MARIANE CRISTINA DA ROSA	PROFESSOR DE EDUCAÇÃO INFANTIL	363010801	MARLENE APARECIDA DOS SANTOS	PROFESSOR DE EDUCAÇÃO INFANTIL
363000329	MARIANE CRISTINA DA SILVA CAMARGO	PROFESSOR DE EDUCAÇÃO INFANTIL	363012903	MARLENE DE SOUZA CRISPIM CORDEIRO	PROFESSOR DE EDUCAÇÃO INFANTIL
363000825	MARIANE CRISTINA SOUZA PEDRO	PROFESSOR DE EDUCAÇÃO INFANTIL	363008058	MARLENE MARIA ALVES REBOUCAS DE LIMA	PROFESSOR DE EDUCAÇÃO INFANTIL
363007032	MARIANE EUGENIA FREITAS FONSECA	PROFESSOR DE EDUCAÇÃO INFANTIL	363013227	MARLI ALVES BATISTA	PROFESSOR DE EDUCAÇÃO INFANTIL
363008630	MARIANE FORTUNA	PROFESSOR DE EDUCAÇÃO INFANTIL	363004697	MARLI FAU DOS SANTOS	PROFESSOR DE EDUCAÇÃO INFANTIL
363009251	MARIANE FREITAS MORETTI DENIZ	PROFESSOR DE EDUCAÇÃO INFANTIL	363004685	MARLI GOMES RIBEIRO	PROFESSOR DE EDUCAÇÃO INFANTIL
363002700	MARIANE RODRIGUES DO NASCIMENTO NELIS	PROFESSOR DE EDUCAÇÃO INFANTIL	363000394	MARLI LEITE DA SILVA	PROFESSOR DE EDUCAÇÃO INFANTIL
363004520	MARIANNA MORAIS ROMANO	PROFESSOR DE EDUCAÇÃO INFANTIL	363000338	MARLI MELLO DE LIMA SANTOS	PROFESSOR DE EDUCAÇÃO INFANTIL
363005009	MARIANNE APARECIDA MONTEIRO COSTA	PROFESSOR DE EDUCAÇÃO INFANTIL	363002376	MARLI RODRIGUES DA SILVA	PROFESSOR DE EDUCAÇÃO INFANTIL
363001806	MARICEIA DA SILVA	PROFESSOR DE EDUCAÇÃO INFANTIL	363005064	MARLY APARECIDA PEREIRA E SILVA	PROFESSOR DE EDUCAÇÃO INFANTIL
363005116	MARICELIA SANTANA PEREIRA SOUSA	PROFESSOR DE EDUCAÇÃO INFANTIL	363007436	MARTA ANGELOS BORBOREMA DOS SANTOS ANGELOS	PROFESSOR DE EDUCAÇÃO INFANTIL
363009457	MARIELZA PORTO DA SILVA OLIVEIRA	PROFESSOR DE EDUCAÇÃO INFANTIL	363004639	MARTA APARECIDA MARQUES MACHADO	PROFESSOR DE EDUCAÇÃO INFANTIL
363007576	MARILENE GONCALVES GARCIA DE SOUZA	PROFESSOR DE EDUCAÇÃO INFANTIL	363012642	MARTA APARECIDA RANGEL	PROFESSOR DE EDUCAÇÃO INFANTIL
363000579	MARILENE REGINA VASCONCELOS VALADARES	PROFESSOR DE EDUCAÇÃO INFANTIL	363009049	MARTA CAMILA CORRA DE SOUZA	PROFESSOR DE EDUCAÇÃO INFANTIL
363003714	MARILIA APARECIDA OLIVEIRA	PROFESSOR DE EDUCAÇÃO INFANTIL	363002458	MARTA DE LOURDES JOVINO	PROFESSOR DE EDUCAÇÃO INFANTIL
363012137	MARILIA CAFARO VELLOSO DE MORAES	PROFESSOR DE EDUCAÇÃO INFANTIL	363012767	MARTA MARIA DOS SANTOS ATAIDE	PROFESSOR DE EDUCAÇÃO INFANTIL
363000383	MARILIA SAMPAIO	PROFESSOR DE EDUCAÇÃO INFANTIL	363013011	MARTA REGINA MARTINS DOS SANTOS	PROFESSOR DE EDUCAÇÃO INFANTIL
363006901	MARILZA APARECIDA DA MACHADO	PROFESSOR DE EDUCAÇÃO INFANTIL	363001485	MARY ELLEN CARVALHO DE PAULA	PROFESSOR DE EDUCAÇÃO INFANTIL
363013126	MARINA ALVES DOS SANTOS	PROFESSOR DE EDUCAÇÃO INFANTIL	363005285	MARY ELLEN GONCALVES DE OLIVEIRA	PROFESSOR DE EDUCAÇÃO INFANTIL
363007748	MARINA APARECIDA DOS REIS RODRIGUES	PROFESSOR DE EDUCAÇÃO INFANTIL	363005249	MARY HELLEN MIELLI DA SILVA	PROFESSOR DE EDUCAÇÃO INFANTIL
363004222	MARINA LANZONI BRAGA	PROFESSOR DE EDUCAÇÃO INFANTIL	363002753	MARY SIMONE SANT ANA DE ANDRADE OSSES	PROFESSOR DE EDUCAÇÃO INFANTIL
363012936	MARINA LEME BELITATO DA SILVA	PROFESSOR DE EDUCAÇÃO INFANTIL	363012406	MATHEUS DE FARIA PEREIRA	PROFESSOR DE EDUCAÇÃO INFANTIL
363007963	MARINA MARIA CORREA MORAES	PROFESSOR DE EDUCAÇÃO INFANTIL	363013013	MATHEUS MARCIANO PEREIRA	PROFESSOR DE EDUCAÇÃO INFANTIL
363013201	MARINA PEREIRA SILVA	PROFESSOR DE EDUCAÇÃO INFANTIL	363002897	MATHEUS OLIVEIRA SANA	PROFESSOR DE EDUCAÇÃO INFANTIL
363011937	MARINA ROCHA OLIVEIRA FIALHO	PROFESSOR DE EDUCAÇÃO INFANTIL	363012269	MAURA MARIA MANTOVANI	PROFESSOR DE EDUCAÇÃO INFANTIL



363010455	MAYANE KELLY DA SILVA DOS SANTOS	PROFESSOR DE EDUCAÇÃO INFANTIL	363008388	MICHELLE NOGUEIRA DOS SANTOS ALVIM	PROFESSOR DE EDUCAÇÃO INFANTIL
363002948	MAYARA CAMPOS DA SILVA	PROFESSOR DE EDUCAÇÃO INFANTIL	363013567	MICHELLE PATRICIA DOS SANTOS NOGUEIRA	PROFESSOR DE EDUCAÇÃO INFANTIL
363011505	MAYARA CRISTINA MACHADO SILVA	PROFESSOR DE EDUCAÇÃO INFANTIL	363002225	MICHELLE SHIRLENE FRAGA SOARES	PROFESSOR DE EDUCAÇÃO INFANTIL
363001385	MAYARA MACHADO DO NASCIMENTO	PROFESSOR DE EDUCAÇÃO INFANTIL	363007643	MICHELLI MORENO DE CAMPOS	PROFESSOR DE EDUCAÇÃO INFANTIL
363004064	MAYARA MARTINS DUARTE	PROFESSOR DE EDUCAÇÃO INFANTIL	363001529	MICHELLY NAIJARA GOMES DA SILVA	PROFESSOR DE EDUCAÇÃO INFANTIL
363004360	MAYARA NANI CARVALHO	PROFESSOR DE EDUCAÇÃO INFANTIL	363001650	MICHELMICHEL DE SOUZA PINTO	PROFESSOR DE EDUCAÇÃO INFANTIL
363002277	MAYARA TOLEDO COSTA CHAVES	PROFESSOR DE EDUCAÇÃO INFANTIL	363004983	MIKAELI DA SILVA DIAS	PROFESSOR DE EDUCAÇÃO INFANTIL
363009353	MEG MARIA DE SA MAGALHAES LEMES	PROFESSOR DE EDUCAÇÃO INFANTIL	363012097	MILEIDE GARCIA FERNANDES	PROFESSOR DE EDUCAÇÃO INFANTIL
363000214	MEIRE GUERRERO	PROFESSOR DE EDUCAÇÃO INFANTIL	363007375	MILENA MAIARA SILVA FARIA	PROFESSOR DE EDUCAÇÃO INFANTIL
363004171	MEIRE PACHECO VIANNA	PROFESSOR DE EDUCAÇÃO INFANTIL	363008148	MILENA MOTA DA SILVA	PROFESSOR DE EDUCAÇÃO INFANTIL
363001262	MEIRIANI PAVRET DOS SANTOS PEREIRA	PROFESSOR DE EDUCAÇÃO INFANTIL	363002107	MILENA RAMOS DA SILVA	PROFESSOR DE EDUCAÇÃO INFANTIL
363007262	MERCIA GLEIDE SILVA DOS SANTOS PEREIRA	PROFESSOR DE EDUCAÇÃO INFANTIL	363007641	MILENA VADO TORRAQUE	PROFESSOR DE EDUCAÇÃO INFANTIL
363000721	MERILIN PRUDENCIO MARTINEZ	PROFESSOR DE EDUCAÇÃO INFANTIL	363002060	MILENE APARECIDA SILVA OLIVEIRA TERRA SOUSA	PROFESSOR DE EDUCAÇÃO INFANTIL
363009061	MICAELLY SILVA GOMES DO NASCIMENTO	PROFESSOR DE EDUCAÇÃO INFANTIL	363006666	MILENE CRISTINA DE SOUZA OLIVEIRA	PROFESSOR DE EDUCAÇÃO INFANTIL
363007123	MICHAELA DA CRUZ ALMEIDA	PROFESSOR DE EDUCAÇÃO INFANTIL	363001697	MILENE FELIX DA ROCHA	PROFESSOR DE EDUCAÇÃO INFANTIL
363001589	MICHELE APARECIDA DE MELO	PROFESSOR DE EDUCAÇÃO INFANTIL	363013833	MILVIA SANTOS NEPOMUCENO	PROFESSOR DE EDUCAÇÃO INFANTIL
363007205	MICHELE APARECIDA DE MORAIS ALVES	PROFESSOR DE EDUCAÇÃO INFANTIL	363000783	MIRIA GOMES DE SOUZA MARCELINO	PROFESSOR DE EDUCAÇÃO INFANTIL
363005458	MICHELE APARECIDA DE OLIVEIRA SANTOS	PROFESSOR DE EDUCAÇÃO INFANTIL	363001534	MIRIAM BRAZ DA SILVA	PROFESSOR DE EDUCAÇÃO INFANTIL
363004857	MICHELE CAMARGO BICUDO	PROFESSOR DE EDUCAÇÃO INFANTIL	363012737	MIRIAM FILGUEIRA DOS SANTOS	PROFESSOR DE EDUCAÇÃO INFANTIL
363011115	MICHELE CRISTINA CAMPIONI	PROFESSOR DE EDUCAÇÃO INFANTIL	363008645	MIRIAM MARIANO	PROFESSOR DE EDUCAÇÃO INFANTIL
363004564	MICHELE DA ROCHA LIMA	PROFESSOR DE EDUCAÇÃO INFANTIL	363009137	MIRIAM SOARES DE OLIVEIRA	PROFESSOR DE EDUCAÇÃO INFANTIL
363008918	MICHELE DA SILVA BARBOSA	PROFESSOR DE EDUCAÇÃO INFANTIL	363004443	MIRIAN APARECIDA DO AMARAL	PROFESSOR DE EDUCAÇÃO INFANTIL
363012417	MICHELE FERREIRA DA SILVA BARBOSA	PROFESSOR DE EDUCAÇÃO INFANTIL	363010197	MIRIAN MARIA DA SILVA	PROFESSOR DE EDUCAÇÃO INFANTIL
363011584	MICHELE FRANCYNI MARTINS DA SILVA SIQUEIRA	PROFESSOR DE EDUCAÇÃO INFANTIL	363000937	MIRIAN SOARES RODRIGUES	PROFESSOR DE EDUCAÇÃO INFANTIL
363006034	MICHELE MENEZES DARE ALMEIDA	PROFESSOR DE EDUCAÇÃO INFANTIL	363004900	MIRIAN STHEFANY DA SILVA GABRIEL	PROFESSOR DE EDUCAÇÃO INFANTIL
363008553	MICHELE RAMOS FIGUEIRA FRANCA	PROFESSOR DE EDUCAÇÃO INFANTIL	363006360	MIRYENE DE CARVALHO FERREIRA	PROFESSOR DE EDUCAÇÃO INFANTIL
363002457	MICHELE RIBEIRO PEEREIRA MOREIRA	PROFESSOR DE EDUCAÇÃO INFANTIL	363000644	MISLENE MARTINS PEREIRA	PROFESSOR DE EDUCAÇÃO INFANTIL
363009043	MICHELE SALES MANCILHA	PROFESSOR DE EDUCAÇÃO INFANTIL	363012266	MONAISE APARECIDA DO PRADO MOREIRA	PROFESSOR DE EDUCAÇÃO INFANTIL
363002638	MICHELE VANESSA DOS SANTOS	PROFESSOR DE EDUCAÇÃO INFANTIL	363001837	MONICA ALVES DA SILVA	PROFESSOR DE EDUCAÇÃO INFANTIL
363003099	MICHELI ANDRESSA DE MORAES	PROFESSOR DE EDUCAÇÃO INFANTIL	363012318	MONICA ALVES DA SILVA	PROFESSOR DE EDUCAÇÃO INFANTIL
363001495	MICHELI DA SILVA SALES	PROFESSOR DE EDUCAÇÃO INFANTIL	363010344	MONICA APARECIDA MENDES GABRIEL SANTA ROSA	PROFESSOR DE EDUCAÇÃO INFANTIL
363007734	MICHELI MORAES DE ROBERTIS	PROFESSOR DE EDUCAÇÃO INFANTIL	363008792	MONICA CAMARGO VIEIRA	PROFESSOR DE EDUCAÇÃO INFANTIL
363003743	MICHELINE DE CASTRO REZENDE CAPELO	PROFESSOR DE EDUCAÇÃO INFANTIL	363008290	MONICA DE OLIVEIRA	PROFESSOR DE EDUCAÇÃO INFANTIL
363012822	MICHELLE CRISTINA DE DEUS LIMA SARMENTO	PROFESSOR DE EDUCAÇÃO INFANTIL	363003546	MONICA DE OLIVEIRA BRANCO DA SILVA	PROFESSOR DE EDUCAÇÃO INFANTIL
363012249	MICHELLE DOS SANTOS MACHADO	PROFESSOR DE EDUCAÇÃO INFANTIL	363011019	MONICA DE SOUSA LIMA	PROFESSOR DE EDUCAÇÃO INFANTIL
363007900	MICHELLE ELIANE PAFF	PROFESSOR DE EDUCAÇÃO INFANTIL	363008536	MONICA EUGENIA DE PAULA BUSTAMANTE FARIAS	PROFESSOR DE EDUCAÇÃO INFANTIL
363002650	MICHELLE FERREIRA DE OLIVEIRA	PROFESSOR DE EDUCAÇÃO INFANTIL	363001828	MONICA JARDIM FURTADO	PROFESSOR DE EDUCAÇÃO INFANTIL
363003882	MICHELLE MENDES MOREIRA	PROFESSOR DE EDUCAÇÃO INFANTIL	363012914	MONICA JULIETA DA SILVA VRENN	PROFESSOR DE EDUCAÇÃO INFANTIL
363007378	MICHELLE NASCIMENTO PRADO STABILE	PROFESSOR DE EDUCAÇÃO INFANTIL	363008236	MONICA MARIA DE JESUS JARDIM PROOST PEREIRA	PROFESSOR DE EDUCAÇÃO INFANTIL



363000752	MONICA VIEIRA PINTO FERREIRA	PROFESSOR DE EDUCAÇÃO INFANTIL	363005812	NATHALIA APARECIDA VITOR PAULINO	PROFESSOR DE EDUCAÇÃO INFANTIL
363005986	MONIQUE ARIANE PALMEIRA REIS	PROFESSOR DE EDUCAÇÃO INFANTIL	363001506	NATHALIA CANTELMO SANTORO GIANGOLA	PROFESSOR DE EDUCAÇÃO INFANTIL
363005300	MONIQUE DOS SANTOS SOUZA	PROFESSOR DE EDUCAÇÃO INFANTIL	363002417	NATHALIA DA SILVA PEREIRA	PROFESSOR DE EDUCAÇÃO INFANTIL
363009303	MONIQUE EVELYN MACHADO	PROFESSOR DE EDUCAÇÃO INFANTIL	363009869	NATHALIA KAROLINA RIBEIRO DE FREITAS DA CRUZ	PROFESSOR DE EDUCAÇÃO INFANTIL
363004580	MONIQUE EVELYN RAMOS DE SOUZA BATISTA	PROFESSOR DE EDUCAÇÃO INFANTIL	363009062	NATHALIA NUNES GONCALVES	PROFESSOR DE EDUCAÇÃO INFANTIL
363008955	MONIQUE GARCIA MINETOMA ALVES MARTINS	PROFESSOR DE EDUCAÇÃO INFANTIL	363010720	NATHALIA RODRIGUES DA COSTA	PROFESSOR DE EDUCAÇÃO INFANTIL
363000074	MONIQUE NOGUEIRA COBRADUQUES	PROFESSOR DE EDUCAÇÃO INFANTIL	363009984	NATHALIE ISABELLE FERNANDES DA SILVA	PROFESSOR DE EDUCAÇÃO INFANTIL
363006888	MONIQUE XAVIER RODRIGUES SARMENTO	PROFESSOR DE EDUCAÇÃO INFANTIL	363004865	NATHALLIE KAORY KIKUTI	PROFESSOR DE EDUCAÇÃO INFANTIL
363003328	MORGANA ALESSANDRA FELICIANO CABRAL	PROFESSOR DE EDUCAÇÃO INFANTIL	363000009	NAYARA GONCALVES CONCEICAO	PROFESSOR DE EDUCAÇÃO INFANTIL
363008169	MYKAELLEN NATALIA DOS SANTOS	PROFESSOR DE EDUCAÇÃO INFANTIL	363000272	NAYARA GONCALVES CONCEICAO	PROFESSOR DE EDUCAÇÃO INFANTIL
363004163	MYLENA KARLA DA SILVA FERREIRA	PROFESSOR DE EDUCAÇÃO INFANTIL	363001198	NAYARA LIMA DE ALMEIDA	PROFESSOR DE EDUCAÇÃO INFANTIL
363005362	MYLENA VARGAS OLIVEIRA DOS SANTOS	PROFESSOR DE EDUCAÇÃO INFANTIL	363000932	NAYARA MAGALHAES MOURA GARCIA	PROFESSOR DE EDUCAÇÃO INFANTIL
363008294	NADIA MIRIA DOS SANTOS	PROFESSOR DE EDUCAÇÃO INFANTIL	363003639	NAYARA REGINA DOMINGOS SILVERIO	PROFESSOR DE EDUCAÇÃO INFANTIL
363012297	NADIA OLIVEIRA DA SILVA MACHADO	PROFESSOR DE EDUCAÇÃO INFANTIL	363006325	NAYRA DOMINGAS FERREIRA DA FONSECA SILVA	PROFESSOR DE EDUCAÇÃO INFANTIL
363002504	NADIELLE MANOEL DA SILVA MARTINS	PROFESSOR DE EDUCAÇÃO INFANTIL	363006995	NEDY APARECIDA DE OLIVEIRA PEREIRA	PROFESSOR DE EDUCAÇÃO INFANTIL
363003945	NAIARA DAIANE PIRES DOS SANTOS ROMEIRO	PROFESSOR DE EDUCAÇÃO INFANTIL	363005791	NEIDE APARECIDA FERREIRA DA SILVA	PROFESSOR DE EDUCAÇÃO INFANTIL
363001363	NAIARA DE CASTRO SILVA	PROFESSOR DE EDUCAÇÃO INFANTIL	363005912	NEIDE FONSECA DE MORAIS E SILVA	PROFESSOR DE EDUCAÇÃO INFANTIL
363004644	NAIARA MARIA NOGUEIRA	PROFESSOR DE EDUCAÇÃO INFANTIL	363007855	NELMA DA CONCEICAO PEREIRA	PROFESSOR DE EDUCAÇÃO INFANTIL
363006271	NAIR DE LOURDES FERREIRA SOUZA	PROFESSOR DE EDUCAÇÃO INFANTIL	363003928	NELY VITURINA DOS SANTOS	PROFESSOR DE EDUCAÇÃO INFANTIL
363003946	NAIRA ROBERTA DOS SANTOS MARIA	PROFESSOR DE EDUCAÇÃO INFANTIL	363012868	NEURISVAN ARAUJO LIMA SCHLUCKEBIER	PROFESSOR DE EDUCAÇÃO INFANTIL
363003496	NAJLA ALINE DA CUNHA PRADO CASTELO BRANCO	PROFESSOR DE EDUCAÇÃO INFANTIL	363012021	NEUSA CARDOZO DE AZEVEDO	PROFESSOR DE EDUCAÇÃO INFANTIL
363002515	NARA SOLANGE FERREIRA DE CARVALHO	PROFESSOR DE EDUCAÇÃO INFANTIL	363000696	NEUSA DE LURDES FARIA	PROFESSOR DE EDUCAÇÃO INFANTIL
363004767	NARIALEIDIANE DA SILVA RIBEIRO	PROFESSOR DE EDUCAÇÃO INFANTIL	363004908	NEUSA MOREIRA DE TOLEDO BARBOSA	PROFESSOR DE EDUCAÇÃO INFANTIL
363009125	NATALI PITTNER CARVALHO	PROFESSOR DE EDUCAÇÃO INFANTIL	363007211	NEYDE MARIA DA SILVA	PROFESSOR DE EDUCAÇÃO INFANTIL
363008461	NATALIA ALVES DA SILVA	PROFESSOR DE EDUCAÇÃO INFANTIL	363007908	NICOLE ALVES BORGES DAVID	PROFESSOR DE EDUCAÇÃO INFANTIL
363009262	NATALIA ALVES RAYMUNDO	PROFESSOR DE EDUCAÇÃO INFANTIL	363009747	NICOLE BORGES LOURENCO	PROFESSOR DE EDUCAÇÃO INFANTIL
363002006	NATALIA B TRINDADE	PROFESSOR DE EDUCAÇÃO INFANTIL	363002745	NICOLE GALVAO DE ANDRADE	PROFESSOR DE EDUCAÇÃO INFANTIL
363000991	NATALIA CRISTINA NASCIMENTO DE SA	PROFESSOR DE EDUCAÇÃO INFANTIL	363000697	NICOLI BRANDAO DOS SANTOS	PROFESSOR DE EDUCAÇÃO INFANTIL
363001942	NATALIA DE ANDRADE MONTEIRO	PROFESSOR DE EDUCAÇÃO INFANTIL	363002096	NILCEIA ALVES DE ARRUDA	PROFESSOR DE EDUCAÇÃO INFANTIL
363000405	NATALIA DE CAMARGO TEIXEIRA LIMA	PROFESSOR DE EDUCAÇÃO INFANTIL	363000996	NILCEIA DOS SANTOS SILVA	PROFESSOR DE EDUCAÇÃO INFANTIL
363011409	NATALIA DE CAMPOS BARBOSA	PROFESSOR DE EDUCAÇÃO INFANTIL	363008714	NILCELY DE SOUZA SANTOS	PROFESSOR DE EDUCAÇÃO INFANTIL
363011402	NATALIA DE SOUZA FARIA PIOLI	PROFESSOR DE EDUCAÇÃO INFANTIL	363013823	NILMANN GEORGEA DE ARAUJO GOMES	PROFESSOR DE EDUCAÇÃO INFANTIL
363000232	NATALIA GUERRA COSTA	PROFESSOR DE EDUCAÇÃO INFANTIL	363012965	NILMARA SANTOS LEITE	PROFESSOR DE EDUCAÇÃO INFANTIL
363010644	NATALIA INGRID LOBO DE OLIVEIRA	PROFESSOR DE EDUCAÇÃO INFANTIL	363009841	NILVA MARIA DA SILVA VITOR THEODORO	PROFESSOR DE EDUCAÇÃO INFANTIL
363005387	NATALIA MACHADO FELINTO	PROFESSOR DE EDUCAÇÃO INFANTIL	363009709	NILVANE DE SOUZA SANTOS	PROFESSOR DE EDUCAÇÃO INFANTIL
363002053	NATALIA MALAQUIAS DE LIMA NUNES	PROFESSOR DE EDUCAÇÃO INFANTIL	363008910	NILZA APARECIDA DA SILVA MARTINS MOREIRA	PROFESSOR DE EDUCAÇÃO INFANTIL
363010742	NATALIA NOGUEIRA CINTRA ARICE	PROFESSOR DE EDUCAÇÃO INFANTIL	363013153	NILZA DE OLIVEIRA SANTOS	PROFESSOR DE EDUCAÇÃO INFANTIL
363003188	NATALIA RESENDE DA SILVA	PROFESSOR DE EDUCAÇÃO INFANTIL	363006105	NILZA MARTINS	PROFESSOR DE EDUCAÇÃO INFANTIL
363004978	NATALY ARNAUT TEIXEIRA SILVA	PROFESSOR DE EDUCAÇÃO INFANTIL	363000768	NILZANGELA APARECIDA DE OLIVEIRA SANTOS	PROFESSOR DE EDUCAÇÃO INFANTIL



363010865	NIVEA APARECIDA RENO	PROFESSOR DE EDUCAÇÃO INFANTIL	363008000	PAOLA RAFAELLE PORFIRIO RITA PEREIRA	PROFESSOR DE EDUCAÇÃO INFANTIL
363003123	NIVEA NATIELE PIRES SANTOS	PROFESSOR DE EDUCAÇÃO INFANTIL	363009064	PAOLA TEIXEIRA DE FREITAS	PROFESSOR DE EDUCAÇÃO INFANTIL
363006541	NOEMEA FERREIRA DA COSTA RODRIGUES	PROFESSOR DE EDUCAÇÃO INFANTIL	363003599	PATRCIA ZARAMELLO RIBEIRO	PROFESSOR DE EDUCAÇÃO INFANTIL
363000974	NOEMI ARAUJO DA CRUZ	PROFESSOR DE EDUCAÇÃO INFANTIL	363000396	PATRICIA ALVES ALCANTARA	PROFESSOR DE EDUCAÇÃO INFANTIL
363004340	NORMA GABRIELA DA SILVEIRA MAIA	PROFESSOR DE EDUCAÇÃO INFANTIL	363002260	PATRICIA APARECIDA DA SILVA	PROFESSOR DE EDUCAÇÃO INFANTIL
363009206	NUBIA ALEXANDRA DA SILVA MALVAZZO	PROFESSOR DE EDUCAÇÃO INFANTIL	363013183	PATRICIA APARECIDA DOMINGOS BARBEDO	PROFESSOR DE EDUCAÇÃO INFANTIL
363001298	NYCOLE QUEIROZ BRITO DA SILVA	PROFESSOR DE EDUCAÇÃO INFANTIL	363006085	PATRICIA APARECIDA DOS SANTOS BRASIL	PROFESSOR DE EDUCAÇÃO INFANTIL
363013270	ODETE MARIA DOS SANTOS MACEDO	PROFESSOR DE EDUCAÇÃO INFANTIL	363000111	PATRICIA ARAUJO ULMANN	PROFESSOR DE EDUCAÇÃO INFANTIL
363007237	ODILA GONCALVES DE SOUZA	PROFESSOR DE EDUCAÇÃO INFANTIL	363010041	PATRICIA BATISTA FONSECA DE SOUZA	PROFESSOR DE EDUCAÇÃO INFANTIL
363002478	ODILA NATALIA DE AQUINO	PROFESSOR DE EDUCAÇÃO INFANTIL	363013263	PATRICIA CANUTO MENDONCA MONTEIRO	PROFESSOR DE EDUCAÇÃO INFANTIL
363002471	ODILIA PARREIRA DA COSTA	PROFESSOR DE EDUCAÇÃO INFANTIL	363001797	PATRICIA COUTINHO SOARES RIBEIRO	PROFESSOR DE EDUCAÇÃO INFANTIL
363004150	OLGA CRISTINA FERRAZ VALON ARRUDA	PROFESSOR DE EDUCAÇÃO INFANTIL	363002155	PATRICIA CRISTINA APARECIDA MACHADO GAIOSO	PROFESSOR DE EDUCAÇÃO INFANTIL
363011589	ORDALIA DE JESUS DE JESUS SANTIAGO ROCHA	PROFESSOR DE EDUCAÇÃO INFANTIL	363013676	PATRICIA DE CASSIA SANTOS MARQUES	PROFESSOR DE EDUCAÇÃO INFANTIL
363012934	PALOMA ADRIANE RICARDO GARCIA	PROFESSOR DE EDUCAÇÃO INFANTIL	363006799	PATRICIA DE OLIVEIRA COSTA RIBEIRO	PROFESSOR DE EDUCAÇÃO INFANTIL
363013492	PALOMA BRAZ	PROFESSOR DE EDUCAÇÃO INFANTIL	363013707	PATRICIA DE PAULA ALMEIDA	PROFESSOR DE EDUCAÇÃO INFANTIL
363013788	PALOMA BRAZ	PROFESSOR DE EDUCAÇÃO INFANTIL	363002412	PATRICIA DE PAULA MARQUES	PROFESSOR DE EDUCAÇÃO INFANTIL
363005360	PALOMA CRISTINA FONSECA DE OLIVEIRA	PROFESSOR DE EDUCAÇÃO INFANTIL	363011715	PATRICIA DE SOUZA BARBOZA DOS SANTOS	PROFESSOR DE EDUCAÇÃO INFANTIL
363001916	PALOMA DRIELY BITENCOURT	PROFESSOR DE EDUCAÇÃO INFANTIL	363004244	PATRICIA DOS SANTOS GUEDES	PROFESSOR DE EDUCAÇÃO INFANTIL
363007064	PALOMA HONORATO DA CRUZ	PROFESSOR DE EDUCAÇÃO INFANTIL	363007969	PATRICIA ELISABETE DE AZEVEDO COSTA	PROFESSOR DE EDUCAÇÃO INFANTIL
363010106	PALOMA JENIFFER DIAS GONCALVES FRANCO	PROFESSOR DE EDUCAÇÃO INFANTIL	363006109	PATRICIA FERNANDES MENEZES	PROFESSOR DE EDUCAÇÃO INFANTIL
363012966	PALOMA LOURDES DA SILVA BRAZ	PROFESSOR DE EDUCAÇÃO INFANTIL	363013689	PATRICIA FERREIRA DA SILVA	PROFESSOR DE EDUCAÇÃO INFANTIL
363005983	PAMELA BRANDAO GREGORIO	PROFESSOR DE EDUCAÇÃO INFANTIL	363003274	PATRICIA FERREIRA DE MORAIS ROCCA	PROFESSOR DE EDUCAÇÃO INFANTIL
363006176	PAMELA CAROLINA RIBEIRO DOS SANTOS	PROFESSOR DE EDUCAÇÃO INFANTIL	363007213	PATRICIA FREIRE SILVA	PROFESSOR DE EDUCAÇÃO INFANTIL
363001605	PAMELA CAROLINE NOGUEIRA DOS SANTOS MOURA	PROFESSOR DE EDUCAÇÃO INFANTIL	363013896	PATRICIA LATOCHESKI SANTOS	PROFESSOR DE EDUCAÇÃO INFANTIL
363002731	PAMELA CARVALHO SIMOES DA SILVA	PROFESSOR DE EDUCAÇÃO INFANTIL	363007376	PATRICIA MAGALHAES DE BRITO	PROFESSOR DE EDUCAÇÃO INFANTIL
363001249	PAMELA DANIELLE RAMOS FRANCISCO	PROFESSOR DE EDUCAÇÃO INFANTIL	363011373	PATRICIA MARCAL DA SILVA	PROFESSOR DE EDUCAÇÃO INFANTIL
363009525	PAMELA DE SIQUEIRA MELO	PROFESSOR DE EDUCAÇÃO INFANTIL	363003195	PATRICIA MAURA DO NASCIMENTO MOTTA	PROFESSOR DE EDUCAÇÃO INFANTIL
363012542	PAMELA FERNANDES ALVES DA SILVA	PROFESSOR DE EDUCAÇÃO INFANTIL	363009096	PATRICIA MIRANDA DE OLIVEIRA RAYMUNDO	PROFESSOR DE EDUCAÇÃO INFANTIL
363002620	PAMELA NATASHA DOS SANTOS	PROFESSOR DE EDUCAÇÃO INFANTIL	363011637	PATRICIA MONTEIRO DE OLIVEIRA	PROFESSOR DE EDUCAÇÃO INFANTIL
363004049	PAMELA PIACENTINI MOREIRA FERNANDES	PROFESSOR DE EDUCAÇÃO INFANTIL	363011407	PATRICIA NATALIA DOS SANTOS SOUZA	PROFESSOR DE EDUCAÇÃO INFANTIL
363003699	PAMELA TUANY DA SILVA AROUCA	PROFESSOR DE EDUCAÇÃO INFANTIL	363007813	PATRICIA PEREIRA DOS SANTOS	PROFESSOR DE EDUCAÇÃO INFANTIL
363004188	PAMELA VIGNOL DA SILVA MORAIS	PROFESSOR DE EDUCAÇÃO INFANTIL	363000719	PATRICIA RIBEIRO LOURENCO	PROFESSOR DE EDUCAÇÃO INFANTIL
363013505	PAMELLA SANCHES DE RESENDE NUNES	PROFESSOR DE EDUCAÇÃO INFANTIL	363002206	PATRICIA SILVA DE FREITAS	PROFESSOR DE EDUCAÇÃO INFANTIL
363008144	PANMELA APARECIDA DE CARVALHO	PROFESSOR DE EDUCAÇÃO INFANTIL	363008734	PATRICIA SILVA LIMA SANTOS	PROFESSOR DE EDUCAÇÃO INFANTIL
363012731	PAOLA AMERICA RABELO TRISTAO	PROFESSOR DE EDUCAÇÃO INFANTIL	363001394	PATRICIA SILVA MOURA SANTOS	PROFESSOR DE EDUCAÇÃO INFANTIL
363001644	PAOLA CRISTINA NOGUEIRA DOS SANTOS SILVA	PROFESSOR DE EDUCAÇÃO INFANTIL	363006488	PATRICIA SODARIA JOSE ANTONIO	PROFESSOR DE EDUCAÇÃO INFANTIL
363008084	PAOLA DE ALMEIDA PENNA	PROFESSOR DE EDUCAÇÃO INFANTIL	363004640	PATRICIA SOUSA NOGUEIRA MENEZES	PROFESSOR DE EDUCAÇÃO INFANTIL
363005451	PAOLA DE JESUS DA SILVA	PROFESSOR DE EDUCAÇÃO INFANTIL	363002886	PATRICIA TAMIRES DE ABREU	PROFESSOR DE EDUCAÇÃO INFANTIL
363005007	PAOLA MELANI COSMI RODRIGUES	PROFESSOR DE EDUCAÇÃO INFANTIL	363007881	PATRICIA YUMI SIRAMIZU DE CARVALHO MOTTA	PROFESSOR DE EDUCAÇÃO INFANTIL



363001764	PAULA BASTISTA DE SOUZA	PROFESSOR DE EDUCAÇÃO INFANTIL	363007300	PRISCILA PEREIRA DANIEL	PROFESSOR DE EDUCAÇÃO INFANTIL
363012078	PAULA CONCEICAO MARIANO MARCONDES	PROFESSOR DE EDUCAÇÃO INFANTIL	363005424	PRISCILA RODRIGUES DE MELO	PROFESSOR DE EDUCAÇÃO INFANTIL
363001772	PAULA CRISTINA ANDRADE SANTANA RODRIGUES	PROFESSOR DE EDUCAÇÃO INFANTIL	363012813	PRISCILA RODRIGUES MOREIRA	PROFESSOR DE EDUCAÇÃO INFANTIL
363004210	PAULA DOS SANTOS ROCHA	PROFESSOR DE EDUCAÇÃO INFANTIL	363012386	PRISCILA ROSANA DA SILVA PRADO	PROFESSOR DE EDUCAÇÃO INFANTIL
363000956	PAULA LUIZA DE LIMA	PROFESSOR DE EDUCAÇÃO INFANTIL	363002956	PRISCILA SANDRA DA CUNHA PORTES	PROFESSOR DE EDUCAÇÃO INFANTIL
363008525	PAULA MAGALHAES SILVA	PROFESSOR DE EDUCAÇÃO INFANTIL	363002666	PRISCILA SILVA MORAES SARA-GIOTTO	PROFESSOR DE EDUCAÇÃO INFANTIL
363012177	PAULA NEMER DA FONSECA	PROFESSOR DE EDUCAÇÃO INFANTIL	363009909	PRISCILA SOUZA DE CASTRO COVAS	PROFESSOR DE EDUCAÇÃO INFANTIL
363003001	PAULA ROCHA DE FREITAS	PROFESSOR DE EDUCAÇÃO INFANTIL	363013598	PRISCILA THOME REIS E SILVA	PROFESSOR DE EDUCAÇÃO INFANTIL
363006267	PAULA VANESSA VIEIRA CABRAL DOS SANTOS	PROFESSOR DE EDUCAÇÃO INFANTIL	363006069	PRISCILLA LAZAREVICIUS	PROFESSOR DE EDUCAÇÃO INFANTIL
363013425	PERLA LOBO SILVA	PROFESSOR DE EDUCAÇÃO INFANTIL	363001216	PRISCILLA LEITE NASCIMENTO CUNHA	PROFESSOR DE EDUCAÇÃO INFANTIL
363002237	PIETRA BEATRIZ DOS SANTOS	PROFESSOR DE EDUCAÇÃO INFANTIL	363013147	PRISCILLA SOARES DA CUNHA MANUCE	PROFESSOR DE EDUCAÇÃO INFANTIL
363001036	POLIANA COSTA DE ALMEIDA	PROFESSOR DE EDUCAÇÃO INFANTIL	363001366	QUELITA OLIVEIRA DA SILVA	PROFESSOR DE EDUCAÇÃO INFANTIL
363012472	POLIANA DE LIMA SOUZA	PROFESSOR DE EDUCAÇÃO INFANTIL	363005143	RAFAELA ALVES DOS SANTOS NOGUEIRA	PROFESSOR DE EDUCAÇÃO INFANTIL
363003403	POLIANA DE MACEDO SILVA	PROFESSOR DE EDUCAÇÃO INFANTIL	363009503	RAFAELA APARECIDA LOPES DA SILVA	PROFESSOR DE EDUCAÇÃO INFANTIL
363010924	POLIANA MELO ROCHA	PROFESSOR DE EDUCAÇÃO INFANTIL	363011780	RAFAELA CAROLINE CAMPOS DAS CHAGAS	PROFESSOR DE EDUCAÇÃO INFANTIL
363009614	POLIANA PATRICIA FAGUNES	PROFESSOR DE EDUCAÇÃO INFANTIL	363011746	RAFAELA CRISTINA ALMEIDA DE OLIVEIRA	PROFESSOR DE EDUCAÇÃO INFANTIL
363001602	POLIANA RENATA DE ARAUJO SILVA	PROFESSOR DE EDUCAÇÃO INFANTIL	363003418	RAFAELA DEBORA NUNES	PROFESSOR DE EDUCAÇÃO INFANTIL
363013570	POLIANE CRISTINA COSTA	PROFESSOR DE EDUCAÇÃO INFANTIL	363000588	RAFAELA EMILY ALEXANDRE	PROFESSOR DE EDUCAÇÃO INFANTIL
363004041	POLLYANA CARVALHO SILVA	PROFESSOR DE EDUCAÇÃO INFANTIL	363006451	RAFAELA MAURICIA DE JESUS	PROFESSOR DE EDUCAÇÃO INFANTIL
363000354	POLLYANNA MARTINELLI SANTOS LIMA	PROFESSOR DE EDUCAÇÃO INFANTIL	363004569	RAFAELA MUNIQUE LEITE DE SOUZA BRANDAO	PROFESSOR DE EDUCAÇÃO INFANTIL
363012633	POLYANA SOUZA SILVA	PROFESSOR DE EDUCAÇÃO INFANTIL	363012836	RAFAELA PEREIRA GUARDIA RIBEIRO	PROFESSOR DE EDUCAÇÃO INFANTIL
363001998	PRICILA APARECIDA DE OLIVEIRA LOPES	PROFESSOR DE EDUCAÇÃO INFANTIL	363010793	RAFAELLA BEATRIZ FEIJO DA SILVA	PROFESSOR DE EDUCAÇÃO INFANTIL
363005536	PRISCILA AMANDA BERNARDINO RIBEIRO	PROFESSOR DE EDUCAÇÃO INFANTIL	363004574	RAIANE MORAIS OLIVEIRA	PROFESSOR DE EDUCAÇÃO INFANTIL
363001683	PRISCILA APARECIDA BITO BALDO DE ARAUJO SANTOS	PROFESSOR DE EDUCAÇÃO INFANTIL	363001847	RAIL CASSIMIRO DOS SANTOS	PROFESSOR DE EDUCAÇÃO INFANTIL
363005583	PRISCILA BENTO DE SOUZA BARBOSA	PROFESSOR DE EDUCAÇÃO INFANTIL	363009476	RAILANE Z D SILVA	PROFESSOR DE EDUCAÇÃO INFANTIL
363000522	PRISCILA BRITO FARIA	PROFESSOR DE EDUCAÇÃO INFANTIL	363003240	RAIMUNDA DA SILVA BATISTA	PROFESSOR DE EDUCAÇÃO INFANTIL
363010091	PRISCILA CAROLINA SILVA CARDOSO	PROFESSOR DE EDUCAÇÃO INFANTIL	363009683	RAIRANA GABRIELA DE OLIVEIRA SILVA	PROFESSOR DE EDUCAÇÃO INFANTIL
363007049	PRISCILA CRISTINA DE SOUZA	PROFESSOR DE EDUCAÇÃO INFANTIL	363010552	RAISSA ALEXANDRA ANDRE RIBEIRO	PROFESSOR DE EDUCAÇÃO INFANTIL
363007715	PRISCILA CRISTINA FORTES GASTAO	PROFESSOR DE EDUCAÇÃO INFANTIL	363008634	RAISSA APARECIDA FONSECA MACHADO LIRA	PROFESSOR DE EDUCAÇÃO INFANTIL
363009322	PRISCILA CRISTINA RODRIGUES	PROFESSOR DE EDUCAÇÃO INFANTIL	363000995	RAISSA APRIJO OLIVEIRA	PROFESSOR DE EDUCAÇÃO INFANTIL
363011958	PRISCILA DA COSTA SIQUEIRA	PROFESSOR DE EDUCAÇÃO INFANTIL	363008864	RAISSA FERREIRA DE OLIVEIRA	PROFESSOR DE EDUCAÇÃO INFANTIL
363009783	PRISCILA DAIANE FIRMINO LEITE	PROFESSOR DE EDUCAÇÃO INFANTIL	363000398	RAISSA GALANA LUGLIO	PROFESSOR DE EDUCAÇÃO INFANTIL
363005289	PRISCILA FACCO SANTOS	PROFESSOR DE EDUCAÇÃO INFANTIL	363004728	RAISSA PEREIRA DA SILVA	PROFESSOR DE EDUCAÇÃO INFANTIL
363007671	PRISCILA FERREIRA MACIEL VIEIRA	PROFESSOR DE EDUCAÇÃO INFANTIL	363009861	RAISSA SOUZA RODRIGUES	PROFESSOR DE EDUCAÇÃO INFANTIL
363005607	PRISCILA GONCALVES DA SILVA LIMA	PROFESSOR DE EDUCAÇÃO INFANTIL	363003909	RAKELI DAYANNE FARIA ALBUQUERQUE	PROFESSOR DE EDUCAÇÃO INFANTIL
363003378	PRISCILA KELI TAVARES GUEDES	PROFESSOR DE EDUCAÇÃO INFANTIL	363009513	RANIELI ALMEIDA FREITAS	PROFESSOR DE EDUCAÇÃO INFANTIL
363012692	PRISCILA MARTA DE SOUZA	PROFESSOR DE EDUCAÇÃO INFANTIL	363000776	RAQUEL APARECIDA BARBOZA PEREIRA	PROFESSOR DE EDUCAÇÃO INFANTIL
363012415	PRISCILA MAYRA DOS SANTOS MACHADO	PROFESSOR DE EDUCAÇÃO INFANTIL	363008349	RAQUEL CARVALHO DOS SANTOS FERNANDES	PROFESSOR DE EDUCAÇÃO INFANTIL
363010713	PRISCILA PEREIRA DA SILVA	PROFESSOR DE EDUCAÇÃO INFANTIL	363004184	RAQUEL CONCEICAO DE LIMA BRUM	PROFESSOR DE EDUCAÇÃO INFANTIL



363009126	RAQUEL CRISTINA CAVALIERI BALBINO	PROFESSOR DE EDUCAÇÃO INFANTIL	363013310	RENATA COSTA BERNARDES	PROFESSOR DE EDUCAÇÃO INFANTIL
363003870	RAQUEL CRISTINA DA SILVA SOUSA	PROFESSOR DE EDUCAÇÃO INFANTIL	363012800	RENATA CRISTHIE DE SOUZA OLIVEIRA DOS SANTOS AQUINO	PROFESSOR DE EDUCAÇÃO INFANTIL
363010807	RAQUEL DE OLIVEIRA	PROFESSOR DE EDUCAÇÃO INFANTIL	363012736	RENATA CRISTIANE GAZANEO DA CRUZ	PROFESSOR DE EDUCAÇÃO INFANTIL
363000659	RAQUEL DE PADUA	PROFESSOR DE EDUCAÇÃO INFANTIL	363010786	RENATA CRISTINA DE OLIVEIRA VALENTIM	PROFESSOR DE EDUCAÇÃO INFANTIL
363004156	RAQUEL DOS SANTOS	PROFESSOR DE EDUCAÇÃO INFANTIL	363012209	RENATA DA SILVA REIS LOBATO	PROFESSOR DE EDUCAÇÃO INFANTIL
363010963	RAQUEL DOS SANTOS	PROFESSOR DE EDUCAÇÃO INFANTIL	363009973	RENATA DIAS TEIXEIRA CAMPOS	PROFESSOR DE EDUCAÇÃO INFANTIL
363001375	RAQUEL DOS SANTOS QUINTINO	PROFESSOR DE EDUCAÇÃO INFANTIL	363002383	RENATA DORNELLES DA GLORIA	PROFESSOR DE EDUCAÇÃO INFANTIL
363001025	RAQUEL HELOISA BUENO	PROFESSOR DE EDUCAÇÃO INFANTIL	363008919	RENATA ELLER BORGES	PROFESSOR DE EDUCAÇÃO INFANTIL
363000003	RAQUEL NADUR SANTOS	PROFESSOR DE EDUCAÇÃO INFANTIL	363004287	RENATA FERNANDA DE SIQUEIRA	PROFESSOR DE EDUCAÇÃO INFANTIL
363004822	RAQUEL OLIVEIRA ALVES	PROFESSOR DE EDUCAÇÃO INFANTIL	363005651	RENATA FERNANDES RIBEIRO	PROFESSOR DE EDUCAÇÃO INFANTIL
363011493	RAQUEL RODRIGUES FERREIRA	PROFESSOR DE EDUCAÇÃO INFANTIL	363010339	RENATA LIBERATO DELBON	PROFESSOR DE EDUCAÇÃO INFANTIL
363011048	RAQUEL RODRIGUES LACERDA	PROFESSOR DE EDUCAÇÃO INFANTIL	363009983	RENATA LIMA DOS SANTOS	PROFESSOR DE EDUCAÇÃO INFANTIL
363002853	RAQUEL VALERIA DOS SANTOS	PROFESSOR DE EDUCAÇÃO INFANTIL	363010034	RENATA MUNIZ MARQUES	PROFESSOR DE EDUCAÇÃO INFANTIL
363010228	RAQUEL APARECIDA AMARO DE CAMPOS	PROFESSOR DE EDUCAÇÃO INFANTIL	363002135	RENATA PAULA DAS NEVES	PROFESSOR DE EDUCAÇÃO INFANTIL
363009704	RAYANE GRAZIELA FREIRE DOS SANTOS	PROFESSOR DE EDUCAÇÃO INFANTIL	363004298	RENATA SILVIA SAMPAIO MINARI SOUSA	PROFESSOR DE EDUCAÇÃO INFANTIL
363007328	REBECA DA SILVA VILLA	PROFESSOR DE EDUCAÇÃO INFANTIL	363003519	RENATA SOARES DE OLIVEIRA	PROFESSOR DE EDUCAÇÃO INFANTIL
363002756	REBECA LORELEY RODRIGUES SILVA	PROFESSOR DE EDUCAÇÃO INFANTIL	363001685	RENILVA SANTOS DA PAZ FERREIRA	PROFESSOR DE EDUCAÇÃO INFANTIL
363005191	REGIANE ANGELA DA SILVA ALVES	PROFESSOR DE EDUCAÇÃO INFANTIL	363003595	REYDIANE IVANA DE OLIVEIRA	PROFESSOR DE EDUCAÇÃO INFANTIL
363009174	REGIANE APARECIDA DA COSTA	PROFESSOR DE EDUCAÇÃO INFANTIL	363008110	RHAYANE RIBEIRO MENDES	PROFESSOR DE EDUCAÇÃO INFANTIL
363009684	REGIANE DE CASSIA DA SILVA SOUZA	PROFESSOR DE EDUCAÇÃO INFANTIL	363005968	RITA ADELZIRA HENRIQUE DA SILVA	PROFESSOR DE EDUCAÇÃO INFANTIL
363010610	REGIANE DOS SANTOS SILVA ALVES	PROFESSOR DE EDUCAÇÃO INFANTIL	363002541	RITA DE CASSIA ANDRIANTO OLIVEIRA	PROFESSOR DE EDUCAÇÃO INFANTIL
363000056	REGIANE GOMES RIBEIRO VERDU	PROFESSOR DE EDUCAÇÃO INFANTIL	363007192	RITA DE CASSIA APARECIDA MARTINS	PROFESSOR DE EDUCAÇÃO INFANTIL
363004215	REGIANE MARIANO DA COSTA	PROFESSOR DE EDUCAÇÃO INFANTIL	363010955	RITA DE CASSIA LIMA	PROFESSOR DE EDUCAÇÃO INFANTIL
363000601	REGIANE SILVA DE ALMEIDA SOARES	PROFESSOR DE EDUCAÇÃO INFANTIL	363009298	RITA DE CASSIA MANFREDINE	PROFESSOR DE EDUCAÇÃO INFANTIL
363006990	REGIANE SILVERIO DA SILVA	PROFESSOR DE EDUCAÇÃO INFANTIL	363006189	RITA DE CASSIA MONTEIRO SOARES	PROFESSOR DE EDUCAÇÃO INFANTIL
363005828	REGINA DINIZ ESCOBAR ALVES ROCHA	PROFESSOR DE EDUCAÇÃO INFANTIL	363013641	RITA DE CASSIA NEPOMUCENO SILVA	PROFESSOR DE EDUCAÇÃO INFANTIL
363012464	REGINA ESTELA PINTO	PROFESSOR DE EDUCAÇÃO INFANTIL	363011298	RITA DE CASSIA PEREIRA DIAS	PROFESSOR DE EDUCAÇÃO INFANTIL
363009142	REGINA LUCIA DE SOUZA	PROFESSOR DE EDUCAÇÃO INFANTIL	363007931	RITA MARIA DO CARMO SIQUEIRA	PROFESSOR DE EDUCAÇÃO INFANTIL
363005442	REGINALDA FRANCISCA DOS SANTOS	PROFESSOR DE EDUCAÇÃO INFANTIL	363008187	RITA NASCIMENTO DE CASTRO LIMA	PROFESSOR DE EDUCAÇÃO INFANTIL
363012057	REJANE GALVAO FREIRE AMOROSO	PROFESSOR DE EDUCAÇÃO INFANTIL	363002309	RITA PRISCILA DE ANDRADE FELIX	PROFESSOR DE EDUCAÇÃO INFANTIL
363013868	RENA ALMEIDA DE ALVARENGA LOPES	PROFESSOR DE EDUCAÇÃO INFANTIL	363009574	ROBELIA LUCIANI GONCALVES MACHADO	PROFESSOR DE EDUCAÇÃO INFANTIL
363002503	RENATA AFONSO DE CARVALHO DIAS	PROFESSOR DE EDUCAÇÃO INFANTIL	363006302	ROBERTA APARECIDA FOGLIA BARBOSA GUILHERME	PROFESSOR DE EDUCAÇÃO INFANTIL
363001652	RENATA APARECIDA CARDOSO	PROFESSOR DE EDUCAÇÃO INFANTIL	363000266	ROBERTA BARBOSA CASTRALLI BANYS	PROFESSOR DE EDUCAÇÃO INFANTIL
363001306	RENATA APARECIDA DOS SANTOS	PROFESSOR DE EDUCAÇÃO INFANTIL	363013599	ROBERTA DE ALMEIDA SANTOS	PROFESSOR DE EDUCAÇÃO INFANTIL
363009977	RENATA APARECIDA JANDOZO RODRIGUES	PROFESSOR DE EDUCAÇÃO INFANTIL	363007560	ROBERTA KARLA SANTOS GILI	PROFESSOR DE EDUCAÇÃO INFANTIL
363001424	RENATA APARECIDA MOTA ALVES	PROFESSOR DE EDUCAÇÃO INFANTIL	363001694	ROBERTA LUCIA ALVES	PROFESSOR DE EDUCAÇÃO INFANTIL
363002220	RENATA APARECIDA PEREIRA DOS SANTOS	PROFESSOR DE EDUCAÇÃO INFANTIL	363003960	ROBERTA PINHEIRO	PROFESSOR DE EDUCAÇÃO INFANTIL
363012733	RENATA CAMARGO SANTOS	PROFESSOR DE EDUCAÇÃO INFANTIL	363010696	ROBERTA POSSETTI JANELLAS	PROFESSOR DE EDUCAÇÃO INFANTIL
363010967	RENATA CARNEIRO MARQUES	PROFESSOR DE EDUCAÇÃO INFANTIL	363003701	ROBERTA SILVA DE ALCANTARA ELIAS	PROFESSOR DE EDUCAÇÃO INFANTIL



363010887	ROGERIA ALVES DE SOUZA REZENDE	PROFESSOR DE EDUCAÇÃO INFANTIL	363007381	ROSANGELA MARIA DOS SANTOS	PROFESSOR DE EDUCAÇÃO INFANTIL
363004950	ROMERIA FERREIRA CHIARELLA	PROFESSOR DE EDUCAÇÃO INFANTIL	363000165	ROSANGELA MARIANA DA SILVA	PROFESSOR DE EDUCAÇÃO INFANTIL
363010256	ROMULO DE CASTRO JUNIOR	PROFESSOR DE EDUCAÇÃO INFANTIL	363002182	ROSANGELA MARTINS DE SOUZA	PROFESSOR DE EDUCAÇÃO INFANTIL
363006361	RONISE APARECIDA BENEDITO RODRIGUES	PROFESSOR DE EDUCAÇÃO INFANTIL	363001926	ROSANGELA MONTEIRO PINHO POLI	PROFESSOR DE EDUCAÇÃO INFANTIL
363012132	ROSA CRISTINA DOS REIS SILVA COSTA	PROFESSOR DE EDUCAÇÃO INFANTIL	363011440	ROSANGELA NASCIMENTO DA SILVA FERREIRA	PROFESSOR DE EDUCAÇÃO INFANTIL
363004713	ROSA DONIZETI TEODORO PIMENTEL	PROFESSOR DE EDUCAÇÃO INFANTIL	363012275	ROSANGELA RODRIGUES PEDROSO	PROFESSOR DE EDUCAÇÃO INFANTIL
363005779	ROSA FABIA DOS SANTOS	PROFESSOR DE EDUCAÇÃO INFANTIL	363009860	ROSANI GALDINO DE BRITO	PROFESSOR DE EDUCAÇÃO INFANTIL
363008742	ROSA FRANCISCA DE LIMA	PROFESSOR DE EDUCAÇÃO INFANTIL	363006634	ROSE APARECIDA DE FARIA	PROFESSOR DE EDUCAÇÃO INFANTIL
363013758	ROSA MARIA FERNANDES AVILA	PROFESSOR DE EDUCAÇÃO INFANTIL	363011985	ROSE DE FREITAS LOPES	PROFESSOR DE EDUCAÇÃO INFANTIL
363002397	ROSALINA AURELIA RIBEIRO MOREIRA	PROFESSOR DE EDUCAÇÃO INFANTIL	363006123	ROSEANA ROSARIA TOLEDO MASSA	PROFESSOR DE EDUCAÇÃO INFANTIL
363002438	ROSANA ANDREA SILVA DE ABREU	PROFESSOR DE EDUCAÇÃO INFANTIL	363008732	ROSEANE ROMERO DOESTE	PROFESSOR DE EDUCAÇÃO INFANTIL
363006855	ROSANA ANGELICA DA SILVA	PROFESSOR DE EDUCAÇÃO INFANTIL	363009568	ROSELANE DOS SANTOS NOVAES	PROFESSOR DE EDUCAÇÃO INFANTIL
363010185	ROSANA APARECIDA DE CAMPOS	PROFESSOR DE EDUCAÇÃO INFANTIL	363000449	ROSELEIA APARECIDA REIS REVOLTA	PROFESSOR DE EDUCAÇÃO INFANTIL
363001405	ROSANA APARECIDA DE SIQUEIRA	PROFESSOR DE EDUCAÇÃO INFANTIL	363000715	ROSELENE FERREIRA	PROFESSOR DE EDUCAÇÃO INFANTIL
363003265	ROSANA APARECIDA GONCALVES	PROFESSOR DE EDUCAÇÃO INFANTIL	363003821	ROSELENE FRANCISCA DOS SANTOS AMARO	PROFESSOR DE EDUCAÇÃO INFANTIL
363000157	ROSANA APARECIDA PAIS	PROFESSOR DE EDUCAÇÃO INFANTIL	363008470	ROSELENE HELBUSTO ROSADO	PROFESSOR DE EDUCAÇÃO INFANTIL
363004318	ROSANA BRITO DA SILVA	PROFESSOR DE EDUCAÇÃO INFANTIL	363013835	ROSELI ANDREA DE FREITAS SILVA	PROFESSOR DE EDUCAÇÃO INFANTIL
363004403	ROSANA CAMARGO QUEIROZ	PROFESSOR DE EDUCAÇÃO INFANTIL	363008426	ROSELI APARECIDA INCIO GARIANI	PROFESSOR DE EDUCAÇÃO INFANTIL
363009993	ROSANA CRISTINA LEMES DA SILVA	PROFESSOR DE EDUCAÇÃO INFANTIL	363006022	ROSELI APARECIDA RIBEIRO	PROFESSOR DE EDUCAÇÃO INFANTIL
363000469	ROSANA DE ALMEIDA DIAS SILVA	PROFESSOR DE EDUCAÇÃO INFANTIL	363005938	ROSELI DAS GRACAS NEVES	PROFESSOR DE EDUCAÇÃO INFANTIL
363007119	ROSANA DE CARVALHO GOMES	PROFESSOR DE EDUCAÇÃO INFANTIL	363000205	ROSELI MOREIRA DA SILVA	PROFESSOR DE EDUCAÇÃO INFANTIL
363001925	ROSANA DE FATIMA OLIVEIRA TAKEI	PROFESSOR DE EDUCAÇÃO INFANTIL	363004552	ROSELI SILVA OLIVEIRA	PROFESSOR DE EDUCAÇÃO INFANTIL
363013002	ROSANA DE SOUZA GUERRA	PROFESSOR DE EDUCAÇÃO INFANTIL	363013611	ROSELI VIEIRA DA CUNHA	PROFESSOR DE EDUCAÇÃO INFANTIL
363010101	ROSANA LUCIA DE SA CASTRO	PROFESSOR DE EDUCAÇÃO INFANTIL	363006660	ROSEMARA ALVES MARTINS	PROFESSOR DE EDUCAÇÃO INFANTIL
363001219	ROSANA LUCIA DE SIQUEIRA GODOY	PROFESSOR DE EDUCAÇÃO INFANTIL	363000773	ROSEMARA FERREIRA DE SOUZA	PROFESSOR DE EDUCAÇÃO INFANTIL
363003379	ROSANA MARQUES FERRAZ FERREIRA	PROFESSOR DE EDUCAÇÃO INFANTIL	363005128	ROSEMARY FATIMA DE OLIVEIRA ICHIKURA	PROFESSOR DE EDUCAÇÃO INFANTIL
363012661	ROSANA MARTINS EUGENIO DA SILVA	PROFESSOR DE EDUCAÇÃO INFANTIL	363011149	ROSEMEIRE APARECIDA DE FREITAS SILVA	PROFESSOR DE EDUCAÇÃO INFANTIL
363001311	ROSANA PEREIRA DE AVILA	PROFESSOR DE EDUCAÇÃO INFANTIL	363006389	ROSEMEIRE APARECIDA DOS SANTOS	PROFESSOR DE EDUCAÇÃO INFANTIL
363000737	ROSANA PORTES LOPES	PROFESSOR DE EDUCAÇÃO INFANTIL	363010687	ROSEMEIRE APARECIDA MAXIMO DA SILVA	PROFESSOR DE EDUCAÇÃO INFANTIL
363005865	ROSANA RODRIGUES DE SOUSA OLIVEIRA	PROFESSOR DE EDUCAÇÃO INFANTIL	363003127	ROSEMEIRE CALIXTO BATISTA DE ALCANTARA	PROFESSOR DE EDUCAÇÃO INFANTIL
363002551	ROSANA SANTOS SILVA SOUZA	PROFESSOR DE EDUCAÇÃO INFANTIL	363006072	ROSEMEIRE DE BARROS DOS REIS	PROFESSOR DE EDUCAÇÃO INFANTIL
363010536	ROSANGELA APARECIDA ALVES	PROFESSOR DE EDUCAÇÃO INFANTIL	363002915	ROSEMEIRE PEREIRA DE CARVALHO PINTO	PROFESSOR DE EDUCAÇÃO INFANTIL
363004392	ROSANGELA APARECIDA DA SILVA	PROFESSOR DE EDUCAÇÃO INFANTIL	363003332	ROSEMEIRE SANCHES	PROFESSOR DE EDUCAÇÃO INFANTIL
363011490	ROSANGELA APARECIDA QUEIROZ	PROFESSOR DE EDUCAÇÃO INFANTIL	363008385	ROSIANA MARIA SALES HONORIO	PROFESSOR DE EDUCAÇÃO INFANTIL
363012487	ROSANGELA ARAGAO SILVA	PROFESSOR DE EDUCAÇÃO INFANTIL	363011632	ROSIANE MACIEL DOS SANTOS	PROFESSOR DE EDUCAÇÃO INFANTIL
363012520	ROSANGELA CCRISIANE FERNANDES DOS SSANTOS	PROFESSOR DE EDUCAÇÃO INFANTIL	363003890	ROSIERE EDMARA PINTO DOS SANTOS	PROFESSOR DE EDUCAÇÃO INFANTIL
363006612	ROSANGELA CRISTINA RODRIGUES	PROFESSOR DE EDUCAÇÃO INFANTIL	363001189	ROSILAINE DE MORAES	PROFESSOR DE EDUCAÇÃO INFANTIL
363008839	ROSANGELA FERREIRA DE MORAES	PROFESSOR DE EDUCAÇÃO INFANTIL	363013226	ROSILANE MOREIRA DA SILVA	PROFESSOR DE EDUCAÇÃO INFANTIL
363010774	ROSANGELA MARGARIDO	PROFESSOR DE EDUCAÇÃO INFANTIL	363005475	ROSILDA DE CARVALHO TOZETI	PROFESSOR DE EDUCAÇÃO INFANTIL



363011273	ROSILENE DE SOUZA VIEIRA	PROFESSOR DE EDUCAÇÃO INFANTIL	363004585	SANDRA REGINA LUCCHETTA	PROFESSOR DE EDUCAÇÃO INFANTIL
363009237	ROSIMAR APARECIDA ALVES DOS SANTOS	PROFESSOR DE EDUCAÇÃO INFANTIL	363012887	SANDRA REGINA TOLARDO DE CAMPOS	PROFESSOR DE EDUCAÇÃO INFANTIL
363000749	ROSIMEIRE CERIMELI BARRETO	PROFESSOR DE EDUCAÇÃO INFANTIL	363011300	SANDRA SOARES SANTOS MARTINS	PROFESSOR DE EDUCAÇÃO INFANTIL
363006972	ROSINEI CARVALHO LEANDRO	PROFESSOR DE EDUCAÇÃO INFANTIL	363012764	SANDRISA PACHECO FERREIRA SIQUEIRA	PROFESSOR DE EDUCAÇÃO INFANTIL
363012286	RUANA BEATRIZ BELTRAME PIRES DE ASSIS	PROFESSOR DE EDUCAÇÃO INFANTIL	363003329	SARA CRISTINA PEZO DE SOUZA	PROFESSOR DE EDUCAÇÃO INFANTIL
363013850	RUBENS GUILHERME DA SILVEIRA FERREIRA	PROFESSOR DE EDUCAÇÃO INFANTIL	363004842	SARA FRANCO DE MELO	PROFESSOR DE EDUCAÇÃO INFANTIL
363001021	RUBIA MARA ALMEIDA LEITE MARTIMIANO	PROFESSOR DE EDUCAÇÃO INFANTIL	363012674	SARA PRADO VOLPONI	PROFESSOR DE EDUCAÇÃO INFANTIL
363011458	RUBIA ROSELAINÉ RODRIGUES ROSA DA SILVA	PROFESSOR DE EDUCAÇÃO INFANTIL	363006282	SARA VALERIA DE OLIVEIRA	PROFESSOR DE EDUCAÇÃO INFANTIL
363011272	SABRINA ALBINO FERNANDES REINALDO	PROFESSOR DE EDUCAÇÃO INFANTIL	363000331	SARAH REGINA RODRIGUES DA COSTA	PROFESSOR DE EDUCAÇÃO INFANTIL
363003664	SABRINA APARECIDA FERREIRA	PROFESSOR DE EDUCAÇÃO INFANTIL	363006215	SARAH VITORIA FONSECA DA SILVA	PROFESSOR DE EDUCAÇÃO INFANTIL
363012155	SABRINA BRITO DE DEUS	PROFESSOR DE EDUCAÇÃO INFANTIL	363006177	SAYONARA DE JESUS	PROFESSOR DE EDUCAÇÃO INFANTIL
363012789	SABRINA DE LIMA	PROFESSOR DE EDUCAÇÃO INFANTIL	363011268	SAYURI YANAI	PROFESSOR DE EDUCAÇÃO INFANTIL
363010868	SABRINA OLIVEIRA DE PAULA	PROFESSOR DE EDUCAÇÃO INFANTIL	363003460	SCEILA GUIMARAES SANTANA COSTA	PROFESSOR DE EDUCAÇÃO INFANTIL
363008174	SABRINA RODRIGUES DA SILVA	PROFESSOR DE EDUCAÇÃO INFANTIL	363005667	SEILA SALES TEODORO DIAS	PROFESSOR DE EDUCAÇÃO INFANTIL
363010844	SABRINA VANESSA DA SILVA	PROFESSOR DE EDUCAÇÃO INFANTIL	363000457	SELMA NOBRE RABELO	PROFESSOR DE EDUCAÇÃO INFANTIL
363002222	SAID DOROTEA DE ASSIS SOUZA	PROFESSOR DE EDUCAÇÃO INFANTIL	363013260	SELMA REGINA DA SILVA	PROFESSOR DE EDUCAÇÃO INFANTIL
363004742	SAINA APARECIDA DA SILVA COSTA	PROFESSOR DE EDUCAÇÃO INFANTIL	363000013	SEVERINO FERREIRA MARQUES FILHO	PROFESSOR DE EDUCAÇÃO INFANTIL
363011753	SALETE REGINA LEITE	PROFESSOR DE EDUCAÇÃO INFANTIL	363003236	SHAINY PEREIRA DE OLIVEIRA	PROFESSOR DE EDUCAÇÃO INFANTIL
363007590	SALETE RIBEIRO BENTO	PROFESSOR DE EDUCAÇÃO INFANTIL	363005195	SHALINE ANANDA PEREIRA LOPES	PROFESSOR DE EDUCAÇÃO INFANTIL
363002815	SALMA REGINA DIAS MONTE SIAO	PROFESSOR DE EDUCAÇÃO INFANTIL	363006081	SHARLISE MELLORY CRUZ VIEIRA	PROFESSOR DE EDUCAÇÃO INFANTIL
363010768	SAMANTA DA SILVA	PROFESSOR DE EDUCAÇÃO INFANTIL	363010527	SHEILA CRISTINA ANJOS SAMPAIO VIEIRA	PROFESSOR DE EDUCAÇÃO INFANTIL
363011855	SAMANTA FERREIRA CAMPOS	PROFESSOR DE EDUCAÇÃO INFANTIL	363003869	SHEILA CRISTINA CEZARIO	PROFESSOR DE EDUCAÇÃO INFANTIL
363002977	SAMANTA MACHADO DOS SANTOS DE MIRANDA	PROFESSOR DE EDUCAÇÃO INFANTIL	363009554	SHEILA FROES CASTRO	PROFESSOR DE EDUCAÇÃO INFANTIL
363001860	SAMANTA REGINA BANDEIRA DA SILVA	PROFESSOR DE EDUCAÇÃO INFANTIL	363003991	SHEILA MARIA DA SILVA RODRIGUES	PROFESSOR DE EDUCAÇÃO INFANTIL
363002158	SAMANTA SIMÕES FERREIRA E SILVA	PROFESSOR DE EDUCAÇÃO INFANTIL	363002808	SHEILA MARIA MILATO PEREIRA	PROFESSOR DE EDUCAÇÃO INFANTIL
363000962	SAMANTA VALERIANO DA SILVA	PROFESSOR DE EDUCAÇÃO INFANTIL	363003782	SHEILA MARTINS GOMES	PROFESSOR DE EDUCAÇÃO INFANTIL
363002796	SAMARA FERNANDA DOS SANTOS FERNANDES	PROFESSOR DE EDUCAÇÃO INFANTIL	363008651	SHEILACRISTINA DOS SANTOS SILVA	PROFESSOR DE EDUCAÇÃO INFANTIL
363004067	SAMARA SOARS MOREIRADA SILVA	PROFESSOR DE EDUCAÇÃO INFANTIL	363008791	SHEYLA ARAUJO COSTA	PROFESSOR DE EDUCAÇÃO INFANTIL
363013411	SAMAYA DA SILVA MACRUZ RIBEIRO	PROFESSOR DE EDUCAÇÃO INFANTIL	363000514	SHIRLEI GOMES LIMA	PROFESSOR DE EDUCAÇÃO INFANTIL
363009396	SAMIA GALGANI CASSIANO GAMA	PROFESSOR DE EDUCAÇÃO INFANTIL	363001763	SHIRLEY APARECIDA MOREIRA SANTOS	PROFESSOR DE EDUCAÇÃO INFANTIL
363003617	SAMUEL RABELO DOS SANTOS	PROFESSOR DE EDUCAÇÃO INFANTIL	363000656	SHIRLEY MATHIAS DE MORAES	PROFESSOR DE EDUCAÇÃO INFANTIL
363010239	SANDRA APARECIDA PEREIRA MARTINS	PROFESSOR DE EDUCAÇÃO INFANTIL	363008397	SIDIA DE LIMA CASEMIRO	PROFESSOR DE EDUCAÇÃO INFANTIL
363003737	SANDRA AUGUSTO DOS SANTOS	PROFESSOR DE EDUCAÇÃO INFANTIL	363003856	SIDICLEIA FRANCA CORREA	PROFESSOR DE EDUCAÇÃO INFANTIL
363010509	SANDRA CRISTINA DE SOUZA USATAI	PROFESSOR DE EDUCAÇÃO INFANTIL	363005224	SIDINALVA HENRIQUE DA CUNHA	PROFESSOR DE EDUCAÇÃO INFANTIL
363003865	SANDRA HOFFMANN PALHANO	PROFESSOR DE EDUCAÇÃO INFANTIL	363001185	SIDNEIA ELISABETE CORDEIRO VIEIRA	PROFESSOR DE EDUCAÇÃO INFANTIL
363013326	SANDRA MARCIA SALES ARAUJO	PROFESSOR DE EDUCAÇÃO INFANTIL	363007552	SIDNEIA OLIVEIRA DE JESUS	PROFESSOR DE EDUCAÇÃO INFANTIL
363005194	SANDRA MARIA DALMAS	PROFESSOR DE EDUCAÇÃO INFANTIL	363002482	SILEIDE MONTES LOPES SANTOS	PROFESSOR DE EDUCAÇÃO INFANTIL
363006989	SANDRA MARIA NUNIS DE OLIVEIRA	PROFESSOR DE EDUCAÇÃO INFANTIL	363012959	SILENE CUSTODIO DA SILVA OLIVEIRA	PROFESSOR DE EDUCAÇÃO INFANTIL
363001761	SANDRA REGINA LORENA DO PRADO FOGACA	PROFESSOR DE EDUCAÇÃO INFANTIL	363013112	SILENE PARISE	PROFESSOR DE EDUCAÇÃO INFANTIL



363001239	SILIANE APARECIDA LEITE DE MORAES	PROFESSOR DE EDUCAÇÃO INFANTIL	363008165	SIMONE DE OLIVEIRA	PROFESSOR DE EDUCAÇÃO INFANTIL
363011966	SILMARA DE FATIMA BARBOSA	PROFESSOR DE EDUCAÇÃO INFANTIL	363003875	SIMONE DE PAULA CARDOSO FERNANDES	PROFESSOR DE EDUCAÇÃO INFANTIL
363005358	SILMARA LIMA DE OLIVEIRA SANTOS	PROFESSOR DE EDUCAÇÃO INFANTIL	363012533	SIMONE DE SOUZA SILVA	PROFESSOR DE EDUCAÇÃO INFANTIL
363007852	SILMARA MOLENIDIO SANCHES DE ANDRADE	PROFESSOR DE EDUCAÇÃO INFANTIL	363007725	SIMONE DELAIA CAETANO MONTEIRO	PROFESSOR DE EDUCAÇÃO INFANTIL
363013793	SILMARA TAVARES SOUZA NORONHA	PROFESSOR DE EDUCAÇÃO INFANTIL	363004191	SIMONE GONALVES FERREIRA	PROFESSOR DE EDUCAÇÃO INFANTIL
363007893	SILVANA APARECIDA DA CUNHA RODRIGUES	PROFESSOR DE EDUCAÇÃO INFANTIL	363000042	SIMONE MARIA MARQUES DE SOUZA	PROFESSOR DE EDUCAÇÃO INFANTIL
363012271	SILVANA APARECIDA MORAIS DE CASTILHO	PROFESSOR DE EDUCAÇÃO INFANTIL	363005580	SIMONE PEREIRA TORRES REIGA DE OLIVEIRA	PROFESSOR DE EDUCAÇÃO INFANTIL
363006537	SILVANA APARECIDA PROCOPIO DE MORAES	PROFESSOR DE EDUCAÇÃO INFANTIL	363003756	SIMONE PRIANTI FERNANDES	PROFESSOR DE EDUCAÇÃO INFANTIL
363013087	SILVANA DE OLIVEIRA ALVES SERRINHA	PROFESSOR DE EDUCAÇÃO INFANTIL	363013922	SIMONE PRISCILLA DE SOUZA MENICALI	PROFESSOR DE EDUCAÇÃO INFANTIL
363012037	SILVANA DOS SANTOS E SILVA	PROFESSOR DE EDUCAÇÃO INFANTIL	363011025	SIMONE REGINA DE LIMA	PROFESSOR DE EDUCAÇÃO INFANTIL
363001129	SILVANA MARIA DE SOUZA VITOR	PROFESSOR DE EDUCAÇÃO INFANTIL	363003518	SIMONE ROCHA DE SOUZA CAMARA	PROFESSOR DE EDUCAÇÃO INFANTIL
363002426	SILVANA PATRICIA DA SILVA	PROFESSOR DE EDUCAÇÃO INFANTIL	363003209	SIMONE RODRIGUES DE OLIVEIRA	PROFESSOR DE EDUCAÇÃO INFANTIL
363001343	SILVANA PAULA DE OLIVEIRA COSTA	PROFESSOR DE EDUCAÇÃO INFANTIL	363008063	SIMONE ROVER DE OLIVEIRA	PROFESSOR DE EDUCAÇÃO INFANTIL
363004438	SILVANA ROSA DE JESUS	PROFESSOR DE EDUCAÇÃO INFANTIL	363008369	SIMONI RAMIRES	PROFESSOR DE EDUCAÇÃO INFANTIL
363011817	SILVANA SILVA DE SOUZA	PROFESSOR DE EDUCAÇÃO INFANTIL	363006204	SIMONY BARBOSA DE LEMOS	PROFESSOR DE EDUCAÇÃO INFANTIL
363012087	SILVANETE ANDRADE DOS SANTOS	PROFESSOR DE EDUCAÇÃO INFANTIL	363009167	SIRLEI BICUDO RODRIGUES PRADO	PROFESSOR DE EDUCAÇÃO INFANTIL
363007721	SILVANIA APARECIDA DA SILVA	PROFESSOR DE EDUCAÇÃO INFANTIL	363008520	SIRLEI EDNA SAUAIA LOPES	PROFESSOR DE EDUCAÇÃO INFANTIL
363010980	SILVIA ANGELA DE OLIVEIRA	PROFESSOR DE EDUCAÇÃO INFANTIL	363001449	SIRLEI SANTANA CARNEIRO	PROFESSOR DE EDUCAÇÃO INFANTIL
363002759	SILVIA BATISTA DE PAULA	PROFESSOR DE EDUCAÇÃO INFANTIL	363005614	SIRLENE DO ALTISSIMO AMARO	PROFESSOR DE EDUCAÇÃO INFANTIL
363004137	SILVIA CRISTINA DE JESUS COSTA	PROFESSOR DE EDUCAÇÃO INFANTIL	363008067	SIRLENE GONCALVES DE ANIZ SANTOS	PROFESSOR DE EDUCAÇÃO INFANTIL
363000186	SILVIA DE MORAIS BIASI	PROFESSOR DE EDUCAÇÃO INFANTIL	363001546	SISLENE APARECIDA RAIMUNDO ROSA	PROFESSOR DE EDUCAÇÃO INFANTIL
363003602	SILVIA HELENA CAVALCANTE JUNHO	PROFESSOR DE EDUCAÇÃO INFANTIL	363008852	SISLENE DE SOUZA ELEUTERIO SALLES	PROFESSOR DE EDUCAÇÃO INFANTIL
363013795	SILVIA HELENA DO AMARAL MACHADO	PROFESSOR DE EDUCAÇÃO INFANTIL	363012819	SISSI RIBEIRO DE SOUSA	PROFESSOR DE EDUCAÇÃO INFANTIL
363006824	SILVIA HELENA IRINEU DE JESUS	PROFESSOR DE EDUCAÇÃO INFANTIL	363013024	SOLANGE ANTERO LOPES	PROFESSOR DE EDUCAÇÃO INFANTIL
363001003	SILVIA HELENA TOMAZ NOGUEIRA	PROFESSOR DE EDUCAÇÃO INFANTIL	363004183	SOLANGE APARECIDA COSTA ALMEIDA ROSA	PROFESSOR DE EDUCAÇÃO INFANTIL
363013841	SILVIA LETICIA CHAVES	PROFESSOR DE EDUCAÇÃO INFANTIL	363005711	SOLANGE APARECIDA DA SILVA PEDRO	PROFESSOR DE EDUCAÇÃO INFANTIL
363008623	SILVIA NASCIMENTO MARTINS	PROFESSOR DE EDUCAÇÃO INFANTIL	363012606	SOLANGE APARECIDA GUEDES	PROFESSOR DE EDUCAÇÃO INFANTIL
363013320	SILVIA PEREIRA DO NASCIMENTO	PROFESSOR DE EDUCAÇÃO INFANTIL	363013685	SOLANGE APARECIDA SILVERIO	PROFESSOR DE EDUCAÇÃO INFANTIL
363007118	SIMONE APARECIDA DIAS DE SOUZA	PROFESSOR DE EDUCAÇÃO INFANTIL	363011179	SOLANGE CRISTINA AUGUSTO	PROFESSOR DE EDUCAÇÃO INFANTIL
363010065	SIMONE APARECIDA DIEDO	PROFESSOR DE EDUCAÇÃO INFANTIL	363011736	SOLANGE CRISTINA FARIA FORTES BEZERRA	PROFESSOR DE EDUCAÇÃO INFANTIL
363011431	SIMONE APARECIDA RIBEIRO	PROFESSOR DE EDUCAÇÃO INFANTIL	363006526	SOLANGE DA PENHA FERREIRA	PROFESSOR DE EDUCAÇÃO INFANTIL
363010335	SIMONE AUGUSTA SILVA DE SIQUEIRA	PROFESSOR DE EDUCAÇÃO INFANTIL	363012665	SOLANGE DE FATIMA SANTOS NAPOLEAO	PROFESSOR DE EDUCAÇÃO INFANTIL
363003102	SIMONE BRITO	PROFESSOR DE EDUCAÇÃO INFANTIL	363012405	SOLANGE MARIA OLIVERA SANTOS	PROFESSOR DE EDUCAÇÃO INFANTIL
363010412	SIMONE COUTINHO DE LIMA SILVA	PROFESSOR DE EDUCAÇÃO INFANTIL	363005895	SOLANGE NOGUEIRA DA SILVA BARBACA	PROFESSOR DE EDUCAÇÃO INFANTIL
363007484	SIMONE CRISTINA DE SOUSA OLIVEIRA	PROFESSOR DE EDUCAÇÃO INFANTIL	363007502	SOLANGE RANGEL NUNES	PROFESSOR DE EDUCAÇÃO INFANTIL
363004053	SIMONE CRISTINA FARIA CHAGAS	PROFESSOR DE EDUCAÇÃO INFANTIL	363003412	SOLANGELA VIEIRA DA SILVA	PROFESSOR DE EDUCAÇÃO INFANTIL
363006119	SIMONE CRISTINA NASCIMENTO RIZZI	PROFESSOR DE EDUCAÇÃO INFANTIL	363011492	SOLEMAR FAUSTO	PROFESSOR DE EDUCAÇÃO INFANTIL
363008924	SIMONE DA SILVA	PROFESSOR DE EDUCAÇÃO INFANTIL	363011562	SONIA APARECIA FERREIRA	PROFESSOR DE EDUCAÇÃO INFANTIL
363011729	SIMONE DE FATIMA SAVOLDI PEREIRA	PROFESSOR DE EDUCAÇÃO INFANTIL	363013613	SONIA CRISTINA FAGUNDES CARRARO	PROFESSOR DE EDUCAÇÃO INFANTIL



363009143	SONIA MARIA DE SOUZA	PROFESSOR DE EDUCAÇÃO INFANTIL	363003942	SUZAN DOMINGOS NASCIMENTO	PROFESSOR DE EDUCAÇÃO INFANTIL
363011020	SONIA MARIA JORDAO DA SILVA	PROFESSOR DE EDUCAÇÃO INFANTIL	363008880	SUZANA APARECIDA DE PAULA SANTOS	PROFESSOR DE EDUCAÇÃO INFANTIL
363002683	SONIA REGINA DAMISKI PEREIRA	PROFESSOR DE EDUCAÇÃO INFANTIL	363011033	SUZANA APARECIDA DE SOUZA ALENCAR	PROFESSOR DE EDUCAÇÃO INFANTIL
363011795	SONIA REGINA FERREIRA DO ESPIRITO SANTO	PROFESSOR DE EDUCAÇÃO INFANTIL	363009330	SUZANA APARECIDA GONCALVES PEREIRA	PROFESSOR DE EDUCAÇÃO INFANTIL
363007853	SORAIA DOS SANTOS SILVESTRE	PROFESSOR DE EDUCAÇÃO INFANTIL	363012750	SUZANA DIAS SALES	PROFESSOR DE EDUCAÇÃO INFANTIL
363013068	SORAIA MARIA DOS SANTOS E OLIVEIRA	PROFESSOR DE EDUCAÇÃO INFANTIL	363000069	SUZANE ANTONIO ANACLETO ALMEIDA	PROFESSOR DE EDUCAÇÃO INFANTIL
363000971	SORAIA REGINA DE FREITAS RODRIGUES	PROFESSOR DE EDUCAÇÃO INFANTIL	363012798	SUZANE CRISTINA SILVA	PROFESSOR DE EDUCAÇÃO INFANTIL
363005241	STEFANI MORAES PINTO	PROFESSOR DE EDUCAÇÃO INFANTIL	363007650	SUZEMARA MARIA MARCONDES BARBOSA	PROFESSOR DE EDUCAÇÃO INFANTIL
363000093	STEFANI OLIVEIRA DA SILVA FERRETI	PROFESSOR DE EDUCAÇÃO INFANTIL	363011892	SUZETE ANDRADE DOS SANTOS	PROFESSOR DE EDUCAÇÃO INFANTIL
363002365	STEFANIE CRISTINA CASTILHO ALVES	PROFESSOR DE EDUCAÇÃO INFANTIL	363006887	SWENIA GOMES RODRIGUES	PROFESSOR DE EDUCAÇÃO INFANTIL
363011260	STELA DONIZETE DE ALMEIDA FERREIRA	PROFESSOR DE EDUCAÇÃO INFANTIL	363005670	TABATA KARINE MARQUES	PROFESSOR DE EDUCAÇÃO INFANTIL
363011497	STELLA MEIRELLES SILVERIO	PROFESSOR DE EDUCAÇÃO INFANTIL	363013884	TABATA RODRIGUES MORAIS	PROFESSOR DE EDUCAÇÃO INFANTIL
363004631	STEPHANE PALMA CRISPIM	PROFESSOR DE EDUCAÇÃO INFANTIL	363004272	TAIANA DOS SANTOS OLIVEIRA APPARECIDO	PROFESSOR DE EDUCAÇÃO INFANTIL
363008604	STEPHANIE ALINE MAIOLINO	PROFESSOR DE EDUCAÇÃO INFANTIL	363002788	TAIANE JUSTEN SILVA	PROFESSOR DE EDUCAÇÃO INFANTIL
363002596	STEPHANIE CRISTIANE DOS SANTOS	PROFESSOR DE EDUCAÇÃO INFANTIL	363005124	TAIANI CRISTINA DE SOUZA	PROFESSOR DE EDUCAÇÃO INFANTIL
363005396	STEPHANIE SOUZA MOREIRA COLEN	PROFESSOR DE EDUCAÇÃO INFANTIL	363008679	TAILA GARCIA DOS SANTOS	PROFESSOR DE EDUCAÇÃO INFANTIL
363005268	SUELEN CAROLINE SIMOES DE MELO	PROFESSOR DE EDUCAÇÃO INFANTIL	363003021	TAINA COSTA RIBEIRO LIMA VIANA	PROFESSOR DE EDUCAÇÃO INFANTIL
363010760	SUELEN CRISTINA DOS SANTOS MENDONCA	PROFESSOR DE EDUCAÇÃO INFANTIL	363010442	TAINA CRISTINA NARCIZO AUGUSTO	PROFESSOR DE EDUCAÇÃO INFANTIL
363004201	SUELEN FRANCISCA DE SOUZA SILVA	PROFESSOR DE EDUCAÇÃO INFANTIL	363007783	TAINA CRISTINA SANTOS ARAUJO	PROFESSOR DE EDUCAÇÃO INFANTIL
363003116	SUELEN KATTELYN LOPES DA SILVA	PROFESSOR DE EDUCAÇÃO INFANTIL	363012643	TAIS FLORENCIO DE CASTRO	PROFESSOR DE EDUCAÇÃO INFANTIL
363012485	SUELEN LIMA DO NASCIMENTO	PROFESSOR DE EDUCAÇÃO INFANTIL	363001575	TAIS RIBEIRO DOS SANTOS	PROFESSOR DE EDUCAÇÃO INFANTIL
363008412	SUELEN REGINA DE ANDRADE RAMOS	PROFESSOR DE EDUCAÇÃO INFANTIL	363005964	TAISA APARECIDA DE OLIVEIRA	PROFESSOR DE EDUCAÇÃO INFANTIL
363001606	SUELEN REGINA DE OLIVEIRA	PROFESSOR DE EDUCAÇÃO INFANTIL	363003783	TAISA VIEIRA QUEIROZ	PROFESSOR DE EDUCAÇÃO INFANTIL
363002967	SUELEN ROBERTA CENCI MACHADO	PROFESSOR DE EDUCAÇÃO INFANTIL	363002697	TAISE FERREIRA	PROFESSOR DE EDUCAÇÃO INFANTIL
363004417	SUELI APARECIDA DA SILVA	PROFESSOR DE EDUCAÇÃO INFANTIL	363003651	TALITA AUXILIADORA DOS SANTOS	PROFESSOR DE EDUCAÇÃO INFANTIL
363010333	SUELI DE FATIMA DE MESQUITA SOUSA	PROFESSOR DE EDUCAÇÃO INFANTIL	363012416	TALITA CRISTIANE PEDROSO RODRIGUES	PROFESSOR DE EDUCAÇÃO INFANTIL
363010789	SUELI DO NASCIMENTO	PROFESSOR DE EDUCAÇÃO INFANTIL	363005457	TALITA DE SOUZA GOMES	PROFESSOR DE EDUCAÇÃO INFANTIL
363010710	SUELI KEIKO NOMOTO SILVA	PROFESSOR DE EDUCAÇÃO INFANTIL	363010230	TALITA EVELIN DA SILVA CER- RITO	PROFESSOR DE EDUCAÇÃO INFANTIL
363002905	SUELI MARIA LORENA	PROFESSOR DE EDUCAÇÃO INFANTIL	363000992	TALITA MARIANE DE MORAES SANTOS	PROFESSOR DE EDUCAÇÃO INFANTIL
363008339	SUELI MOREIRA DELBEN	PROFESSOR DE EDUCAÇÃO INFANTIL	363013187	TALITA MENDES DE ARAUJO	PROFESSOR DE EDUCAÇÃO INFANTIL
363003983	SUELI RIBEIRO ROSA FERREIRA	PROFESSOR DE EDUCAÇÃO INFANTIL	363008421	TALITA PI WEI SUNG	PROFESSOR DE EDUCAÇÃO INFANTIL
363000461	SUELLEN CRISTINA FERNANDES	PROFESSOR DE EDUCAÇÃO INFANTIL	363002704	TALITA REGINA DAMISKI PEREIRA SOARES	PROFESSOR DE EDUCAÇÃO INFANTIL
363012323	SUELLEN LAIS MANOEL DE PAULA	PROFESSOR DE EDUCAÇÃO INFANTIL	363005738	TALITA RIBEIRO COSTA	PROFESSOR DE EDUCAÇÃO INFANTIL
363004198	SUELLEN NADIA DOS SANTOS ROSA	PROFESSOR DE EDUCAÇÃO INFANTIL	363003211	TALITA RODRIGUES DE MACE- DO	PROFESSOR DE EDUCAÇÃO INFANTIL
363004435	SUELLY LEITE RIBEIRO	PROFESSOR DE EDUCAÇÃO INFANTIL	363013863	TALITA ROSA DE SOUSA	PROFESSOR DE EDUCAÇÃO INFANTIL
363013138	SULAMITA REGINA XAVIER LOURENCO	PROFESSOR DE EDUCAÇÃO INFANTIL	363002015	TALITA SILVA SOUZA MACIEL	PROFESSOR DE EDUCAÇÃO INFANTIL
363003531	SUSANA DO PRADO MARIANA BARROS	PROFESSOR DE EDUCAÇÃO INFANTIL	363002375	TALITA VENANCIO DA SILVA BRITO	PROFESSOR DE EDUCAÇÃO INFANTIL
363001056	SUSANA REGINA RIBEIRO	PROFESSOR DE EDUCAÇÃO INFANTIL	363012426	TAMARA LUCIA DA SILVA SAN- TOS	PROFESSOR DE EDUCAÇÃO INFANTIL
363005388	SUSANA SILVRIO CHAGAS	PROFESSOR DE EDUCAÇÃO INFANTIL	363001966	TAMARA SOARES DE ALMEIDA	PROFESSOR DE EDUCAÇÃO INFANTIL



363007008	TAMIRES APARECIDA RODRIGUES GONALVES	PROFESSOR DE EDUCAÇÃO INFANTIL	363000399	TATIANE SILVA DE SOUZA	PROFESSOR DE EDUCAÇÃO INFANTIL
363007758	TAMIRES BIANCA TOLEDO SILVA	PROFESSOR DE EDUCAÇÃO INFANTIL	363000598	TATIANE SILVA MARIA MENDES	PROFESSOR DE EDUCAÇÃO INFANTIL
363002159	TAMIRES BORGES PRIANTE DA MOTA	PROFESSOR DE EDUCAÇÃO INFANTIL	363004741	TATIANE TAVARES DA COSTA RATO	PROFESSOR DE EDUCAÇÃO INFANTIL
363004312	TAMIRES DA SILVA LIMA SANTOS	PROFESSOR DE EDUCAÇÃO INFANTIL	363010477	TATIANI OLIVEIRA ALMEIDA	PROFESSOR DE EDUCAÇÃO INFANTIL
363009455	TAMIRES EVELYN DOS SANTOS	PROFESSOR DE EDUCAÇÃO INFANTIL	363000792	TATIELI FRANCA MELO DA SILVA	PROFESSOR DE EDUCAÇÃO INFANTIL
363012639	TAMIRES FERREIRA DOS SANTOS	PROFESSOR DE EDUCAÇÃO INFANTIL	363006168	TATYANA DE OLIVEIRA DE SCHETTINI ZAGO	PROFESSOR DE EDUCAÇÃO INFANTIL
363006907	TAMIRES MAIA DA SILVA	PROFESSOR DE EDUCAÇÃO INFANTIL	363002407	TAYLA LETICIA MANCINI VIANA SILVA	PROFESSOR DE EDUCAÇÃO INFANTIL
363006862	TAMIRES TARDOQUE PEREIRA	PROFESSOR DE EDUCAÇÃO INFANTIL	363010906	TAYLEIRE OLIMPIA DE MOURA LIMA	PROFESSOR DE EDUCAÇÃO INFANTIL
363006332	TAMIRYS DE JESUS SANTOS	PROFESSOR DE EDUCAÇÃO INFANTIL	363002154	TAYNARA VIEIRA MACIEL	PROFESSOR DE EDUCAÇÃO INFANTIL
363006423	TANIA AURORA FREIRE	PROFESSOR DE EDUCAÇÃO INFANTIL	363013324	TELMA APARECIDA DE OLIVEIRA MACHADO	PROFESSOR DE EDUCAÇÃO INFANTIL
363010473	TANIA MARA CANIL RAMOS FERREIRA	PROFESSOR DE EDUCAÇÃO INFANTIL	363003357	TELMA NEVES DA SILVA	PROFESSOR DE EDUCAÇÃO INFANTIL
363002113	TANIA PEREIRA	PROFESSOR DE EDUCAÇÃO INFANTIL	363008035	TELMA TAMIRA GOMES WENCESLAU	PROFESSOR DE EDUCAÇÃO INFANTIL
363005798	TANIA SANTINA RODRIGUES DA SILVA	PROFESSOR DE EDUCAÇÃO INFANTIL	363010809	TERESINHA DE FATIMA ALVES SANTANA	PROFESSOR DE EDUCAÇÃO INFANTIL
363003440	TANIA TALITA PAIVA DOS SANTOS	PROFESSOR DE EDUCAÇÃO INFANTIL	363000804	TERESINHA DE FATIMA MESSIAS	PROFESSOR DE EDUCAÇÃO INFANTIL
363008424	TASSIA BERNARDO DE OLIVEIRA	PROFESSOR DE EDUCAÇÃO INFANTIL	363011037	TEREZA DOS OUBROS JESUS MORAES	PROFESSOR DE EDUCAÇÃO INFANTIL
363002987	TATIANA ALVES DOS SANTOS	PROFESSOR DE EDUCAÇÃO INFANTIL	363005934	TEREZA DOS REIS PEREIRA	PROFESSOR DE EDUCAÇÃO INFANTIL
363005327	TATIANA APARECIDA DE OLIVEIRA	PROFESSOR DE EDUCAÇÃO INFANTIL	363011055	TEREZINHA ROSELY DA SILVA	PROFESSOR DE EDUCAÇÃO INFANTIL
363012964	TATIANA APARECIDA DIAS SOARES	PROFESSOR DE EDUCAÇÃO INFANTIL	363000047	THABATHA SEIXAS DOS SANTOS	PROFESSOR DE EDUCAÇÃO INFANTIL
363001538	TATIANA CARVALHO MORAES DA SILVA	PROFESSOR DE EDUCAÇÃO INFANTIL	363006263	THAIANE DE PAULA SATO	PROFESSOR DE EDUCAÇÃO INFANTIL
363005178	TATIANA CORTEZ RIBEIRO ARAUJO	PROFESSOR DE EDUCAÇÃO INFANTIL	363004473	THAIANE SANTANA DE ALMEIDA	PROFESSOR DE EDUCAÇÃO INFANTIL
363004450	TATIANA CRISTINA DA SILVA PEREIRA	PROFESSOR DE EDUCAÇÃO INFANTIL	363000675	THAIS AMORIM ARANTES	PROFESSOR DE EDUCAÇÃO INFANTIL
363001133	TATIANA DE OLIVEIRA ALVES REIS	PROFESSOR DE EDUCAÇÃO INFANTIL	363013368	THAIS ANDRADE RIBEIRO DOS SANTOS	PROFESSOR DE EDUCAÇÃO INFANTIL
363005681	TATIANA FAZAN	PROFESSOR DE EDUCAÇÃO INFANTIL	363005954	THAIS APARECIDA BENEDITO	PROFESSOR DE EDUCAÇÃO INFANTIL
363001183	TATIANA KELLY SANTOS CARDOSO	PROFESSOR DE EDUCAÇÃO INFANTIL	363012098	THAIS APARECIDA PEREIRA BATISTA	PROFESSOR DE EDUCAÇÃO INFANTIL
363003843	TATIANA LANG CIANFRONE	PROFESSOR DE EDUCAÇÃO INFANTIL	363010650	THAIS CAMILA DE SOUZA	PROFESSOR DE EDUCAÇÃO INFANTIL
363005949	TATIANA MANUCE DIAS	PROFESSOR DE EDUCAÇÃO INFANTIL	363005259	THAIS CRISTINA BRAGA GONCALVES	PROFESSOR DE EDUCAÇÃO INFANTIL
363010170	TATIANA PEREIRA DE ABREU	PROFESSOR DE EDUCAÇÃO INFANTIL	363009223	THAIS CRISTINA FELICIANO SIQUEIRA GOMES	PROFESSOR DE EDUCAÇÃO INFANTIL
363008291	TATIANA PEREIRA GUERRA PEIXE COELHO	PROFESSOR DE EDUCAÇÃO INFANTIL	363002835	THAIS DE ALMEIDA DOMINGUES MIRANDA	PROFESSOR DE EDUCAÇÃO INFANTIL
363005392	TATIANA VIEIRA PAIVA	PROFESSOR DE EDUCAÇÃO INFANTIL	363013765	THAIS DE PAIVA FERNANDES	PROFESSOR DE EDUCAÇÃO INFANTIL
363000606	TATIANE APARECIDA CAMPOS PIRASSOL	PROFESSOR DE EDUCAÇÃO INFANTIL	363002284	THAIS DE SOUZA ANKERMANN DE AZEVEDO SILVA	PROFESSOR DE EDUCAÇÃO INFANTIL
363011531	TATIANE CAMILA SOARES MARQUES DA SILVA	PROFESSOR DE EDUCAÇÃO INFANTIL	363004207	THAIS DEBORA DA SILVA VERDERIO	PROFESSOR DE EDUCAÇÃO INFANTIL
363004866	TATIANE COSTA MATONOVIC	PROFESSOR DE EDUCAÇÃO INFANTIL	363002448	THAIS ERIANA DE PAULA SALATINI	PROFESSOR DE EDUCAÇÃO INFANTIL
363005638	TATIANE CRISTINE TAVARES	PROFESSOR DE EDUCAÇÃO INFANTIL	363001874	THAIS FERNANDA BATISTA	PROFESSOR DE EDUCAÇÃO INFANTIL
363009151	TATIANE DE SOUZA CARVALHO DA SILVA	PROFESSOR DE EDUCAÇÃO INFANTIL	363002604	THAIS FERNANDA LOPES RIBEIRO	PROFESSOR DE EDUCAÇÃO INFANTIL
363000381	TATIANE FARIA MORAIS	PROFESSOR DE EDUCAÇÃO INFANTIL	363007582	THAIS FERNANDA SANTOS MIRANDA	PROFESSOR DE EDUCAÇÃO INFANTIL
363002903	TATIANE IRACI DE SOUSA OLIMPIO	PROFESSOR DE EDUCAÇÃO INFANTIL	363002873	THAIS GERMANO DE FREITAS	PROFESSOR DE EDUCAÇÃO INFANTIL
363008676	TATIANE PAULA DA SILVA TEIXEIRA	PROFESSOR DE EDUCAÇÃO INFANTIL	363006644	THAIS HELENA GALDINO DA SILVA	PROFESSOR DE EDUCAÇÃO INFANTIL
363005078	TATIANE ROSA DE PAULA SILVA	PROFESSOR DE EDUCAÇÃO INFANTIL	363012765	THAIS LEMES DIAS DA CRUZ	PROFESSOR DE EDUCAÇÃO INFANTIL
363010206	TATIANE SANTOS DE MIRANDA	PROFESSOR DE EDUCAÇÃO INFANTIL	363010296	THAIS MUNHOZ PEREIRA	PROFESSOR DE EDUCAÇÃO INFANTIL



363002223	THAIS NASCIMENTO SANTOS	PROFESSOR DE EDUCAÇÃO INFANTIL	363003793	VALERIA APARECIDA RIBEIRO	PROFESSOR DE EDUCAÇÃO INFANTIL
363003029	THAIS PEREIRA MAGALHAES DA SILVA	PROFESSOR DE EDUCAÇÃO INFANTIL	363012572	VALERIA BRAZ DE BASTOS POSTAL	PROFESSOR DE EDUCAÇÃO INFANTIL
363005621	THAIS SILVA	PROFESSOR DE EDUCAÇÃO INFANTIL	363007513	VALERIA CRISTINA LIMA	PROFESSOR DE EDUCAÇÃO INFANTIL
363000753	THAIS TAVARES DA SILVA	PROFESSOR DE EDUCAÇÃO INFANTIL	363001593	VALERIA DA SILVA FERREIRA	PROFESSOR DE EDUCAÇÃO INFANTIL
363006315	THAISA CRISTINA GONALVES MATIAZI	PROFESSOR DE EDUCAÇÃO INFANTIL	363003488	VALERIA DE CASSIA BARBOSA	PROFESSOR DE EDUCAÇÃO INFANTIL
363007365	THAISA INES DE CARVALHO DINIZ DA SILVA	PROFESSOR DE EDUCAÇÃO INFANTIL	363007163	VALERIA G SANT ANA PINTO	PROFESSOR DE EDUCAÇÃO INFANTIL
363005071	THAISE BERLATO DAVANZO	PROFESSOR DE EDUCAÇÃO INFANTIL	363012109	VALERIA GONCALVES DE OLIVEIRA	PROFESSOR DE EDUCAÇÃO INFANTIL
363010123	THAIZ MIRYAM DE OLIVEIRA ANDRADE	PROFESSOR DE EDUCAÇÃO INFANTIL	363009252	VALERIA MARIA DA SILVA DOMINGOS	PROFESSOR DE EDUCAÇÃO INFANTIL
363006586	THALISSA MILENA BARBOSA INACIO SALDANHA	PROFESSOR DE EDUCAÇÃO INFANTIL	363011474	VALERIA RAMOS CARDOSO	PROFESSOR DE EDUCAÇÃO INFANTIL
363001936	THALITA DA SILVA	PROFESSOR DE EDUCAÇÃO INFANTIL	363012483	VALERIA RAMOS PAIXAO	PROFESSOR DE EDUCAÇÃO INFANTIL
363001029	THALITA RAMOS SUCHARSKI	PROFESSOR DE EDUCAÇÃO INFANTIL	363011388	VALERIA ROSA DE CARVALHO OLIVEIRA	PROFESSOR DE EDUCAÇÃO INFANTIL
363007183	THALITA SANTANA BARBOSA CARACA	PROFESSOR DE EDUCAÇÃO INFANTIL	363011916	VALERIA ROSA DOS SANTOS	PROFESSOR DE EDUCAÇÃO INFANTIL
363008142	THALITA TROGILDO OLIVEIRA PASSOS	PROFESSOR DE EDUCAÇÃO INFANTIL	363009768	VALERIA VESPASIANO DALACQUA	PROFESSOR DE EDUCAÇÃO INFANTIL
363012553	THALITTA CHAGAS OLIVARES	PROFESSOR DE EDUCAÇÃO INFANTIL	363004448	VALESCA CRISTINE NEVES	PROFESSOR DE EDUCAÇÃO INFANTIL
363008719	THAMIRES BEATRIZ FONSECA MACHADO	PROFESSOR DE EDUCAÇÃO INFANTIL	363012827	VALKIRIA APARECIDA CALIXTO FERREIRA ROSA	PROFESSOR DE EDUCAÇÃO INFANTIL
363002463	THAMIRES DA SILVA ROCHA OLIVEIRA	PROFESSOR DE EDUCAÇÃO INFANTIL	363000156	VALMIRA DOS SANTOS SANTANA	PROFESSOR DE EDUCAÇÃO INFANTIL
363003436	THAMIRES FERNANDA DA CUNHA	PROFESSOR DE EDUCAÇÃO INFANTIL	363000180	VALQUIRIA APARECIDA DE SIQUEIRA TEIXEIRA	PROFESSOR DE EDUCAÇÃO INFANTIL
363006722	THAMIRES GRAZIELLE DA SILVA	PROFESSOR DE EDUCAÇÃO INFANTIL	363010035	VALQUIRIA NOGUEIRA	PROFESSOR DE EDUCAÇÃO INFANTIL
363008235	THAMIRIS MOREIRA DA SILVA DOS SANTOS	PROFESSOR DE EDUCAÇÃO INFANTIL	363002728	VANDERLEI VICENTE DE MORAES	PROFESSOR DE EDUCAÇÃO INFANTIL
363013485	THAYNA MENDES TEIXEIRA	PROFESSOR DE EDUCAÇÃO INFANTIL	363003845	VANEI CONCEICAO NASCIMENTO	PROFESSOR DE EDUCAÇÃO INFANTIL
363003665	THAYNA SANCHES SILVA	PROFESSOR DE EDUCAÇÃO INFANTIL	363009999	VANESS HONORATO DA CRUZ SANTOS	PROFESSOR DE EDUCAÇÃO INFANTIL
363006044	THAYNA SANTOS DE PAIVA	PROFESSOR DE EDUCAÇÃO INFANTIL	363005699	VANESSA APARECIDA CARDOSO FORTES	PROFESSOR DE EDUCAÇÃO INFANTIL
363003590	THAYS MARINA COSTA SENA DOS SANTOS	PROFESSOR DE EDUCAÇÃO INFANTIL	363002140	VANESSA APARECIDA DA CUNHA PEREIRA	PROFESSOR DE EDUCAÇÃO INFANTIL
363011691	THELMA DE ARAUJO FERRAZ	PROFESSOR DE EDUCAÇÃO INFANTIL	363007958	VANESSA APARECIDA DE SIQUEIRA ALVES DAMAZIO	PROFESSOR DE EDUCAÇÃO INFANTIL
363002539	THEREZA CRISTINA CUSTODIO	PROFESSOR DE EDUCAÇÃO INFANTIL	363005261	VANESSA APARECIDA DOS SANTOS MENDONCA	PROFESSOR DE EDUCAÇÃO INFANTIL
363006172	THIAGO ALBERT SOUSA DE OLIVEIRA	PROFESSOR DE EDUCAÇÃO INFANTIL	363011788	VANESSA APARECIDA DOS SANTOS PEREIRA	PROFESSOR DE EDUCAÇÃO INFANTIL
363008660	THIAGO GARCIA DOS SANTOS	PROFESSOR DE EDUCAÇÃO INFANTIL	363002855	VANESSA APARECIDA FERNANDES SARAIVA	PROFESSOR DE EDUCAÇÃO INFANTIL
363006254	TICIANE DE ALBUQUERQUE PINTO	PROFESSOR DE EDUCAÇÃO INFANTIL	363001297	VANESSA APARECIDA LUNA GENEROSO	PROFESSOR DE EDUCAÇÃO INFANTIL
363010166	TUANI VITORIA DA SILVA	PROFESSOR DE EDUCAÇÃO INFANTIL	363009357	VANESSA APARECIDA PALIANI DA SILVA	PROFESSOR DE EDUCAÇÃO INFANTIL
363011479	TUANY PINHEIRO DOS SANTOS	PROFESSOR DE EDUCAÇÃO INFANTIL	363005448	VANESSA CAROLINA LIMA IVO	PROFESSOR DE EDUCAÇÃO INFANTIL
363006414	VAGNER LUS DE JESUS	PROFESSOR DE EDUCAÇÃO INFANTIL	363011363	VANESSA CRISTIANE DA SILVA CASSIANO	PROFESSOR DE EDUCAÇÃO INFANTIL
363011230	VALDELICE APARECIDA NASCIMENTO	PROFESSOR DE EDUCAÇÃO INFANTIL	363004810	VANESSA CRISTINA DE OLIVEIRA RODRIGUES	PROFESSOR DE EDUCAÇÃO INFANTIL
363004497	VALDENES SIMEAO	PROFESSOR DE EDUCAÇÃO INFANTIL	363001545	VANESSA DA SILVA GOMES DE OLIVEIRA	PROFESSOR DE EDUCAÇÃO INFANTIL
363008003	VALDICEA MACHADO DE SOUZA	PROFESSOR DE EDUCAÇÃO INFANTIL	363012358	VANESSA DOS REIS VIEIRA	PROFESSOR DE EDUCAÇÃO INFANTIL
363007347	VALDIR ANTONIO MACHADO JUNIOR	PROFESSOR DE EDUCAÇÃO INFANTIL	363009041	VANESSA DOS SANTOS PENINCK	PROFESSOR DE EDUCAÇÃO INFANTIL
363008626	VALDIRENE DE FARIA	PROFESSOR DE EDUCAÇÃO INFANTIL	363013309	VANESSA DOS SANTOS ROSA	PROFESSOR DE EDUCAÇÃO INFANTIL
363003971	VALDIRENE MATHEUS MARINS	PROFESSOR DE EDUCAÇÃO INFANTIL	363011093	VANESSA DUARTE BARBOSA	PROFESSOR DE EDUCAÇÃO INFANTIL
363000874	VALDIRENE MOREIRA DOS SANTOS MARTINS	PROFESSOR DE EDUCAÇÃO INFANTIL	363012240	VANESSA ELIAS DOS ANJOS	PROFESSOR DE EDUCAÇÃO INFANTIL
363007313	VALDIRENE VASCONCELOS SANTANA IZIQUE	PROFESSOR DE EDUCAÇÃO INFANTIL	363012342	VANESSA ERICA PAULA DA SILVA	PROFESSOR DE EDUCAÇÃO INFANTIL



363001961	VANESSA FARIAS DE ALMEIDA	PROFESSOR DE EDUCAÇÃO INFANTIL	363000847	VILMA APARECIDA SIMAO	PROFESSOR DE EDUCAÇÃO INFANTIL
363013297	VANESSA GARCIA SIQUEIRA RIBEIRO	PROFESSOR DE EDUCAÇÃO INFANTIL	363000099	VILMA FLORIANO DOS SANTOS SILVA	PROFESSOR DE EDUCAÇÃO INFANTIL
363007468	VANESSA LEANDRO	PROFESSOR DE EDUCAÇÃO INFANTIL	363004635	VILMA PEREIRA CUPERTINO	PROFESSOR DE EDUCAÇÃO INFANTIL
363004738	VANESSA LOPES RIBEIRO MESQUITA	PROFESSOR DE EDUCAÇÃO INFANTIL	363003936	VILMA PIRES SCHEPENS	PROFESSOR DE EDUCAÇÃO INFANTIL
363008549	VANESSA MARQUES DOS SANTOS GONZAGA	PROFESSOR DE EDUCAÇÃO INFANTIL	363011469	VINICIUS DE ANDRADE BOTELHO	PROFESSOR DE EDUCAÇÃO INFANTIL
363007982	VANESSA MICHELE LEITE DA SILVA	PROFESSOR DE EDUCAÇÃO INFANTIL	363003739	VIRGINIA SERRANO VASCONCELOS MONTEIRO	PROFESSOR DE EDUCAÇÃO INFANTIL
363012195	VANESSA MOREIRA DA SILVA	PROFESSOR DE EDUCAÇÃO INFANTIL	363007967	VITORIA CAROLINE DA COSTA	PROFESSOR DE EDUCAÇÃO INFANTIL
363012786	VANESSA PEREIRA SIQUEIRA	PROFESSOR DE EDUCAÇÃO INFANTIL	363005941	VITORIA FERNANDES MAGALHAES	PROFESSOR DE EDUCAÇÃO INFANTIL
363003848	VANESSA REGINA DE SOUZA XESQUEVIXOS DE SIQUEIRA	PROFESSOR DE EDUCAÇÃO INFANTIL	363005493	VITORIA KALYNE ABRANTES PEREIRA	PROFESSOR DE EDUCAÇÃO INFANTIL
363013608	VANESSA RIBEIRO DE FARIA AMARAL	PROFESSOR DE EDUCAÇÃO INFANTIL	363001909	VITORIA LUIZA DOS SANTOS	PROFESSOR DE EDUCAÇÃO INFANTIL
363004851	VANESSA RODRIGUES DA MATA SILVA	PROFESSOR DE EDUCAÇÃO INFANTIL	363011180	VITORIA REGINA SILVA MOREIRA	PROFESSOR DE EDUCAÇÃO INFANTIL
363011754	VANESSA SHIRLEY ROCHA VIGNOL	PROFESSOR DE EDUCAÇÃO INFANTIL	363012162	VITORIA ROBERTA PRIANTI GOMES DA SILVA	PROFESSOR DE EDUCAÇÃO INFANTIL
363002031	VANESSA SOUSA HONORIO	PROFESSOR DE EDUCAÇÃO INFANTIL	363005644	VIVIAN APARECIDA CARDOSO BAPTISTELA	PROFESSOR DE EDUCAÇÃO INFANTIL
363004737	VANESSA VILELA TEIXEIRA CINTRA	PROFESSOR DE EDUCAÇÃO INFANTIL	363008020	VIVIAN APARECIDA DA SILVA	PROFESSOR DE EDUCAÇÃO INFANTIL
363010721	VANIA ALMEIDA DOS SANTOS	PROFESSOR DE EDUCAÇÃO INFANTIL	363003841	VIVIANE ALVES MARTINS FERNANDES	PROFESSOR DE EDUCAÇÃO INFANTIL
363003101	VANIA CRISTINA CASTILHO MOTTA	PROFESSOR DE EDUCAÇÃO INFANTIL	363001469	VIVIANE APARECIDA DOS SANTOS MOURA	PROFESSOR DE EDUCAÇÃO INFANTIL
363009213	VANIA CRISTINA JUSTINO	PROFESSOR DE EDUCAÇÃO INFANTIL	363006520	VIVIANE APARECIDA PEREIRA SANTOS	PROFESSOR DE EDUCAÇÃO INFANTIL
363000020	VANIA DE FATIMA LIMA ALMEIDA	PROFESSOR DE EDUCAÇÃO INFANTIL	363011502	VIVIANE APARECIDA PEREIRA SANTOS	PROFESSOR DE EDUCAÇÃO INFANTIL
363001181	VANIA DOS SANTOS COSTA REAL GRIGOLETTE	PROFESSOR DE EDUCAÇÃO INFANTIL	363002525	VIVIANE APARECIDA PUPO FERREIRA	PROFESSOR DE EDUCAÇÃO INFANTIL
363002011	VANIA FERNANDES NOLASCO PEREIRA	PROFESSOR DE EDUCAÇÃO INFANTIL	363009576	VIVIANE BARBOSA DOS SANTOS FOGACA	PROFESSOR DE EDUCAÇÃO INFANTIL
363000211	VANIA HONORATO GOMES	PROFESSOR DE EDUCAÇÃO INFANTIL	363005032	VIVIANE CAMARGO DOS SANTOS ALCANTARA	PROFESSOR DE EDUCAÇÃO INFANTIL
363000507	VANIA LUCIA SILVA DE MORAES	PROFESSOR DE EDUCAÇÃO INFANTIL	363007566	VIVIANE CAROLINA ALVES DOS SANTOS	PROFESSOR DE EDUCAÇÃO INFANTIL
363010580	VANIA ROSANA MALTA	PROFESSOR DE EDUCAÇÃO INFANTIL	363009991	VIVIANE CAROLINA DE SIQUEIRA MACHADO	PROFESSOR DE EDUCAÇÃO INFANTIL
363006867	VANUSA PEREIRA COELHO DOS SANTOS	PROFESSOR DE EDUCAÇÃO INFANTIL	363008428	VIVIANE CORREIA AMORIM	PROFESSOR DE EDUCAÇÃO INFANTIL
363012885	VANUZA RODRIGUS FERREIRA	PROFESSOR DE EDUCAÇÃO INFANTIL	363001585	VIVIANE DOS SANTOS DOMINGUES	PROFESSOR DE EDUCAÇÃO INFANTIL
363002041	VERA LUCIA APARECIDA LESSA	PROFESSOR DE EDUCAÇÃO INFANTIL	363007003	VIVIANE DUARTE MORAES	PROFESSOR DE EDUCAÇÃO INFANTIL
363011237	VERA LUCIA ARAUJO MARQUES	PROFESSOR DE EDUCAÇÃO INFANTIL	363008969	VIVIANE LEAO PEREIRA RIBEIRO	PROFESSOR DE EDUCAÇÃO INFANTIL
363005529	VERA LUCIA DA SILVA	PROFESSOR DE EDUCAÇÃO INFANTIL	363012201	VIVIANE MENDES LIRA	PROFESSOR DE EDUCAÇÃO INFANTIL
363005876	VERA LUCIA DA SILVA	PROFESSOR DE EDUCAÇÃO INFANTIL	363009902	VIVIANE PAULA DOS SANTOS	PROFESSOR DE EDUCAÇÃO INFANTIL
363007348	VERONICA APARECIDA VILAS BOAS	PROFESSOR DE EDUCAÇÃO INFANTIL	363002841	WAGNA ANDRADE SILVA	PROFESSOR DE EDUCAÇÃO INFANTIL
363007960	VERONICA CRISTINA PEREIRA ARICE	PROFESSOR DE EDUCAÇÃO INFANTIL	363000284	WALKIRIA FERNANDA SILVA MACHADO GOULART	PROFESSOR DE EDUCAÇÃO INFANTIL
363013684	VERONICA CRISTINA SILVA VIANNA	PROFESSOR DE EDUCAÇÃO INFANTIL	363008980	WANDERLINO IBRAHIM ORLANDI CARDOSO	PROFESSOR DE EDUCAÇÃO INFANTIL
363010391	VERONICA ELEODORO ARAUJO	PROFESSOR DE EDUCAÇÃO INFANTIL	363012178	WANESSA DE SOUZA FERREIRA	PROFESSOR DE EDUCAÇÃO INFANTIL
363010581	VERONICA MACENA DO NASCIMENTO GOMES	PROFESSOR DE EDUCAÇÃO INFANTIL	363007845	WELBYA REGINA SILVEIRA FALQUE	PROFESSOR DE EDUCAÇÃO INFANTIL
363009579	VERONICA MARIA NASCIMENTO DE ALMEIDA	PROFESSOR DE EDUCAÇÃO INFANTIL	363008102	WENDY GRASIELE DA SILVA	PROFESSOR DE EDUCAÇÃO INFANTIL
363001919	VERONICA MARINA TEMOTEO DA SILVA	PROFESSOR DE EDUCAÇÃO INFANTIL	363002721	WILTON ALEXANDRO ARAUJO BEBIANO	PROFESSOR DE EDUCAÇÃO INFANTIL
363000665	VICENTINA VIEIRA DE SOUZA	PROFESSOR DE EDUCAÇÃO INFANTIL	363008078	YASMIM ALVES DA COSTA	PROFESSOR DE EDUCAÇÃO INFANTIL
363010986	VICTORIA ANGELICA MARTINS DOS SANTOS	PROFESSOR DE EDUCAÇÃO INFANTIL	363000125	YASMIM DA SILVA SANTOS	PROFESSOR DE EDUCAÇÃO INFANTIL
363013158	VICTORIA DA SILVA ARAUJO	PROFESSOR DE EDUCAÇÃO INFANTIL	363005466	YASMIN APARECIDA RIBEIRO	PROFESSOR DE EDUCAÇÃO INFANTIL



363006642	YLLANNA GABRIELLA RODRIGUES	PROFESSOR DE EDUCAÇÃO INFANTIL	363001117	ADRIANA DE FATIMA RAMOS	PROFESSOR DE ENSINO FUNDAMENTAL
363011206	YONE MOREIRA MOMILLI MEDEIROS DE SOUZA	PROFESSOR DE EDUCAÇÃO INFANTIL	363013716	ADRIANA DE JESUS BRITO	PROFESSOR DE ENSINO FUNDAMENTAL
363004808	YVANICE MENDES SOARES	PROFESSOR DE EDUCAÇÃO INFANTIL	363003421	ADRIANA DE SIQUEIRA PINTO MACEDO	PROFESSOR DE ENSINO FUNDAMENTAL
363001213	ZAIRA TATIANA DE SOUSA	PROFESSOR DE EDUCAÇÃO INFANTIL	363001234	ADRIANA DO NASCIMENTO FROES	PROFESSOR DE ENSINO FUNDAMENTAL
363002005	ZARA ELIDIA SILVA	PROFESSOR DE EDUCAÇÃO INFANTIL	363003241	ADRIANA DOS SANTOS	PROFESSOR DE ENSINO FUNDAMENTAL
363006067	ZELIA DE FATIMA GARCIA	PROFESSOR DE EDUCAÇÃO INFANTIL	363011035	ADRIANA EVANGELISTA DA SILVA CABRERA	PROFESSOR DE ENSINO FUNDAMENTAL
363011197	ZELMA LAVRAS DOS SANTOS	PROFESSOR DE EDUCAÇÃO INFANTIL	363002934	ADRIANA FERREIRA CATUREBA	PROFESSOR DE ENSINO FUNDAMENTAL
363002061	ZENAIDE ESPINDOLA DOS SANTOS	PROFESSOR DE EDUCAÇÃO INFANTIL	363006579	ADRIANA FRANCISCA DA SILVA	PROFESSOR DE ENSINO FUNDAMENTAL
363000957	ZENILDA DE FATIMA MARCIANO	PROFESSOR DE EDUCAÇÃO INFANTIL	363010518	ADRIANA LEMES DE LIMA	PROFESSOR DE ENSINO FUNDAMENTAL
363004850	ZILANDA GOMES DA SILVA	PROFESSOR DE EDUCAÇÃO INFANTIL	363008121	ADRIANA LOPES RIBEIRO	PROFESSOR DE ENSINO FUNDAMENTAL
363001516	ZILDA DIAS VIEIRA	PROFESSOR DE EDUCAÇÃO INFANTIL	363007410	ADRIANA MARIA CONCEICAO SALVADOR ARRUDA	PROFESSOR DE ENSINO FUNDAMENTAL
363003393	ZORAIDE SILVA COSTA	PROFESSOR DE EDUCAÇÃO INFANTIL	363012874	ADRIANA MARIA FRANCISCO DE SOUZA	PROFESSOR DE ENSINO FUNDAMENTAL
363009447	ZULEICA CHRISTIAN DA SILVA DIAS	PROFESSOR DE EDUCAÇÃO INFANTIL	363008304	ADRIANA MARTINS DE SOUZA SA	PROFESSOR DE ENSINO FUNDAMENTAL
363013438	ZULEIKA GERTRUDES DE AGUIAR PASSOS	PROFESSOR DE EDUCAÇÃO INFANTIL	363005747	ADRIANA MARTINS LIMA	PROFESSOR DE ENSINO FUNDAMENTAL
363000781	ABIGAIL DE ATHAYDES MAGARFFO	PROFESSOR DE ENSINO FUNDAMENTAL	363000767	ADRIANA MIRIAM DOS SANTOS	PROFESSOR DE ENSINO FUNDAMENTAL
363000646	ADAILSON INOCENCIO DE MENEZES	PROFESSOR DE ENSINO FUNDAMENTAL	363013703	ADRIANA NEVES DE SOUZA	PROFESSOR DE ENSINO FUNDAMENTAL
363013122	ADAMARES CRISTINA DA SILVA SANTOS	PROFESSOR DE ENSINO FUNDAMENTAL	363005251	ADRIANA PAULA DE SOUZA	PROFESSOR DE ENSINO FUNDAMENTAL
363005538	ADAN ALVES MOREIRA	PROFESSOR DE ENSINO FUNDAMENTAL	363011444	ADRIANA PEDROSO DE JESUS	PROFESSOR DE ENSINO FUNDAMENTAL
363003680	ADELAIDE DO NASCIMENTO JOVITA	PROFESSOR DE ENSINO FUNDAMENTAL	363008725	ADRIANA PEREIRA DE PAULA	PROFESSOR DE ENSINO FUNDAMENTAL
363013763	ADENIZE RAMOS DE LIMA URNA	PROFESSOR DE ENSINO FUNDAMENTAL	363007060	ADRIANA REIS DE PAULA SILVA	PROFESSOR DE ENSINO FUNDAMENTAL
363007761	ADINELANDE SOUZA SA TELES	PROFESSOR DE ENSINO FUNDAMENTAL	363006448	ADRIANA SANTANA DE OLIVEIRA	PROFESSOR DE ENSINO FUNDAMENTAL
363012802	ADRIANA APARECIDA DE FARIA	PROFESSOR DE ENSINO FUNDAMENTAL	363013843	ADRIANA SIQUEIRA FERREIRA DA SILVA	PROFESSOR DE ENSINO FUNDAMENTAL
363004365	ADRIANA APARECIDA DE MORAIS SILVEIRA	PROFESSOR DE ENSINO FUNDAMENTAL	363004446	ADRIANA SOUZA DA SILVA	PROFESSOR DE ENSINO FUNDAMENTAL
363007417	ADRIANA APARECIDA DE SOUZA	PROFESSOR DE ENSINO FUNDAMENTAL	363007912	ADRIANA VIEIRA DE FREITAS	PROFESSOR DE ENSINO FUNDAMENTAL
363004267	ADRIANA APARECIDA DEODATO	PROFESSOR DE ENSINO FUNDAMENTAL	363004475	ADRIANE ISABELLY MARTINS DE OLIVEIRA BAGDZEVICIUS	PROFESSOR DE ENSINO FUNDAMENTAL
363013004	ADRIANA APARECIDA DO CARMO FUKUSHIMA	PROFESSOR DE ENSINO FUNDAMENTAL	363001643	ADRIELE ALINE DE SOUZA FREIRE	PROFESSOR DE ENSINO FUNDAMENTAL
363001270	ADRIANA APARECIDA GUIMARAES	PROFESSOR DE ENSINO FUNDAMENTAL	363006162	ADRIELE MOTA RODRIGUES MARINHO	PROFESSOR DE ENSINO FUNDAMENTAL
363010732	ADRIANA APARECIDA HENRIQUE DE CAMPOS	PROFESSOR DE ENSINO FUNDAMENTAL	363001976	ADRIELLE LOBO MARTINS	PROFESSOR DE ENSINO FUNDAMENTAL
363005947	ADRIANA APARECIDA SOUZA DE CASTILHO	PROFESSOR DE ENSINO FUNDAMENTAL	363003098	ADRIELLY DOS SANTOS CUSTODIO	PROFESSOR DE ENSINO FUNDAMENTAL
363001361	ADRIANA BARBOSA DE FARIAS SILVA	PROFESSOR DE ENSINO FUNDAMENTAL	363003666	ADRIELLY RODRIGUES VERAS	PROFESSOR DE ENSINO FUNDAMENTAL
363013711	ADRIANA CORREA DE ARAUJO	PROFESSOR DE ENSINO FUNDAMENTAL	363010991	ADRYERLLE DE SOUZA VALENTIM	PROFESSOR DE ENSINO FUNDAMENTAL
363005163	ADRIANA CRISTINA APARECIDA OLIVEIRA BOTELHO	PROFESSOR DE ENSINO FUNDAMENTAL	363008248	AGATHA CRISTINA SOUZA DE PAULA	PROFESSOR DE ENSINO FUNDAMENTAL
363006460	ADRIANA CRISTINA CORREA NASCIMENTO	PROFESSOR DE ENSINO FUNDAMENTAL	363008800	AGATHA FERNANDES DE MELO	PROFESSOR DE ENSINO FUNDAMENTAL
363010538	ADRIANA CRISTINA NATAL FERREIRA	PROFESSOR DE ENSINO FUNDAMENTAL	363007463	AGDA MARTINS DE MORAIS	PROFESSOR DE ENSINO FUNDAMENTAL
363007434	ADRIANA CRISTINA PEREIRA GONCALVES DOS SANTOS	PROFESSOR DE ENSINO FUNDAMENTAL	363006758	AGHATA DOS SANTOS SOUZA ALVIM	PROFESSOR DE ENSINO FUNDAMENTAL
363000793	ADRIANA CRISTINA SANTOS CARACA	PROFESSOR DE ENSINO FUNDAMENTAL	363003180	AISLA CRISTINE DAMASIO DEFENDI	PROFESSOR DE ENSINO FUNDAMENTAL
363012463	ADRIANA DE CASSIA VERGUEIRO CASSIANO	PROFESSOR DE ENSINO FUNDAMENTAL	363000307	ALANA FERNANDA CASTILHO GONZAGA	PROFESSOR DE ENSINO FUNDAMENTAL
363006444	ADRIANA DE CASTRO FERREIRA	PROFESSOR DE ENSINO FUNDAMENTAL	363008023	ALANA FERREIRA ROSATI	PROFESSOR DE ENSINO FUNDAMENTAL
363005235	ADRIANA DE FATIMA BRITO	PROFESSOR DE ENSINO FUNDAMENTAL	363008017	ALANY VALERIA DA SILVA LIMA	PROFESSOR DE ENSINO FUNDAMENTAL



363006063	ALBIRLENE LIMA DOS SANTOS ALVES	PROFESSOR DE ENSINO FUNDAMENTAL	363003862	ALICE CATARINA SOUZA RODRIGUES ALVES	PROFESSOR DE ENSINO FUNDAMENTAL
363006218	ALCIONE SEVERINA DA SILVA BARROS	PROFESSOR DE ENSINO FUNDAMENTAL	363004330	ALICE DE OLIVEIRA BARROS	PROFESSOR DE ENSINO FUNDAMENTAL
363006049	ALDAIRA GONCALVES	PROFESSOR DE ENSINO FUNDAMENTAL	363011062	ALINE ALVES ANTONIO	PROFESSOR DE ENSINO FUNDAMENTAL
363012751	ALDALEIA DE MORAES PAULA CASEMIRO	PROFESSOR DE ENSINO FUNDAMENTAL	363005944	ALINE ALVES FERREIRA DA SILVA	PROFESSOR DE ENSINO FUNDAMENTAL
363000330	ALDEMARÁ ELIZANGELA JUNIOR	PROFESSOR DE ENSINO FUNDAMENTAL	363000078	ALINE APARECIDA DE LIRA	PROFESSOR DE ENSINO FUNDAMENTAL
363006138	ALDENEDES COSTA DA SILVA	PROFESSOR DE ENSINO FUNDAMENTAL	363008671	ALINE CAMPOS CAMARGO	PROFESSOR DE ENSINO FUNDAMENTAL
363002587	ALECIA RAMOS DE SOUZA	PROFESSOR DE ENSINO FUNDAMENTAL	363007483	ALINE CARLA DOS SANTOS	PROFESSOR DE ENSINO FUNDAMENTAL
363003598	ALESSANDRA ALVES GARCIA	PROFESSOR DE ENSINO FUNDAMENTAL	363010208	ALINE CAVALCANTE JUNHO SOARES	PROFESSOR DE ENSINO FUNDAMENTAL
363007106	ALESSANDRA ALVES ROSAS	PROFESSOR DE ENSINO FUNDAMENTAL	363001273	ALINE CRISTINA ALVES SILVA LIMA	PROFESSOR DE ENSINO FUNDAMENTAL
363006794	ALESSANDRA APARECIDA DA SILVA	PROFESSOR DE ENSINO FUNDAMENTAL	363000928	ALINE CRISTINA CARDOSO MENECUCCI	PROFESSOR DE ENSINO FUNDAMENTAL
363011836	ALESSANDRA APARECIDA DOS SANTOS NAVARRO	PROFESSOR DE ENSINO FUNDAMENTAL	363006875	ALINE CRSTINA DA SIVA	PROFESSOR DE ENSINO FUNDAMENTAL
363008587	ALESSANDRA APARECIDA PEREIRA	PROFESSOR DE ENSINO FUNDAMENTAL	363007821	ALINE DA SILVA	PROFESSOR DE ENSINO FUNDAMENTAL
363008154	ALESSANDRA BENTO DOS SANTOS	PROFESSOR DE ENSINO FUNDAMENTAL	363008016	ALINE DE OLIVEIRA EDUARDO	PROFESSOR DE ENSINO FUNDAMENTAL
363013659	ALESSANDRA CRISTINA SILVEIRA ROSA	PROFESSOR DE ENSINO FUNDAMENTAL	363000597	ALINE DE PAULA CARVALHO	PROFESSOR DE ENSINO FUNDAMENTAL
363004782	ALESSANDRA FERNANDES	PROFESSOR DE ENSINO FUNDAMENTAL	363001435	ALINE DE PAULA SANTOS	PROFESSOR DE ENSINO FUNDAMENTAL
363013041	ALESSANDRA MARILUCI BRAZ RABELLO	PROFESSOR DE ENSINO FUNDAMENTAL	363008956	ALINE DE SIQUEIRA LOPES	PROFESSOR DE ENSINO FUNDAMENTAL
363008095	ALESSANDRA MARTINS	PROFESSOR DE ENSINO FUNDAMENTAL	363003271	ALINE DE SOUSA RODRIGUES	PROFESSOR DE ENSINO FUNDAMENTAL
363006373	ALESSANDRA PAVAN	PROFESSOR DE ENSINO FUNDAMENTAL	363003342	ALINE DOS SANTOS DA SILVA	PROFESSOR DE ENSINO FUNDAMENTAL
363001811	ALESSANDRA PEREIRA BALTAZAR	PROFESSOR DE ENSINO FUNDAMENTAL	363008747	ALINE DOS SANTOS LIMA CHAVES	PROFESSOR DE ENSINO FUNDAMENTAL
363003799	ALESSANDRA PEREIRA DE SOUZA	PROFESSOR DE ENSINO FUNDAMENTAL	363008942	ALINE FARIA DUARTE	PROFESSOR DE ENSINO FUNDAMENTAL
363009602	ALESSANDRA REGINA ANDRADE RIBEIRO	PROFESSOR DE ENSINO FUNDAMENTAL	363002983	ALINE FREITAS DA COSTA	PROFESSOR DE ENSINO FUNDAMENTAL
363000415	ALESSANDRA RODRIGUES DA SILVA SOUZA	PROFESSOR DE ENSINO FUNDAMENTAL	363010453	ALINE GABRIELA MARTINS DOS SANTOS	PROFESSOR DE ENSINO FUNDAMENTAL
363001827	ALESSANDRA SANTANA DA TRINDADE	PROFESSOR DE ENSINO FUNDAMENTAL	363000567	ALINE GRAZIELA DE MORAES	PROFESSOR DE ENSINO FUNDAMENTAL
363012084	ALESSANRA LUCIENE BARBOSA	PROFESSOR DE ENSINO FUNDAMENTAL	363001898	ALINE GUIDINI DE SOUSA	PROFESSOR DE ENSINO FUNDAMENTAL
363006761	ALETEIA PATRICIA SILVA VASCONCELOS	PROFESSOR DE ENSINO FUNDAMENTAL	363000346	ALINE KELLY MENDONCA RIBEIRO	PROFESSOR DE ENSINO FUNDAMENTAL
363002494	ALETEIA SALOPA MENDES	PROFESSOR DE ENSINO FUNDAMENTAL	363011232	ALINE MARIA DE LIMA CARDOSO	PROFESSOR DE ENSINO FUNDAMENTAL
363011009	ALEXANDRA APARECIDA CASSIANO	PROFESSOR DE ENSINO FUNDAMENTAL	363003044	ALINE MARIA LOPES FERREIRA	PROFESSOR DE ENSINO FUNDAMENTAL
363002465	ALEXANDRA APARECIDA GONCALVES	PROFESSOR DE ENSINO FUNDAMENTAL	363010746	ALINE MONTEIRO DOS SANTOS GRENDDEL	PROFESSOR DE ENSINO FUNDAMENTAL
363010489	ALEXANDRA CRISTINA SANTOS TESIMA	PROFESSOR DE ENSINO FUNDAMENTAL	363002639	ALINE NOBRE DAS NEVES	PROFESSOR DE ENSINO FUNDAMENTAL
363000240	ALEXANDRA MARIA BORGES FERRAZ	PROFESSOR DE ENSINO FUNDAMENTAL	363000286	ALINE OLIVEIRA DA SILVA	PROFESSOR DE ENSINO FUNDAMENTAL
363005565	ALEXANDRE HENRIQUE SANTOS	PROFESSOR DE ENSINO FUNDAMENTAL	363005923	ALINE PEREIRA DOS SANTOS	PROFESSOR DE ENSINO FUNDAMENTAL
363005709	ALEXANDRE RODRIGUES PEREZ	PROFESSOR DE ENSINO FUNDAMENTAL	363004158	ALINE PRISCILA GUERREIRO COELHO	PROFESSOR DE ENSINO FUNDAMENTAL
363011167	ALEXANDRE ZICARDI	PROFESSOR DE ENSINO FUNDAMENTAL	363007153	ALINE REGINA ALVES MATOPE	PROFESSOR DE ENSINO FUNDAMENTAL
363002298	ALEXIA VITORIA ALMEIDA	PROFESSOR DE ENSINO FUNDAMENTAL	363003547	ALINE RIBEIRO CARDOSO DA GUIA	PROFESSOR DE ENSINO FUNDAMENTAL
363004023	ALEXSANDRA GOMES MARTINS DE CARVALHO	PROFESSOR DE ENSINO FUNDAMENTAL	363001540	ALINE RIBEIRO DE MELO	PROFESSOR DE ENSINO FUNDAMENTAL
363003634	ALEXSANDRA PEREIRA LEITE DE SOUZA	PROFESSOR DE ENSINO FUNDAMENTAL	363011696	ALINE RIBEIRO MINA	PROFESSOR DE ENSINO FUNDAMENTAL
363008644	ALEXSANDRA SPOLIDORIO DA ROCHA SOUZA	PROFESSOR DE ENSINO FUNDAMENTAL	363013627	ALINE SANTANA DE MORAES SANTOS	PROFESSOR DE ENSINO FUNDAMENTAL
363000053	ALEXSANDRO DE OLIVEIRA	PROFESSOR DE ENSINO FUNDAMENTAL	363000136	ALINE SANTOS DA SILVA	PROFESSOR DE ENSINO FUNDAMENTAL
363013545	ALEXSANDRO PABLO DE CASTRO FERREIRA	PROFESSOR DE ENSINO FUNDAMENTAL	363001610	ALINE TAMIRES BARBOSA	PROFESSOR DE ENSINO FUNDAMENTAL



363000976	ALINE TAMIRES DA SILVA INSA	PROFESSOR DE ENSINO FUNDAMENTAL	363000345	ANA CLAUDIA DE MIRANDA	PROFESSOR DE ENSINO FUNDAMENTAL
363002353	ALINE XAVIER SANTOS	PROFESSOR DE ENSINO FUNDAMENTAL	363012743	ANA CLAUDIA DE OLIVEIRA FERREIRA	PROFESSOR DE ENSINO FUNDAMENTAL
363002787	ALINESOARES RIBEIRO	PROFESSOR DE ENSINO FUNDAMENTAL	363002514	ANA CLAUDIA DO NASCIMENTO	PROFESSOR DE ENSINO FUNDAMENTAL
363005888	ALLANA RAMOS CAPUCCI	PROFESSOR DE ENSINO FUNDAMENTAL	363012268	ANA CLAUDIA DOS SANTOS COSTA	PROFESSOR DE ENSINO FUNDAMENTAL
363010751	ALTAMIRA GONCALVES SOUTO TALPAI	PROFESSOR DE ENSINO FUNDAMENTAL	363010683	ANA CLAUDIA EMILIANO SANTOS DA SILVA	PROFESSOR DE ENSINO FUNDAMENTAL
363005754	AMANDA ALBUQUERQUE GOMES DE ASSIS CRUZ	PROFESSOR DE ENSINO FUNDAMENTAL	363013902	ANA CLAUDIA FELICIANO DE OLIVEIRA	PROFESSOR DE ENSINO FUNDAMENTAL
363005236	AMANDA ALDWIN DE SOUZA ALMEIDA MENDES	PROFESSOR DE ENSINO FUNDAMENTAL	363005410	ANA CLAUDIA MENDES SILVA	PROFESSOR DE ENSINO FUNDAMENTAL
363002338	AMANDA APARECIDA VIEIRA ARAUJO	PROFESSOR DE ENSINO FUNDAMENTAL	363005229	ANA CLAUDIA PAIS PAIXAO DIAS	PROFESSOR DE ENSINO FUNDAMENTAL
363005680	AMANDA BATISTA DOS SANTOS	PROFESSOR DE ENSINO FUNDAMENTAL	363010163	ANA CRISTINA ALVES FIGUEIRA	PROFESSOR DE ENSINO FUNDAMENTAL
363004275	AMANDA CAROLINE BRAGA	PROFESSOR DE ENSINO FUNDAMENTAL	363013253	ANA ELISA RIBEIRO	PROFESSOR DE ENSINO FUNDAMENTAL
363007788	AMANDA DE OLIVEIRA ELEUTERIO	PROFESSOR DE ENSINO FUNDAMENTAL	363007084	ANA ELIZA RIBEIRO	PROFESSOR DE ENSINO FUNDAMENTAL
363012738	AMANDA DE PAULA MOTA	PROFESSOR DE ENSINO FUNDAMENTAL	363002582	ANA FLAVIA DE LIMA SANTOS	PROFESSOR DE ENSINO FUNDAMENTAL
363002658	AMANDA LEITE SOS SANTOS	PROFESSOR DE ENSINO FUNDAMENTAL	363000855	ANA FLAVIA DOS SANTOS GOUVEA	PROFESSOR DE ENSINO FUNDAMENTAL
363008637	AMANDA LOPES DE ANDRADE NERI	PROFESSOR DE ENSINO FUNDAMENTAL	363012558	ANA JULIA CARVALHO DE OLIVEIRA	PROFESSOR DE ENSINO FUNDAMENTAL
363000062	AMANDA NOGUEIRA MENDES	PROFESSOR DE ENSINO FUNDAMENTAL	363009623	ANA KARINA DE CARVALHO ARCIPRETI ROCHA	PROFESSOR DE ENSINO FUNDAMENTAL
363001094	AMANDA OLIVEIRA DOS SANTOS SAVOIA	PROFESSOR DE ENSINO FUNDAMENTAL	363012568	ANA LARA PAIVA MOREIRA	PROFESSOR DE ENSINO FUNDAMENTAL
363010714	AMANDA RAMOS HARRISBERGER CONSIGLIO	PROFESSOR DE ENSINO FUNDAMENTAL	363000494	ANA LAURA FREITAS RANGEL	PROFESSOR DE ENSINO FUNDAMENTAL
363000425	AMANDA ROGER DA SILVA	PROFESSOR DE ENSINO FUNDAMENTAL	363005385	ANA LETICIA DA SILVA	PROFESSOR DE ENSINO FUNDAMENTAL
363001655	AMELIA MOTTA NEVES JANUARIO	PROFESSOR DE ENSINO FUNDAMENTAL	363001161	ANA LIA ROCHA COELHO VENEZIANI	PROFESSOR DE ENSINO FUNDAMENTAL
363008140	ANA BEATRIZ DE PAULA SANTOS LIMA	PROFESSOR DE ENSINO FUNDAMENTAL	363008427	ANA LUCIA DE ANDRADE BICUDO	PROFESSOR DE ENSINO FUNDAMENTAL
363001531	ANA BEATRIZ RIBEIRO DE SIQUEIRA	PROFESSOR DE ENSINO FUNDAMENTAL	363003415	ANA LUCIA GOMES DA SILVA BARBOSA	PROFESSOR DE ENSINO FUNDAMENTAL
363007577	ANA CAROLINA CARVALHO FERNANDES SIQUEIRA	PROFESSOR DE ENSINO FUNDAMENTAL	363010881	ANA LUCIA RODRIGUES CANDIDO	PROFESSOR DE ENSINO FUNDAMENTAL
363013125	ANA CAROLINA DA MATA SILBA	PROFESSOR DE ENSINO FUNDAMENTAL	363004102	ANA LUIZA BRANQUINHO MOTTA	PROFESSOR DE ENSINO FUNDAMENTAL
363006398	ANA CAROLINA DE OLIVEIRA CARVALHO NEVES	PROFESSOR DE ENSINO FUNDAMENTAL	363011756	ANA MARIA BAPTISTA	PROFESSOR DE ENSINO FUNDAMENTAL
363004098	ANA CAROLINA DOS SANTOS OLIVEIRA	PROFESSOR DE ENSINO FUNDAMENTAL	363001294	ANA MARIA DE ALMEIDA SALES	PROFESSOR DE ENSINO FUNDAMENTAL
363012166	ANA CAROLINA GUEDES FERNANDES DE SOUSA	PROFESSOR DE ENSINO FUNDAMENTAL	363000994	ANA MARIA RIBEIRO PEREIRA	PROFESSOR DE ENSINO FUNDAMENTAL
363009504	ANA CAROLINA GUILHERME LOURENCO	PROFESSOR DE ENSINO FUNDAMENTAL	363008314	ANA MARIA VILELA DE REZENDE SANTOS	PROFESSOR DE ENSINO FUNDAMENTAL
363011186	ANA CAROLINA MALHEIRO FERNANDES RIBEIRO	PROFESSOR DE ENSINO FUNDAMENTAL	363011361	ANA MIRELA MARTINS SOUSA	PROFESSOR DE ENSINO FUNDAMENTAL
363011735	ANA CAROLINA PRUDENCIO WILTER DA COSTA LIGABO GOLCALVES	PROFESSOR DE ENSINO FUNDAMENTAL	363007707	ANA NERI RAMOS PESSOA	PROFESSOR DE ENSINO FUNDAMENTAL
363001190	ANA CAROLINA SOUZA BEZERRA	PROFESSOR DE ENSINO FUNDAMENTAL	363000051	ANA PAULA ALMEIDA DE SOUSA FARIA	PROFESSOR DE ENSINO FUNDAMENTAL
363001425	ANA CAROLINA TAVARES DA SILVA	PROFESSOR DE ENSINO FUNDAMENTAL	363006898	ANA PAULA BERTO	PROFESSOR DE ENSINO FUNDAMENTAL
363013042	ANA CAROLINE OLIVEIRA DA SILVA	PROFESSOR DE ENSINO FUNDAMENTAL	363012899	ANA PAULA CRUZ DE ANDRADE	PROFESSOR DE ENSINO FUNDAMENTAL
363009005	ANA CATARINA OLIVEIRA SILVERIO DE SOUZA	PROFESSOR DE ENSINO FUNDAMENTAL	363010945	ANA PAULA DA SILVA NATALI	PROFESSOR DE ENSINO FUNDAMENTAL
363010481	ANA CECILIA FERREIRA DE BARROS	PROFESSOR DE ENSINO FUNDAMENTAL	363004802	ANA PAULA DE CARVALHO CASTILHO	PROFESSOR DE ENSINO FUNDAMENTAL
363002710	ANA CLAUDIA ALBINO RODRIGUES	PROFESSOR DE ENSINO FUNDAMENTAL	363006941	ANA PAULA DE CARVALHO SCHIAVENIN	PROFESSOR DE ENSINO FUNDAMENTAL
363006767	ANA CLAUDIA DA CONCEICAO BEGNANI CAVALCANTE	PROFESSOR DE ENSINO FUNDAMENTAL	363009413	ANA PAULA DE FATIMA SEBASTIAO	PROFESSOR DE ENSINO FUNDAMENTAL
363005557	ANA CLAUDIA DA COSTA ARICE TEIXEIRA	PROFESSOR DE ENSINO FUNDAMENTAL	363000687	ANA PAULA DE MORAIS LEMOS	PROFESSOR DE ENSINO FUNDAMENTAL
363012624	ANA CLAUDIA DE MAGALHAES GUEDES	PROFESSOR DE ENSINO FUNDAMENTAL	363001179	ANA PAULA DE OLIVEIRA	PROFESSOR DE ENSINO FUNDAMENTAL
			363002926	ANA PAULA DE OLIVEIRA OSLER	PROFESSOR DE ENSINO FUNDAMENTAL



363007011	ANA PAULA DE SOUSA ALMEIDA VIEIRA	PROFESSOR DE ENSINO FUNDAMENTAL	363007439	ANDREIA AP. M. DE FIGUEIREDO DOS SANTOS	PROFESSOR DE ENSINO FUNDAMENTAL
363005010	ANA PAULA DE SOUZA SILVA	PROFESSOR DE ENSINO FUNDAMENTAL	363011606	ANDREIA APARECIDA DE CARVALHO DOMINGUES	PROFESSOR DE ENSINO FUNDAMENTAL
363004615	ANA PAULA DO NASCIMENTO COSTA	PROFESSOR DE ENSINO FUNDAMENTAL	363003618	ANDREIA APARECIDA DE MORAES ALMEIDA	PROFESSOR DE ENSINO FUNDAMENTAL
363006393	ANA PAULA DOS SANTOS	PROFESSOR DE ENSINO FUNDAMENTAL	363009978	ANDREIA APARECIDA FURLAN BERNARDO DA SILVA	PROFESSOR DE ENSINO FUNDAMENTAL
363005308	ANA PAULA FERREIRA GRANATO	PROFESSOR DE ENSINO FUNDAMENTAL	363006519	ANDREIA APARECIDA ROCHA	PROFESSOR DE ENSINO FUNDAMENTAL
363009815	ANA PAULA GOMES GONCALVES	PROFESSOR DE ENSINO FUNDAMENTAL	363000424	ANDREIA APARECIDA VIEIRA DE MARCO	PROFESSOR DE ENSINO FUNDAMENTAL
363003899	ANA PAULA GONZAGA AMORIM	PROFESSOR DE ENSINO FUNDAMENTAL	363005047	ANDREIA CRAITINA PEREIRA DOS SANTOS	PROFESSOR DE ENSINO FUNDAMENTAL
363012316	ANA PAULA IWAMOTO RODRIGUES	PROFESSOR DE ENSINO FUNDAMENTAL	363000169	ANDREIA CRISTINA DA MOTA LIMA	PROFESSOR DE ENSINO FUNDAMENTAL
363013364	ANA PAULA LEITE ASSIS	PROFESSOR DE ENSINO FUNDAMENTAL	363005066	ANDREIA CRISTINA DOS SANTOS	PROFESSOR DE ENSINO FUNDAMENTAL
363007277	ANA PAULA MARCONDES SIQUEIRA	PROFESSOR DE ENSINO FUNDAMENTAL	363012637	ANDREIA DE PAULA QUEIROZ	PROFESSOR DE ENSINO FUNDAMENTAL
363007737	ANA PAULA MARINS DE SOUZA	PROFESSOR DE ENSINO FUNDAMENTAL	363005277	ANDREIA MATOS CAMILO DE SOUZA GABRIEL	PROFESSOR DE ENSINO FUNDAMENTAL
363003124	ANA PAULA MARQUES FERREIRA	PROFESSOR DE ENSINO FUNDAMENTAL	363012504	ANDRESA CRISTINA LATARO FERNANDES	PROFESSOR DE ENSINO FUNDAMENTAL
363002072	ANA PAULA MUNIZ DE FARIA PINNA	PROFESSOR DE ENSINO FUNDAMENTAL	363002767	ANDRESSA APARECIDA RAMOS	PROFESSOR DE ENSINO FUNDAMENTAL
363002992	ANA PAULA NAKANO	PROFESSOR DE ENSINO FUNDAMENTAL	363009103	ANDRESSA BIANCA DOS SANTOS DE SA	PROFESSOR DE ENSINO FUNDAMENTAL
363011313	ANA PAULA RAIMUNDO	PROFESSOR DE ENSINO FUNDAMENTAL	363002645	ANDRESSA CAMPOS PEREIRA	PROFESSOR DE ENSINO FUNDAMENTAL
363006329	ANA PAULA RAMOS NOGUEIRA	PROFESSOR DE ENSINO FUNDAMENTAL	363006900	ANDRESSA CAROLINE DE FARIA SILVA	PROFESSOR DE ENSINO FUNDAMENTAL
363011240	ANA PAULA REGINA DO NASCIMENTO OLIVEIRA	PROFESSOR DE ENSINO FUNDAMENTAL	363001912	ANDRESSA CRISTINE ARAUJO NADIR DIAS	PROFESSOR DE ENSINO FUNDAMENTAL
363006509	ANA PAULA RODRIGUES	PROFESSOR DE ENSINO FUNDAMENTAL	363006558	ANDRESSA DOS SANTOS SILVA	PROFESSOR DE ENSINO FUNDAMENTAL
363004595	ANA PAULA ROMAO PINHEIRO	PROFESSOR DE ENSINO FUNDAMENTAL	363008409	ANDRESSA GESSIANE DOS SANTOS	PROFESSOR DE ENSINO FUNDAMENTAL
363008972	ANA PAULA SANTOS AMARO DE FARIAS	PROFESSOR DE ENSINO FUNDAMENTAL	363011252	ANDRESSA RIBEIRO PEREIRA	PROFESSOR DE ENSINO FUNDAMENTAL
363003989	ANA PAULA SANTOS PEREIRA SILVA	PROFESSOR DE ENSINO FUNDAMENTAL	363012574	ANDRESSA YIDA GONALVES DOS SANTOS	PROFESSOR DE ENSINO FUNDAMENTAL
363011014	ANA PAULA SILVA CANDIDO DA FOSENCA	PROFESSOR DE ENSINO FUNDAMENTAL	363007799	ANE CAROLINE VITAL DE SOUZA	PROFESSOR DE ENSINO FUNDAMENTAL
363008837	ANA ROSA DOS SANTOS CONSIGLIO DE CASTRO	PROFESSOR DE ENSINO FUNDAMENTAL	363004111	ANELISE RAMOS CERQUEIRA REIS SANTOS	PROFESSOR DE ENSINO FUNDAMENTAL
363000388	ANA TAMIRES SOUZA DINIZ	PROFESSOR DE ENSINO FUNDAMENTAL	363004496	ANELIZA BRAZ DE SOUZA LEITE	PROFESSOR DE ENSINO FUNDAMENTAL
363000225	ANA THAIS REZENDE SANTOS DE SOUZA	PROFESSOR DE ENSINO FUNDAMENTAL	363001653	ANELIZE ALBUQUERQUE	PROFESSOR DE ENSINO FUNDAMENTAL
363000979	ANALIZA DOS SANTOS	PROFESSOR DE ENSINO FUNDAMENTAL	363002451	ANELIZE FRANCIELE DE LIMA TORRES	PROFESSOR DE ENSINO FUNDAMENTAL
363010248	ANDERSON PUIM	PROFESSOR DE ENSINO FUNDAMENTAL	363002521	ANESIA CRISTINA DOS SANTOS	PROFESSOR DE ENSINO FUNDAMENTAL
363011596	ANDERSON ROBERTO DE MORAES	PROFESSOR DE ENSINO FUNDAMENTAL	363011188	ANGELA CRISTINA RIBEIRO MARQUES	PROFESSOR DE ENSINO FUNDAMENTAL
363001436	ANDRE STECCHINI	PROFESSOR DE ENSINO FUNDAMENTAL	363003181	ANGELA CRISTINA SOARES PASSOS	PROFESSOR DE ENSINO FUNDAMENTAL
363011911	ANDREA APARECIDA DE OLIVEIRA	PROFESSOR DE ENSINO FUNDAMENTAL	363011618	ANGELA DA SILVA CONCEICAO	PROFESSOR DE ENSINO FUNDAMENTAL
363000640	ANDREA DE JESUS PITORRI	PROFESSOR DE ENSINO FUNDAMENTAL	363013817	ANGELA LIMA DE OLIVEIRA	PROFESSOR DE ENSINO FUNDAMENTAL
363000864	ANDREA DE SANTANA MENDONANASCIMENTO	PROFESSOR DE ENSINO FUNDAMENTAL	363004428	ANGELA MARIA DA SILVA LUIS	PROFESSOR DE ENSINO FUNDAMENTAL
363005662	ANDREA FERNANDES DA SILVA BONADIO	PROFESSOR DE ENSINO FUNDAMENTAL	363004921	ANGELA MARIA DA SILVA SOUZA TAVARES	PROFESSOR DE ENSINO FUNDAMENTAL
363000851	ANDREA LEITE	PROFESSOR DE ENSINO FUNDAMENTAL	363001640	ANGELA MARIA DE SOUZA OLIVEIRA	PROFESSOR DE ENSINO FUNDAMENTAL
363001671	ANDREA NUNES DE SOUZA	PROFESSOR DE ENSINO FUNDAMENTAL	363003698	ANGELA MARIA MANOEL SANTOS	PROFESSOR DE ENSINO FUNDAMENTAL
363006942	ANDREA PEREIRA DA SILVA	PROFESSOR DE ENSINO FUNDAMENTAL	363007587	ANGELA VIEIRA NUNES	PROFESSOR DE ENSINO FUNDAMENTAL
363005541	ANDREA SUELEN APARECIDA DE LIMA SANTOS	PROFESSOR DE ENSINO FUNDAMENTAL	363003346	ANGELICA BRANDAO RENOVATO	PROFESSOR DE ENSINO FUNDAMENTAL
363011678	ANDREA TEODORO DOS SANTOS	PROFESSOR DE ENSINO FUNDAMENTAL	363003136	ANGELICA CARVALHO DE OLIVEIRA	PROFESSOR DE ENSINO FUNDAMENTAL
363005660	ANDREIA ANDRADE DOS SANTOS	PROFESSOR DE ENSINO FUNDAMENTAL	363005044	ANGELICA DE JESUS	PROFESSOR DE ENSINO FUNDAMENTAL



363005672	ANGELITA DOS SANTOS PEREIRA	PROFESSOR DE ENSINO FUNDAMENTAL	363003459	BEATRIZ FERREIRA CRUZ	PROFESSOR DE ENSINO FUNDAMENTAL
363009542	ANGELITA MARIA DOS SANTOS	PROFESSOR DE ENSINO FUNDAMENTAL	363006503	BEATRIZ GABRIELLE SOUSA DA SILVA	PROFESSOR DE ENSINO FUNDAMENTAL
363000878	ANGLICA MOTTA DA SILVA	PROFESSOR DE ENSINO FUNDAMENTAL	363005768	BEATRIZ GOMES BARBOSA	PROFESSOR DE ENSINO FUNDAMENTAL
363012384	ANNA ELISA FIORI	PROFESSOR DE ENSINO FUNDAMENTAL	363001548	BEATRIZ GONCALVES DOS SANTOS	PROFESSOR DE ENSINO FUNDAMENTAL
363005789	ANNA FLAVIA JULIO RENATO	PROFESSOR DE ENSINO FUNDAMENTAL	363013920	BEATRIZ RIBERA DE LIMA	PROFESSOR DE ENSINO FUNDAMENTAL
363002095	ANNA FLAVIA SILVA MAIA	PROFESSOR DE ENSINO FUNDAMENTAL	363009245	BEATRIZ RODRIGUES LUCAS	PROFESSOR DE ENSINO FUNDAMENTAL
363002644	ANNA KAROLINE DA CONCEIÇÃO PARENTE	PROFESSOR DE ENSINO FUNDAMENTAL	363003788	BEATRIZ VELASCO FAGUNDES	PROFESSOR DE ENSINO FUNDAMENTAL
363000219	ANTONIA CASSIA BORTOTO DE MELO	PROFESSOR DE ENSINO FUNDAMENTAL	363003426	BENEDITA DA COSTA SANTOS	PROFESSOR DE ENSINO FUNDAMENTAL
363007550	ANTONIA CLEIDE DE SOUZA SOARES	PROFESSOR DE ENSINO FUNDAMENTAL	363006156	BENEDITA DA COSTA SANTOS	PROFESSOR DE ENSINO FUNDAMENTAL
363009572	ANTONIA DE FATIMA FAGUNDES SALLES	PROFESSOR DE ENSINO FUNDAMENTAL	363007188	BIANCA ALINE SOARES	PROFESSOR DE ENSINO FUNDAMENTAL
363003947	ANTONIA EDILMA GOMES VIEIRA	PROFESSOR DE ENSINO FUNDAMENTAL	363007429	BIANCA APARECIDA DE FREITAS SILVA	PROFESSOR DE ENSINO FUNDAMENTAL
363008531	ANTONIA LUCINEIDE RUFINO DA SILVA	PROFESSOR DE ENSINO FUNDAMENTAL	363005559	BIANCA CARDOSO DA SILVA	PROFESSOR DE ENSINO FUNDAMENTAL
363010438	ANTONIO MARCOS VITORIO FERREIRA	PROFESSOR DE ENSINO FUNDAMENTAL	363000508	BIANCA DE MORAES	PROFESSOR DE ENSINO FUNDAMENTAL
363000033	AOANA DE ANDRADE MOREIRA DA SILVA	PROFESSOR DE ENSINO FUNDAMENTAL	363000030	BIANCA DE OLIVEIRA MEIRELES	PROFESSOR DE ENSINO FUNDAMENTAL
363012139	APOENA SOUZA SANTOS FERNANDES	PROFESSOR DE ENSINO FUNDAMENTAL	363003765	BIANCA DO PRADO OLIVEIRA CABRAL	PROFESSOR DE ENSINO FUNDAMENTAL
363004129	ARIADNE DE ALMEIDA OLIVEIRA	PROFESSOR DE ENSINO FUNDAMENTAL	363001049	BIANCA FARIA PACHECO	PROFESSOR DE ENSINO FUNDAMENTAL
363005015	ARIANE ALEXANDRINA WENCESLAU DOS SANTOS	PROFESSOR DE ENSINO FUNDAMENTAL	363012688	BIANCA FREIRE DA SILVA	PROFESSOR DE ENSINO FUNDAMENTAL
363012824	ARIANE APARECIDA DE OLIVEIRA	PROFESSOR DE ENSINO FUNDAMENTAL	363002880	BIANCA OLIVEIRA DOS SANTOS	PROFESSOR DE ENSINO FUNDAMENTAL
363011547	ARIANE BERNARDES DOS SANTOS SOUZA	PROFESSOR DE ENSINO FUNDAMENTAL	363008779	BIANCA PELOGGIA FAUSTINO	PROFESSOR DE ENSINO FUNDAMENTAL
363007160	ARIANE CAMBRAIA DIAS	PROFESSOR DE ENSINO FUNDAMENTAL	363002345	BIDIAN DOS SANTOS SOUZA	PROFESSOR DE ENSINO FUNDAMENTAL
363001749	ARIANE CRISTINA ASLANIAN	PROFESSOR DE ENSINO FUNDAMENTAL	363004005	BOENEDITA MARIA RODRIGUES MARTINEZ MORENO	PROFESSOR DE ENSINO FUNDAMENTAL
363013167	ARIANE DE ARAUJO FERREIRA	PROFESSOR DE ENSINO FUNDAMENTAL	363003852	BRENDA ALEJANDRA DE OLIVEIRA RIVEROS	PROFESSOR DE ENSINO FUNDAMENTAL
363002296	ARIANE DE FATIMA RIBEIRO	PROFESSOR DE ENSINO FUNDAMENTAL	363001835	BRENDA POLIANA ALVES DA SILVA	PROFESSOR DE ENSINO FUNDAMENTAL
363000255	ARIANE DE OLIVEIRA	PROFESSOR DE ENSINO FUNDAMENTAL	363008891	BRUNA ADRIANE CARVALHO VIEIRA DE MATTOS	PROFESSOR DE ENSINO FUNDAMENTAL
363000172	ARIANE GERMANO DE LIMA GABRIEL	PROFESSOR DE ENSINO FUNDAMENTAL	363013511	BRUNA APARECIDA FARIA DE MORAES	PROFESSOR DE ENSINO FUNDAMENTAL
363009867	ARIANE GUIMARAES FERREIRA	PROFESSOR DE ENSINO FUNDAMENTAL	363011491	BRUNA BOTELHO DE MOURA OLIVEIRA	PROFESSOR DE ENSINO FUNDAMENTAL
363009171	ARIANE WEISS DA SILVA	PROFESSOR DE ENSINO FUNDAMENTAL	363009241	BRUNA CAMPOS RIBEIRO	PROFESSOR DE ENSINO FUNDAMENTAL
363008498	ARIELLE SPOLIDORIO DA ROCHA SOUZA	PROFESSOR DE ENSINO FUNDAMENTAL	363008875	BRUNA CERRETTI MACEDO	PROFESSOR DE ENSINO FUNDAMENTAL
363009217	ARINE IWAMOTO SANCHES FAGUNDES	PROFESSOR DE ENSINO FUNDAMENTAL	363011057	BRUNA CORNELIO SERAPIAO	PROFESSOR DE ENSINO FUNDAMENTAL
363009277	ARLENE CRISTINA SIQUEIRA DE SOUZA	PROFESSOR DE ENSINO FUNDAMENTAL	363000853	BRUNA CORREA SOUZA LINO	PROFESSOR DE ENSINO FUNDAMENTAL
363005120	AUGUSTA DE FATIMA DINIZ MORAES	PROFESSOR DE ENSINO FUNDAMENTAL	363003770	BRUNA CORREA SUNTAQUE DO NASCIMENTO	PROFESSOR DE ENSINO FUNDAMENTAL
363007820	AUREA BALDUINO RAMOS	PROFESSOR DE ENSINO FUNDAMENTAL	363000501	BRUNA CRISTINA COSTA CARDOSO VIEIRA	PROFESSOR DE ENSINO FUNDAMENTAL
363002281	AURICELIA FERREIRA RIAL DE ALCANTARA	PROFESSOR DE ENSINO FUNDAMENTAL	363005562	BRUNA CRISTINA DE SOUSA	PROFESSOR DE ENSINO FUNDAMENTAL
363000733	AYRA FRANCYNE DE MORAES ALVES	PROFESSOR DE ENSINO FUNDAMENTAL	363003020	BRUNA CRISTINA NOGUEIRA SANTIAGO	PROFESSOR DE ENSINO FUNDAMENTAL
363001258	BARBARA APARECIDA DOS SANTOS BRASIL	PROFESSOR DE ENSINO FUNDAMENTAL	363013288	BRUNA DE ANDRADE LEITE DA SILVA	PROFESSOR DE ENSINO FUNDAMENTAL
363002086	BARBARA DE ABREU BUENO	PROFESSOR DE ENSINO FUNDAMENTAL	363005867	BRUNA DE BRITTO GONCALVES DE CAMPOS	PROFESSOR DE ENSINO FUNDAMENTAL
363008760	BARBARA FERNANDA SANTOS DE OLIVEIRA	PROFESSOR DE ENSINO FUNDAMENTAL	363004636	BRUNA DE JESUS CORDEI	PROFESSOR DE ENSINO FUNDAMENTAL
363007593	BARBARA MARIA RIO BRANCO CORREIA	PROFESSOR DE ENSINO FUNDAMENTAL	363008300	BRUNA DE OLIVEIRA SODRE MELO	PROFESSOR DE ENSINO FUNDAMENTAL
363010278	BARBARA VITA SATIRO	PROFESSOR DE ENSINO FUNDAMENTAL	363000560	BRUNA DEMETRIO PUERARI DE OLIVEIRA	PROFESSOR DE ENSINO FUNDAMENTAL



363009812	BRUNA DINIZ LOPES	PROFESSOR DE ENSINO FUNDAMENTAL	363010015	CAMILA DOS REIS NASCIMENTO	PROFESSOR DE ENSINO FUNDAMENTAL
363010496	BRUNA FRANCO RAMOS	PROFESSOR DE ENSINO FUNDAMENTAL	363000784	CAMILA FATIMA FRANCISCO OLIVEIRA ESPINDOLA	PROFESSOR DE ENSINO FUNDAMENTAL
363001872	BRUNA FREIRE DE SOUZA	PROFESSOR DE ENSINO FUNDAMENTAL	363007868	CAMILA FERNANDA RIBEIRO FAGUNDES	PROFESSOR DE ENSINO FUNDAMENTAL
363007842	BRUNA GOMES PIVA	PROFESSOR DE ENSINO FUNDAMENTAL	363013265	CAMILA IBRAIM ALMEIDA	PROFESSOR DE ENSINO FUNDAMENTAL
363008903	BRUNA GRAZIELA	PROFESSOR DE ENSINO FUNDAMENTAL	363000141	CAMILA JESUELA JESUS DE SOUSA SANTOS	PROFESSOR DE ENSINO FUNDAMENTAL
363000630	BRUNA KARIM DE SOUZA	PROFESSOR DE ENSINO FUNDAMENTAL	363010838	CAMILA LEMES BATISTA	PROFESSOR DE ENSINO FUNDAMENTAL
363000014	BRUNA KEROLYNE SERRA SERIO	PROFESSOR DE ENSINO FUNDAMENTAL	363001379	CAMILA LOPES RIOS	PROFESSOR DE ENSINO FUNDAMENTAL
363005528	BRUNA MARQUES DE SOUZA	PROFESSOR DE ENSINO FUNDAMENTAL	363012289	CAMILA MORAIS CAMILO MATIAS	PROFESSOR DE ENSINO FUNDAMENTAL
363003914	BRUNA MEDEIROS DE LIMA	PROFESSOR DE ENSINO FUNDAMENTAL	363001218	CAMILA NERY BRIGAGAO	PROFESSOR DE ENSINO FUNDAMENTAL
363011971	BRUNA MORAIS DA SILVEIRA	PROFESSOR DE ENSINO FUNDAMENTAL	363001823	CAMILA NEVES DA SILVA	PROFESSOR DE ENSINO FUNDAMENTAL
363011785	BRUNA NATASHA DOS SANTOS	PROFESSOR DE ENSINO FUNDAMENTAL	363008820	CAMILA RAMONE MOYSES	PROFESSOR DE ENSINO FUNDAMENTAL
363006367	BRUNA PATRICIA GOMES SOARES	PROFESSOR DE ENSINO FUNDAMENTAL	363009182	CAMILA SACILOTTO CORREA E CASTRO AZEVEDO	PROFESSOR DE ENSINO FUNDAMENTAL
363000271	BRUNA PAULINO DOS SANTOS	PROFESSOR DE ENSINO FUNDAMENTAL	363009449	CAMILA SEVERO DA SILVA CASTRO	PROFESSOR DE ENSINO FUNDAMENTAL
363006362	BRUNA RAFAELA SILVA RODRIGUES DE OLIVEIRA	PROFESSOR DE ENSINO FUNDAMENTAL	363011151	CAMILA SOUZA GOMES	PROFESSOR DE ENSINO FUNDAMENTAL
363006908	BRUNA RODRIGUES FERNANDES	PROFESSOR DE ENSINO FUNDAMENTAL	363013061	CAMILA TOSINI DA SILVA	PROFESSOR DE ENSINO FUNDAMENTAL
363001766	BRUNA SANT ANA ROSA	PROFESSOR DE ENSINO FUNDAMENTAL	363001083	CAMILA VILELA BRUNI RIBEIRO	PROFESSOR DE ENSINO FUNDAMENTAL
363000929	BRUNA SILVA MENDES	PROFESSOR DE ENSINO FUNDAMENTAL	363003340	CARINA APARECIDA GREGORIO	PROFESSOR DE ENSINO FUNDAMENTAL
363011612	BRUNA SUZEAN ROCHA CHAGAS	PROFESSOR DE ENSINO FUNDAMENTAL	363005767	CARINE DAIANI DOS SANTOS LOPES FLORIANO	PROFESSOR DE ENSINO FUNDAMENTAL
363004633	BRUNA TRINDADE PIRES DOS SANTOS	PROFESSOR DE ENSINO FUNDAMENTAL	363003396	CARLA CLARISSA DA SILVA ALMEIDA	PROFESSOR DE ENSINO FUNDAMENTAL
363005318	BRUNNA AMARO AMARAL BRAGA	PROFESSOR DE ENSINO FUNDAMENTAL	363001201	CARLA CRISTINA DANTAS PEREIRA LOYOLA	PROFESSOR DE ENSINO FUNDAMENTAL
363000006	BRUNO SOARES PASSOS	PROFESSOR DE ENSINO FUNDAMENTAL	363005323	CARLA CRISTINA DUARTE PEREIRA	PROFESSOR DE ENSINO FUNDAMENTAL
363001627	BRYAN PRADO LEMES DOS SANTOS	PROFESSOR DE ENSINO FUNDAMENTAL	363005324	CARLA CRISTINA DUARTE PEREIRA	PROFESSOR DE ENSINO FUNDAMENTAL
363005982	BYANCA APARECIDA MOREIRA MADONA	PROFESSOR DE ENSINO FUNDAMENTAL	363012987	CARLA DE LIMA SOUZA	PROFESSOR DE ENSINO FUNDAMENTAL
363001693	CAMILA ALVES DA SILVA	PROFESSOR DE ENSINO FUNDAMENTAL	363001008	CARLA DE SALES OLIVEIRA LIMA	PROFESSOR DE ENSINO FUNDAMENTAL
363000133	CAMILA ALVES DE CARVALHO	PROFESSOR DE ENSINO FUNDAMENTAL	363010289	CARLA GOMES GONCALVES	PROFESSOR DE ENSINO FUNDAMENTAL
363004037	CAMILA AMANDA DA SILVA	PROFESSOR DE ENSINO FUNDAMENTAL	363008822	CARLA MARIA DA SILVA MARTINS	PROFESSOR DE ENSINO FUNDAMENTAL
363002574	CAMILA APARECIDA PELOGIA FUJARRA	PROFESSOR DE ENSINO FUNDAMENTAL	363013955	CARLA MARIA NOGUEIRA BAPTISTA	PROFESSOR DE ENSINO FUNDAMENTAL
363005532	CAMILA APARECIDA TIDIOLI LAM	PROFESSOR DE ENSINO FUNDAMENTAL	363003034	CARLA MARINA IGNAT	PROFESSOR DE ENSINO FUNDAMENTAL
363003169	CAMILA ARAUJO SILVA	PROFESSOR DE ENSINO FUNDAMENTAL	363012427	CARLA MONTELES CARVALHO	PROFESSOR DE ENSINO FUNDAMENTAL
363005052	CAMILA BEZERRA DA SILVA	PROFESSOR DE ENSINO FUNDAMENTAL	363005985	CARLA PATRICIA BRAGANCA CORREA DE DEUS	PROFESSOR DE ENSINO FUNDAMENTAL
363012462	CAMILA CARDOZO ALMEIDA LIMA	PROFESSOR DE ENSINO FUNDAMENTAL	363005426	CARLA REGINA DA SILVA	PROFESSOR DE ENSINO FUNDAMENTAL
363001210	CAMILA CRISTINE DOS SANTOS DE SOUZA	PROFESSOR DE ENSINO FUNDAMENTAL	363011694	CARLA ROSSANA SAVINO DE ATHAYDE	PROFESSOR DE ENSINO FUNDAMENTAL
363002517	CAMILA DA COSTA ALECRIM	PROFESSOR DE ENSINO FUNDAMENTAL	363000923	CARLENE TOSTES MACEDO SANTOS	PROFESSOR DE ENSINO FUNDAMENTAL
363002300	CAMILA DE ALCANTARA MIRANDA	PROFESSOR DE ENSINO FUNDAMENTAL	363011655	CARLOS ALBERTO DE OLIVEIRA	PROFESSOR DE ENSINO FUNDAMENTAL
363006886	CAMILA DE FATIMA DOS SANTOS	PROFESSOR DE ENSINO FUNDAMENTAL	363004893	CARLOS ANDRE PIMENTEL QUINTAS	PROFESSOR DE ENSINO FUNDAMENTAL
363012362	CAMILA DE OLIVEIRA	PROFESSOR DE ENSINO FUNDAMENTAL	363009939	CARLOS EDUARDO AVANZI	PROFESSOR DE ENSINO FUNDAMENTAL
363004274	CAMILA DE SIQUEIRA ROCHA	PROFESSOR DE ENSINO FUNDAMENTAL	363007688	CARMEM APARECIDA BENTO FRANCO	PROFESSOR DE ENSINO FUNDAMENTAL
363003094	CAMILA DE SOUZA COSTA	PROFESSOR DE ENSINO FUNDAMENTAL	363008019	CARMEN LUCIA DE MIRANDA SILVA	PROFESSOR DE ENSINO FUNDAMENTAL
363000084	CAMILA DO CARMO ANTUNES PINTO	PROFESSOR DE ENSINO FUNDAMENTAL	363000798	CARMEN LUCIA DE MORAES	PROFESSOR DE ENSINO FUNDAMENTAL



363004444	CARMOSA HOLANDA DA SILVA SANTOS	PROFESSOR DE ENSINO FUNDAMENTAL	363010416	CELIA REGINA DOS REIS	PROFESSOR DE ENSINO FUNDAMENTAL
363000903	CAROLINA DE ALMEIDA CIRIACO	PROFESSOR DE ENSINO FUNDAMENTAL	363007810	CELIA ROCHA VIEIRA	PROFESSOR DE ENSINO FUNDAMENTAL
363013211	CAROLINA DE FATIMA RODRIGUES OLIVEIRA	PROFESSOR DE ENSINO FUNDAMENTAL	363010573	CELINA FERREIRA DOS REIS	PROFESSOR DE ENSINO FUNDAMENTAL
363008435	CAROLINA DE LIMA DOS SANTOS SILVA	PROFESSOR DE ENSINO FUNDAMENTAL	363012614	CELINA RIBEIRO PIRES	PROFESSOR DE ENSINO FUNDAMENTAL
363008487	CAROLINA HOLSBACK SILVA	PROFESSOR DE ENSINO FUNDAMENTAL	363004832	CHAHIDE SANTOS MOYSES CERAGIOLI	PROFESSOR DE ENSINO FUNDAMENTAL
363005170	CAROLINA JESUS DE MELO	PROFESSOR DE ENSINO FUNDAMENTAL	363012828	CHARIELE PEREIRA CARDOSO	PROFESSOR DE ENSINO FUNDAMENTAL
363000380	CAROLINA MARIA AMORI AUGUSTO	PROFESSOR DE ENSINO FUNDAMENTAL	363004766	CHRISTIANE APARECIDA DE FATIMA FARIA	PROFESSOR DE ENSINO FUNDAMENTAL
363003578	CAROLINA MARTINS PEREIRA DE OLIVEIRA	PROFESSOR DE ENSINO FUNDAMENTAL	363005776	CHRISTIANE CAROLINA DA SILVA OLIVEIRA FORTUNATO DE MOURA	PROFESSOR DE ENSINO FUNDAMENTAL
363013562	CAROLINA RABELO DE LIMA	PROFESSOR DE ENSINO FUNDAMENTAL	363002589	CHYNTIA VAZ CARDOSO	PROFESSOR DE ENSINO FUNDAMENTAL
363013142	CAROLINA RODRIGUES MOTA MICHELETO MAIA	PROFESSOR DE ENSINO FUNDAMENTAL	363006431	CIBELE ALFANI JORDAO BATISTA	PROFESSOR DE ENSINO FUNDAMENTAL
363001242	CAROLINA SANTOS DOS PRAZERES	PROFESSOR DE ENSINO FUNDAMENTAL	363006459	CIBELE CRISTINA CHAVES	PROFESSOR DE ENSINO FUNDAMENTAL
363001891	CAROLINA SANTOS MOREIRA DA COSTA	PROFESSOR DE ENSINO FUNDAMENTAL	363013349	CIBELE DA SILVA NUNES VENTURINI	PROFESSOR DE ENSINO FUNDAMENTAL
363002673	CAROLINE APARECIDA DE MORAIS	PROFESSOR DE ENSINO FUNDAMENTAL	363013535	CIBELE FLORIANO DOS SANTOS	PROFESSOR DE ENSINO FUNDAMENTAL
363003583	CAROLINE CARDOSO DE OLIVEIRA	PROFESSOR DE ENSINO FUNDAMENTAL	363000543	CILENE DE ARAUJO BRITO MAIA	PROFESSOR DE ENSINO FUNDAMENTAL
363005114	CAROLINE CRISTINA SILVA VIEIRA DANTAS	PROFESSOR DE ENSINO FUNDAMENTAL	363005149	CINTHIA ARIANE GILL BENOSSI RIBEIRO	PROFESSOR DE ENSINO FUNDAMENTAL
363001817	CAROLINE DOS SANTOS CAMILO	PROFESSOR DE ENSINO FUNDAMENTAL	363010790	CINTHYA MARTINS OLIVEIRA DE JESUS	PROFESSOR DE ENSINO FUNDAMENTAL
363001938	CAROLINE MARQUES MAIA	PROFESSOR DE ENSINO FUNDAMENTAL	363003046	CINTIA CRISTINA BOTELHO	PROFESSOR DE ENSINO FUNDAMENTAL
363011054	CAROLINE MENDONCA DOS SANTOS VIEIRA SOUSA	PROFESSOR DE ENSINO FUNDAMENTAL	363003667	CINTIA DANIELI PEREIRA TAMAKI	PROFESSOR DE ENSINO FUNDAMENTAL
363004284	CAROLINE REBECA BRITO DE ARAUJO	PROFESSOR DE ENSINO FUNDAMENTAL	363001146	CINTIA FLAVIANE DA SILVEIRA OLIVEIRA	PROFESSOR DE ENSINO FUNDAMENTAL
363007914	CAROLINE REIS DE REZENDE	PROFESSOR DE ENSINO FUNDAMENTAL	363007841	CINTIA PIANASSOLA	PROFESSOR DE ENSINO FUNDAMENTAL
363004553	CAROLINE SOUZA PEDROSO MARTINS	PROFESSOR DE ENSINO FUNDAMENTAL	363013755	CLARA APARECIDA SIQUEIRA DOS SANTOS	PROFESSOR DE ENSINO FUNDAMENTAL
363002513	CAROLINE TEODORO MARQUES DA SILVA	PROFESSOR DE ENSINO FUNDAMENTAL	363009281	CLARIANA FORTES BARBOSA MACHADO DE SIQUEIRA	PROFESSOR DE ENSINO FUNDAMENTAL
363011189	CAROLINNE SILVA CALIXTO	PROFESSOR DE ENSINO FUNDAMENTAL	363008251	CLARICE DA SILVA MARTINS	PROFESSOR DE ENSINO FUNDAMENTAL
363010044	CASSIA REGINA ORDINE	PROFESSOR DE ENSINO FUNDAMENTAL	363001773	CLARICE RODRIGUES AMARINHO	PROFESSOR DE ENSINO FUNDAMENTAL
363006571	CASSIA REGINA RABELO	PROFESSOR DE ENSINO FUNDAMENTAL	363001869	CLARISSE LOPES DE SOUZA OLIVEIRA	PROFESSOR DE ENSINO FUNDAMENTAL
363012714	CASSIANA DE SOUZA NASCIMENTO	PROFESSOR DE ENSINO FUNDAMENTAL	363007675	CLAUDENICE DA SILVEIRA	PROFESSOR DE ENSINO FUNDAMENTAL
363011327	CASSIANA SANTOS SOUSA	PROFESSOR DE ENSINO FUNDAMENTAL	363006217	CLAUDETE DE FATIMA FARIA BRASIL	PROFESSOR DE ENSINO FUNDAMENTAL
363000516	CATARINA APARECIDA TEIXEIRA	PROFESSOR DE ENSINO FUNDAMENTAL	363013630	CLAUDIA ALVES FERREIRA	PROFESSOR DE ENSINO FUNDAMENTAL
363006618	CATARINA DE ALEXANDRIA REIS SILVA	PROFESSOR DE ENSINO FUNDAMENTAL	363009733	CLAUDIA APARECIDA DE ABREU COSTA	PROFESSOR DE ENSINO FUNDAMENTAL
363004087	CATIA CILENE OLIVEIRA MONTEIRO	PROFESSOR DE ENSINO FUNDAMENTAL	363010250	CLAUDIA APARECIDA FLORIANO SILVA	PROFESSOR DE ENSINO FUNDAMENTAL
363011328	CATIA DOS SANTOS GONZALES SILVA	PROFESSOR DE ENSINO FUNDAMENTAL	363009176	CLAUDIA CARRILHO ROSSI ARAUJO	PROFESSOR DE ENSINO FUNDAMENTAL
363006330	CECILIA DE CARVALHO SILVA	PROFESSOR DE ENSINO FUNDAMENTAL	363000762	CLAUDIA CRISTINA DE SOUZA DOS SANTOS	PROFESSOR DE ENSINO FUNDAMENTAL
363008418	CECILIA PEREIRA DE SANTANA	PROFESSOR DE ENSINO FUNDAMENTAL	363013305	CLAUDIA CRISTINE RODRIGUES DOS SANTOS	PROFESSOR DE ENSINO FUNDAMENTAL
363006952	CECILIA SANTOS OLIVEIRA DE ALVARENGA	PROFESSOR DE ENSINO FUNDAMENTAL	363000536	CLAUDIA DA SILVA PINHO LIMA	PROFESSOR DE ENSINO FUNDAMENTAL
363002692	CECILIANE DE MORAIS MADA	PROFESSOR DE ENSINO FUNDAMENTAL	363010833	CLAUDIA DAS CHAGAS NASCIMENTO	PROFESSOR DE ENSINO FUNDAMENTAL
363008364	CELIA ALVES RIBEIRO FERREIRA	PROFESSOR DE ENSINO FUNDAMENTAL	363009979	CLAUDIA DE LURDES BARBOSA DE OLIVEIRA	PROFESSOR DE ENSINO FUNDAMENTAL
363005594	CELIA BENEDITA FERREIRA DOS SANTOS	PROFESSOR DE ENSINO FUNDAMENTAL	363000702	CLAUDIA MARIA FERREIRA SALES	PROFESSOR DE ENSINO FUNDAMENTAL
363009450	CELIA FERNANDES RODRIGUES	PROFESSOR DE ENSINO FUNDAMENTAL	363010719	CLAUDIA MARIA SILVA MELEGARI	PROFESSOR DE ENSINO FUNDAMENTAL
363002009	CELIA REGINA DA SILVA AMILTON LIMA	PROFESSOR DE ENSINO FUNDAMENTAL			



363000389	CLAUDIA PORTO MENDES BORBONHA	PROFESSOR DE ENSINO FUNDAMENTAL	363010012	CRISTINA PEREIRA DA SILVA SILVESTRE	PROFESSOR DE ENSINO FUNDAMENTAL
363008783	CLAUDIA REGINA DE SOUZA PAIVA	PROFESSOR DE ENSINO FUNDAMENTAL	363008939	CRISTINA PEREIRA DE DEUS SOUSA	PROFESSOR DE ENSINO FUNDAMENTAL
363007193	CLAUDIA TELES DE C TEIXEIRA	PROFESSOR DE ENSINO FUNDAMENTAL	363007466	CRISTINA QUIRINO DOS SANTOS GONCALVES	PROFESSOR DE ENSINO FUNDAMENTAL
363005710	CLAUDINEA DA SILVEIRA MOTA	PROFESSOR DE ENSINO FUNDAMENTAL	363006492	CRISTINA SOUSA RODRIGUES ARAJO	PROFESSOR DE ENSINO FUNDAMENTAL
363011582	CLAUDINEIA DE AVILA BERNARDES SILVA	PROFESSOR DE ENSINO FUNDAMENTAL	363013379	CRIZEIDE DA CONCEICAO COSTA	PROFESSOR DE ENSINO FUNDAMENTAL
363001101	CLAUDINEIA FRANCISCO	PROFESSOR DE ENSINO FUNDAMENTAL	363006791	CYLENE RENNO LEITE	PROFESSOR DE ENSINO FUNDAMENTAL
363000714	CLAUDISANGELA DE CASSIA SIQUEIRA DE MELO FIDENCIO	PROFESSOR DE ENSINO FUNDAMENTAL	363010399	CYNTHIA MISSAO CARNEIRO	PROFESSOR DE ENSINO FUNDAMENTAL
363006047	CLEIA ALVES FERNANDES	PROFESSOR DE ENSINO FUNDAMENTAL	363003717	CYNTHIA POLLIANE DE SOUZA	PROFESSOR DE ENSINO FUNDAMENTAL
363007635	CLEIA LIMA SANTOS	PROFESSOR DE ENSINO FUNDAMENTAL	363010577	DAIANA ALVES SANTANA	PROFESSOR DE ENSINO FUNDAMENTAL
363007555	CLEIDE LOURENCO DA CUNHA CUSTODIO	PROFESSOR DE ENSINO FUNDAMENTAL	363003635	DAIANE ALEXSANDRA PEREIRA PESSOA	PROFESSOR DE ENSINO FUNDAMENTAL
363008701	CLELIA VERONICA BARBARA DE SOUZA	PROFESSOR DE ENSINO FUNDAMENTAL	363002323	DAIANE CRISTINA DA SILVA	PROFESSOR DE ENSINO FUNDAMENTAL
363010362	CLESIA FERREIRA DA SILVA DOS SANTOS	PROFESSOR DE ENSINO FUNDAMENTAL	363008897	DAIANE CRISTINA DE ALMEIDA	PROFESSOR DE ENSINO FUNDAMENTAL
363007979	CLEUSA CRISTINA DE OLIVEIRA SANTOS	PROFESSOR DE ENSINO FUNDAMENTAL	363013557	DAIANE GONALVES CARDOSO	PROFESSOR DE ENSINO FUNDAMENTAL
363000909	CLEUZA CUBA DOS SANTOS	PROFESSOR DE ENSINO FUNDAMENTAL	363001103	DAIANE LUCIANA DA COSTA	PROFESSOR DE ENSINO FUNDAMENTAL
363005039	CLEVERSON RIBEIRO	PROFESSOR DE ENSINO FUNDAMENTAL	363011195	DAIANE NILO CRISPIM	PROFESSOR DE ENSINO FUNDAMENTAL
363001342	CLEYCIANE BARBOSA DA SILVA	PROFESSOR DE ENSINO FUNDAMENTAL	363001588	DAIANE REGINA DE SOUZA	PROFESSOR DE ENSINO FUNDAMENTAL
363003296	CLISVANI BARBOSA GUSMAO DA SILVA	PROFESSOR DE ENSINO FUNDAMENTAL	363002331	DAIANE SANTOS KURAMOTO	PROFESSOR DE ENSINO FUNDAMENTAL
363012586	CONCEICAO APARECIDA ALVES SILVA	PROFESSOR DE ENSINO FUNDAMENTAL	363012718	DAIANE SIMONE RUBES GOMES	PROFESSOR DE ENSINO FUNDAMENTAL
363012488	CREUSA APARECIDA RAYMUNDO LOPES	PROFESSOR DE ENSINO FUNDAMENTAL	363010191	DAISY RIBEIRO DE CARVALHO LINS	PROFESSOR DE ENSINO FUNDAMENTAL
363000842	CRISLAINE SILVA DE ABREU BATISTA	PROFESSOR DE ENSINO FUNDAMENTAL	363001368	DALILA DIAS EMBOAVA	PROFESSOR DE ENSINO FUNDAMENTAL
363002636	CRISTIANE BIFE MORAES DA SILVA	PROFESSOR DE ENSINO FUNDAMENTAL	363000680	DALVA MARIA DE FREITAS COSTA	PROFESSOR DE ENSINO FUNDAMENTAL
363007865	CRISTIANE COSTA SANTOS DE CASTRO	PROFESSOR DE ENSINO FUNDAMENTAL	363009817	DALZIZA RAMOS SANTOS	PROFESSOR DE ENSINO FUNDAMENTAL
363011471	CRISTIANE DA SILVA VIRIATO BARROS	PROFESSOR DE ENSINO FUNDAMENTAL	363007447	DAMARIS BATISTA DOS SANTOS	PROFESSOR DE ENSINO FUNDAMENTAL
363001911	CRISTIANE DE CARVALHO OLIVEIRA	PROFESSOR DE ENSINO FUNDAMENTAL	363002694	DAMIANA TATIANA DE OLIVEIRA SANTOS	PROFESSOR DE ENSINO FUNDAMENTAL
363005147	CRISTIANE DE LIMA CAMARGO	PROFESSOR DE ENSINO FUNDAMENTAL	363007279	DANIEL MARCIO DOS SANTOS	PROFESSOR DE ENSINO FUNDAMENTAL
363001371	CRISTIANE DE OLIVEIRA GOMES	PROFESSOR DE ENSINO FUNDAMENTAL	363002507	DANIELA ALVES DE SIQUEIRA	PROFESSOR DE ENSINO FUNDAMENTAL
363011991	CRISTIANE DE SOUZA ALMEIDA	PROFESSOR DE ENSINO FUNDAMENTAL	363013242	DANIELA APARECIDA BERNARDES	PROFESSOR DE ENSINO FUNDAMENTAL
363009156	CRISTIANE FARIAS CLARO SABIO	PROFESSOR DE ENSINO FUNDAMENTAL	363001125	DANIELA APARECIDA DA SILVA VILAS BOAS	PROFESSOR DE ENSINO FUNDAMENTAL
363008343	CRISTIANE GOMES PEREIRA DA SILVA	PROFESSOR DE ENSINO FUNDAMENTAL	363001233	DANIELA APARECIDA DOS SANTOS ALMEIDA FERREIRA	PROFESSOR DE ENSINO FUNDAMENTAL
363002768	CRISTIANE GONCALVES	PROFESSOR DE ENSINO FUNDAMENTAL	363003139	DANIELA APARECIDA VICENTE	PROFESSOR DE ENSINO FUNDAMENTAL
363003892	CRISTIANE MARIA DE PAULA SANTOS	PROFESSOR DE ENSINO FUNDAMENTAL	363008331	DANIELA DE LIMA ROSA	PROFESSOR DE ENSINO FUNDAMENTAL
363000513	CRISTIANE OLIVEIRA DOS SANTOS	PROFESSOR DE ENSINO FUNDAMENTAL	363010910	DANIELA DE MENDONCA MARTINS DE MACEDO	PROFESSOR DE ENSINO FUNDAMENTAL
363002545	CRISTIANE PAVRET DE OLIVEIRA	PROFESSOR DE ENSINO FUNDAMENTAL	363013154	DANIELA FECHIO	PROFESSOR DE ENSINO FUNDAMENTAL
363003184	CRISTIANE QUIRINO DOS SANTOS	PROFESSOR DE ENSINO FUNDAMENTAL	363012644	DANIELA FERNANDES	PROFESSOR DE ENSINO FUNDAMENTAL
363004483	CRISTIANE SANTOS DE SOUZA	PROFESSOR DE ENSINO FUNDAMENTAL	363000308	DANIELA FONSECA SANTOS	PROFESSOR DE ENSINO FUNDAMENTAL
363006122	CRISTIANE SOUZA DE JESUS	PROFESSOR DE ENSINO FUNDAMENTAL	363010022	DANIELA JUSTINIANO TEIXEIRA OLIVEIRA	PROFESSOR DE ENSINO FUNDAMENTAL
363011744	CRISTIANI GOMES DA SILVA	PROFESSOR DE ENSINO FUNDAMENTAL	363011439	DANIELA MONTEIRO FERREIRA DE MORAIS	PROFESSOR DE ENSINO FUNDAMENTAL
363011301	CRISTINA MARIA BERNARDO	PROFESSOR DE ENSINO FUNDAMENTAL	363012339	DANIELA OLIVEIRA PINTO DA SILVA	PROFESSOR DE ENSINO FUNDAMENTAL
363012721	CRISTINA MARQUES DE JESUS CUNHA	PROFESSOR DE ENSINO FUNDAMENTAL	363005345	DANIELA PROCOPIO GUILLEM BOLOS	PROFESSOR DE ENSINO FUNDAMENTAL



363000223	DANIELA REGINA DE PAULA BARBOSA	PROFESSOR DE ENSINO FUNDAMENTAL	363007850	DELMA HELOISA BRANCO DE OLIVEIRA MORAES	PROFESSOR DE ENSINO FUNDAMENTAL
363008794	DANIELA VALERIA GERALDINE GUIMARAES MARCONDES BOTEJO	PROFESSOR DE ENSINO FUNDAMENTAL	363001285	DENISE AGUIAR	PROFESSOR DE ENSINO FUNDAMENTAL
363003868	DANIELE ALVES DOS SANTOS BRAZ	PROFESSOR DE ENSINO FUNDAMENTAL	363006832	DENISE C BARCELOS FURINI	PROFESSOR DE ENSINO FUNDAMENTAL
363007866	DANIELE APARECIDA BARBOSA LEITE	PROFESSOR DE ENSINO FUNDAMENTAL	363000978	DENISE CAROLINE DE SOUZA DA SILVA	PROFESSOR DE ENSINO FUNDAMENTAL
363006668	DANIELE CRISTINA DE SOUZA	PROFESSOR DE ENSINO FUNDAMENTAL	363003912	DENISE CRISTINA NUNES	PROFESSOR DE ENSINO FUNDAMENTAL
363003501	DANIELE CRISTINE BUFALO DOS SANTOS	PROFESSOR DE ENSINO FUNDAMENTAL	363008636	DENISE DA SILVA	PROFESSOR DE ENSINO FUNDAMENTAL
363004995	DANIELE CRISTINE LEMES TAVARES	PROFESSOR DE ENSINO FUNDAMENTAL	363004984	DENISE LEITE TEIXEIRA DE OLIVEIRA	PROFESSOR DE ENSINO FUNDAMENTAL
363013893	DANIELE DOS SANTOS SOUZA	PROFESSOR DE ENSINO FUNDAMENTAL	363003532	DENISE MORAIS DA SILVA E SILVA	PROFESSOR DE ENSINO FUNDAMENTAL
363011101	DANIELE RAMOS	PROFESSOR DE ENSINO FUNDAMENTAL	363010588	DENISE NOGUEIRA RAMOS	PROFESSOR DE ENSINO FUNDAMENTAL
363001979	DANIELLA APARECIDA RAYMUNDI SILVESTRE	PROFESSOR DE ENSINO FUNDAMENTAL	363010671	DENISE RAMOS SILVA DE PAULA	PROFESSOR DE ENSINO FUNDAMENTAL
363010129	DANIELLA DE CASSIA FREITAS VIERA	PROFESSOR DE ENSINO FUNDAMENTAL	363013337	DENIZE DA SILVA FELINTO	PROFESSOR DE ENSINO FUNDAMENTAL
363013862	DANIELLA MAYUMI KAWANISHI TONELATTI	PROFESSOR DE ENSINO FUNDAMENTAL	363004002	DERLANE PEREIRA DOS SANTOS	PROFESSOR DE ENSINO FUNDAMENTAL
363003994	DANIELLA TATIANE DO NASCIMENTO PAULINO	PROFESSOR DE ENSINO FUNDAMENTAL	363002717	DEYD JANNE FERREIRA LACERDA ROCHA	PROFESSOR DE ENSINO FUNDAMENTAL
363011864	DANIELLE APARECIDA FERNANDES DIAS	PROFESSOR DE ENSINO FUNDAMENTAL	363007733	DHAFINY NICOLY MOURA BARBOSA	PROFESSOR DE ENSINO FUNDAMENTAL
363004840	DANIELLE APARECIDA LIGUORI BARROS	PROFESSOR DE ENSINO FUNDAMENTAL	363001191	DIANA APARECIDA DE CAMARGO	PROFESSOR DE ENSINO FUNDAMENTAL
363002663	DANIELLE ARAUJO NASCIMENTO CAVA	PROFESSOR DE ENSINO FUNDAMENTAL	363008509	DIANA CRISTINA DOS SANTOS	PROFESSOR DE ENSINO FUNDAMENTAL
363008867	DANIELLE CHAGAS DA SILVA	PROFESSOR DE ENSINO FUNDAMENTAL	363004661	DIANA DE FATIMA PALMEIRA	PROFESSOR DE ENSINO FUNDAMENTAL
363003318	DANIELLE J DE LIMA	PROFESSOR DE ENSINO FUNDAMENTAL	363001880	DIANA MUNIZ PEREIRA	PROFESSOR DE ENSINO FUNDAMENTAL
363004302	DANIELLE LUIZ DA SILVA	PROFESSOR DE ENSINO FUNDAMENTAL	363009946	DIANA ROBERTA DOS SANTOS	PROFESSOR DE ENSINO FUNDAMENTAL
363005671	DANIELLE THAIS DE SOUZA RIBERO	PROFESSOR DE ENSINO FUNDAMENTAL	363008721	DIANE CRISTINA FARIA HONORIO NEVES	PROFESSOR DE ENSINO FUNDAMENTAL
363009553	DAYANA DALL AGNOL ZAN	PROFESSOR DE ENSINO FUNDAMENTAL	363002265	DIENEFFER FERNANDA DA SILVA ALMEIDA	PROFESSOR DE ENSINO FUNDAMENTAL
363013254	DAYANE ARAUJO DA SILVA	PROFESSOR DE ENSINO FUNDAMENTAL	363007889	DILCILENE DE CASTRO SILVA GUEDES	PROFESSOR DE ENSINO FUNDAMENTAL
363005893	DAYANE DE ALMEIDA LAPA GARCIA	PROFESSOR DE ENSINO FUNDAMENTAL	363003337	DILMA DE FATIMA CLARO	PROFESSOR DE ENSINO FUNDAMENTAL
363001848	DAYANE ROBERTA DE SOUZA SANTOS	PROFESSOR DE ENSINO FUNDAMENTAL	363002232	DILMA LUCIANA SOARES SILVA	PROFESSOR DE ENSINO FUNDAMENTAL
363000233	DAYANNA MIRELLI DOS REIS BRAZ SANTOS	PROFESSOR DE ENSINO FUNDAMENTAL	363011658	DIRCE APARECIDA DA SILVA FERNANDES DE CAMPOS	PROFESSOR DE ENSINO FUNDAMENTAL
363003883	DEBORA ALVES DINIZ	PROFESSOR DE ENSINO FUNDAMENTAL	363005459	DIRCELAINE APARECIDA DA SILVA	PROFESSOR DE ENSINO FUNDAMENTAL
363004792	DEBORA DE ALMEIDA SERAPIAO FERNANDES BISPO	PROFESSOR DE ENSINO FUNDAMENTAL	363010308	DJAMARA CRISTINA SANTOS DE AZEVEDO	PROFESSOR DE ENSINO FUNDAMENTAL
363003144	DEBORA DE CASSIA SOUZA REZENDE	PROFESSOR DE ENSINO FUNDAMENTAL	363003984	DOROTHY GABRIELA NUNES	PROFESSOR DE ENSINO FUNDAMENTAL
363011096	DEBORA DE SANTANA PEREIRA AMERICO	PROFESSOR DE ENSINO FUNDAMENTAL	363003884	DRIELLE SANTOS GAMA	PROFESSOR DE ENSINO FUNDAMENTAL
363010777	DEBORA ELIAS XAVIER	PROFESSOR DE ENSINO FUNDAMENTAL	363010052	DUANE NADIA SOARES REIS DE SOUZA	PROFESSOR DE ENSINO FUNDAMENTAL
363005959	DEBORA EVARISTO DA SILVA	PROFESSOR DE ENSINO FUNDAMENTAL	363007459	DYANA OLIVEIRA MESSIAS LEOPOLDINO	PROFESSOR DE ENSINO FUNDAMENTAL
363000197	DEBORA EVELIN EUGENIO DA SILVA FAUSTINO	PROFESSOR DE ENSINO FUNDAMENTAL	363012753	EDICLEIA CRISTINA FONSECA CARDOSO	PROFESSOR DE ENSINO FUNDAMENTAL
363012502	DEBORA GONCALVES DE ANDRADE	PROFESSOR DE ENSINO FUNDAMENTAL	363004994	EDILAENE DE SIQUEIRA	PROFESSOR DE ENSINO FUNDAMENTAL
363009235	DEBORA GUEDES	PROFESSOR DE ENSINO FUNDAMENTAL	363011818	EDILAINE APARECIDA PICOLLI SIQUEIRA	PROFESSOR DE ENSINO FUNDAMENTAL
363001359	DEBORA REGINA BRUM ANDRAUS	PROFESSOR DE ENSINO FUNDAMENTAL	363001532	EDILAINE CRISTINA DOS SANTOS SILVA	PROFESSOR DE ENSINO FUNDAMENTAL
363013558	DEBORA REGINA SANTANA	PROFESSOR DE ENSINO FUNDAMENTAL	363001939	EDILENE BARCELLAR DE ARAUJO	PROFESSOR DE ENSINO FUNDAMENTAL
363005687	DEBORAH CRISTINA FERREIRA LIMA	PROFESSOR DE ENSINO FUNDAMENTAL	363011628	EDILENE PEREIRA CARDOSO DA SILVA	PROFESSOR DE ENSINO FUNDAMENTAL
363010487	DEIRCE CASTRO PENNA FERNANDES MARTINS	PROFESSOR DE ENSINO FUNDAMENTAL	363004937	EDINEIDE APARECIDA FERREIRA DA SILVA	PROFESSOR DE ENSINO FUNDAMENTAL
			363011012	EDINEIDE MARIA SOUSA SANTOS	PROFESSOR DE ENSINO FUNDAMENTAL



363011053	EDIVANIA DE JESUS SANTOS CORREIA	PROFESSOR DE ENSINO FUNDAMENTAL	363001493	ELEUSA MARIA RODRIGUES DE MORAES	PROFESSOR DE ENSINO FUNDAMENTAL
363008589	EDIVANIA GOBI	PROFESSOR DE ENSINO FUNDAMENTAL	363010084	ELIANA APARECIDA PEREIRA VIEIRA	PROFESSOR DE ENSINO FUNDAMENTAL
363012918	EDJANETE APARECIDA LOURENCO	PROFESSOR DE ENSINO FUNDAMENTAL	363005105	ELIANA LEMES DOS SANTOS	PROFESSOR DE ENSINO FUNDAMENTAL
363011046	EDMARA DO NASCIMENTO PAULINO IUTA	PROFESSOR DE ENSINO FUNDAMENTAL	363007296	ELIANA MOREIRA DA SILVA VIEIRA	PROFESSOR DE ENSINO FUNDAMENTAL
363002822	EDNA ADRIANA RODRIGUES	PROFESSOR DE ENSINO FUNDAMENTAL	363000462	ELIANA ROBERTO UENO	PROFESSOR DE ENSINO FUNDAMENTAL
363011513	EDNA APARECIDA DA SILVA MELLO	PROFESSOR DE ENSINO FUNDAMENTAL	363012611	ELIANA RODRIGUES A NDRADE	PROFESSOR DE ENSINO FUNDAMENTAL
363001132	EDNA APARECIDA DOS SANTOS DE MORAIS	PROFESSOR DE ENSINO FUNDAMENTAL	363011034	ELIANA SOUZA ARAUJO ARAUJO	PROFESSOR DE ENSINO FUNDAMENTAL
363011435	EDNA MARCIA DE SOUSA	PROFESSOR DE ENSINO FUNDAMENTAL	363013837	ELIANDRA DA SILVA VIEIRA	PROFESSOR DE ENSINO FUNDAMENTAL
363004778	EDNA MARIA DA SILVA RODRIGUES	PROFESSOR DE ENSINO FUNDAMENTAL	363013127	ELIANE APARECIDA ROLDAO	PROFESSOR DE ENSINO FUNDAMENTAL
363012537	EDNA PEREIRA DOS SANTOS	PROFESSOR DE ENSINO FUNDAMENTAL	363007399	ELIANE CRISTINA DE OLIVEIRA ANDRADE	PROFESSOR DE ENSINO FUNDAMENTAL
363003366	EDNEIA DE CARVALHO	PROFESSOR DE ENSINO FUNDAMENTAL	363013612	ELIANE CRISTINA KAWAKAMI SALHAB	PROFESSOR DE ENSINO FUNDAMENTAL
363005027	EDNEIA FATIMA TONELI FERNANDES	PROFESSOR DE ENSINO FUNDAMENTAL	363009825	ELIANE DE OLIVEIRA COSTA GUEDES	PROFESSOR DE ENSINO FUNDAMENTAL
363005040	EDNILZE CASTRO	PROFESSOR DE ENSINO FUNDAMENTAL	363010811	ELIANE DE SOUZA SANTOS	PROFESSOR DE ENSINO FUNDAMENTAL
363004108	EDSON SOARES	PROFESSOR DE ENSINO FUNDAMENTAL	363002186	ELIANE DIAS	PROFESSOR DE ENSINO FUNDAMENTAL
363001202	EDUARDA CAROLINA DA SILVA SANTOS	PROFESSOR DE ENSINO FUNDAMENTAL	363007059	ELIANE GUEDES DE SOUZA	PROFESSOR DE ENSINO FUNDAMENTAL
363002770	EDUARDA RAFAELA MACHADO PEREIRA	PROFESSOR DE ENSINO FUNDAMENTAL	363004011	ELIANE MARIA DA SILVA	PROFESSOR DE ENSINO FUNDAMENTAL
363008259	EDUARDO ALEXANDRE LINCES SANTOS	PROFESSOR DE ENSINO FUNDAMENTAL	363005601	ELIANE MARIA DE SOUZA OLIVEIRA	PROFESSOR DE ENSINO FUNDAMENTAL
363001635	EDUARDO FAGNER SIMAO	PROFESSOR DE ENSINO FUNDAMENTAL	363005461	ELIANE PEDROSO DE SOUZA MARTINS	PROFESSOR DE ENSINO FUNDAMENTAL
363010566	EGVANIA APARECIDA SIMIAO	PROFESSOR DE ENSINO FUNDAMENTAL	363001113	ELIANE RIBEIRO NUNES	PROFESSOR DE ENSINO FUNDAMENTAL
363001886	ELAINE ALVES DA SILVA PIAGENTINI	PROFESSOR DE ENSINO FUNDAMENTAL	363006179	ELIANE SOARES DOS SANTOS	PROFESSOR DE ENSINO FUNDAMENTAL
363007803	ELAINE APARECIDA FELIX LEITE	PROFESSOR DE ENSINO FUNDAMENTAL	363004562	ELIANE SOUSA DE PAULA	PROFESSOR DE ENSINO FUNDAMENTAL
363004224	ELAINE APARECIDA PERES LEIDE	PROFESSOR DE ENSINO FUNDAMENTAL	363008143	ELIAS PEREIRA SILVA	PROFESSOR DE ENSINO FUNDAMENTAL
363007389	ELAINE APARECIDA RIBEIRO DE SOUSA	PROFESSOR DE ENSINO FUNDAMENTAL	363004012	ELICA FERREIRA DE OLIVEIRA	PROFESSOR DE ENSINO FUNDAMENTAL
363010930	ELAINE CRISTINA DO NASCIMENTO SANTOS	PROFESSOR DE ENSINO FUNDAMENTAL	363000496	ELIDIANA VIANA SOUZA MATOS	PROFESSOR DE ENSINO FUNDAMENTAL
363006231	ELAINE CRISTINA DO PRADO	PROFESSOR DE ENSINO FUNDAMENTAL	363003055	ELIDIANE CRISTINA ALVES BRANDAO	PROFESSOR DE ENSINO FUNDAMENTAL
363012943	ELAINE CRISTINA FAGUNDES MENDONCA	PROFESSOR DE ENSINO FUNDAMENTAL	363006250	ELIETE DE FATIMA DA SILVA SANTANA	PROFESSOR DE ENSINO FUNDAMENTAL
363004440	ELAINE DE CASSIA NEVES MACHADO	PROFESSOR DE ENSINO FUNDAMENTAL	363011739	ELIETE SONIA DA SILVA SANTOS	PROFESSOR DE ENSINO FUNDAMENTAL
363011557	ELAINE DOS SANTOS OLIVEIRA	PROFESSOR DE ENSINO FUNDAMENTAL	363002677	ELISA CRISTINA LOPES FIGUEIRA	PROFESSOR DE ENSINO FUNDAMENTAL
363000563	ELAINE FERREIRA DOS SANTOS SILVA	PROFESSOR DE ENSINO FUNDAMENTAL	363004364	ELISABETE DA SILVA	PROFESSOR DE ENSINO FUNDAMENTAL
363006031	ELAINE LOPES MARCELINO SANTOS	PROFESSOR DE ENSINO FUNDAMENTAL	363001675	ELISABETE DE SOUSA FERREIRA DOS SANTOS	PROFESSOR DE ENSINO FUNDAMENTAL
363004235	ELAINE MARIA DE ALMEIDA RODRIGUES	PROFESSOR DE ENSINO FUNDAMENTAL	363007000	ELISABETE MARQUES HAUKE	PROFESSOR DE ENSINO FUNDAMENTAL
363012957	ELAINE VANESSA SANCHES BARRETO	PROFESSOR DE ENSINO FUNDAMENTAL	363003781	ELISABETE VILELA DA SILVA RAIMUNDO	PROFESSOR DE ENSINO FUNDAMENTAL
363007819	ELANE MAYRE OLIVEIRA PASSOS	PROFESSOR DE ENSINO FUNDAMENTAL	363008289	ELISABETH DE FARIA SILVA NOGUEIRA	PROFESSOR DE ENSINO FUNDAMENTAL
363002833	ELEN CRISTINA MARTINS SALES	PROFESSOR DE ENSINO FUNDAMENTAL	363005820	ELISAMA DE BARROS DA SILVA ABADE	PROFESSOR DE ENSINO FUNDAMENTAL
363000439	ELEN FERNANDA DOS SANTOS	PROFESSOR DE ENSINO FUNDAMENTAL	363012536	ELISANGELA ALVES JORGE BOTELHO	PROFESSOR DE ENSINO FUNDAMENTAL
363006603	ELENARIA DE FATIMA MARTINS DOS REIS	PROFESSOR DE ENSINO FUNDAMENTAL	363004604	ELISANGELA CRISTIANE FERREIRA	PROFESSOR DE ENSINO FUNDAMENTAL
363007256	ELENI PIACENTI RAMONE	PROFESSOR DE ENSINO FUNDAMENTAL	363003773	ELISANGELA CRISTINA PAULA DA SILVA	PROFESSOR DE ENSINO FUNDAMENTAL
363009293	ELENICE ANUNCIATA DE SIQUEIRA FRANCO	PROFESSOR DE ENSINO FUNDAMENTAL	363001028	ELISANGELA DA SILVA	PROFESSOR DE ENSINO FUNDAMENTAL
363002591	ELENIRA SOARES LEITE ABRAO	PROFESSOR DE ENSINO FUNDAMENTAL	363010437	ELISANGELA NASCIMENTO DOS SANTOS	PROFESSOR DE ENSINO FUNDAMENTAL



363006417	ELISANGELA PEREIRA SANTOS	PROFESSOR DE ENSINO FUNDAMENTAL	363005517	ERIKA BALBINO MOREIRA	PROFESSOR DE ENSINO FUNDAMENTAL
363002804	ELISANGELA SOUZA ROCHA ANDRADE	PROFESSOR DE ENSINO FUNDAMENTAL	363003011	ERIKA DANIEL FORTIN	PROFESSOR DE ENSINO FUNDAMENTAL
363010892	ELISANGELA TREVISAN PAIVA	PROFESSOR DE ENSINO FUNDAMENTAL	363002856	ERIKA GONCALVES DE OLIVEIRA BISPO	PROFESSOR DE ENSINO FUNDAMENTAL
363008817	ELISANIA APARECIDA RIBEIRO DOS SANTOS	PROFESSOR DE ENSINO FUNDAMENTAL	363001120	ERIKA GONCALVES POLI	PROFESSOR DE ENSINO FUNDAMENTAL
363010188	ELIZA FERNANDA ALTISSIMO AMARO	PROFESSOR DE ENSINO FUNDAMENTAL	363004481	ERIKA NARCISO DOS SANTOS	PROFESSOR DE ENSINO FUNDAMENTAL
363011515	ELIZABETE NEVES RIBEIRO	PROFESSOR DE ENSINO FUNDAMENTAL	363011079	ERIKA PINHEIRO ROMAO	PROFESSOR DE ENSINO FUNDAMENTAL
363010805	ELIZABETH ALVES	PROFESSOR DE ENSINO FUNDAMENTAL	363003135	ERIKA RIBEIRO DOS SANTOS	PROFESSOR DE ENSINO FUNDAMENTAL
363008767	ELIZABETH ARICE PIRES	PROFESSOR DE ENSINO FUNDAMENTAL	363006025	ERIKA ROGATO SOARES	PROFESSOR DE ENSINO FUNDAMENTAL
363009698	ELIZABETH AUGUSTA POLICATE	PROFESSOR DE ENSINO FUNDAMENTAL	363011002	ERIKA VASCONCELOS DO ROSARIO	PROFESSOR DE ENSINO FUNDAMENTAL
363012578	ELIZABETH CRISTINA SOUZA MONTEIRO DE LIMA	PROFESSOR DE ENSINO FUNDAMENTAL	363008213	ERILENE LIMA DO AMARAL MARTINS	PROFESSOR DE ENSINO FUNDAMENTAL
363013521	ELIZABETH CRISTINE MENEZES BRAGA	PROFESSOR DE ENSINO FUNDAMENTAL	363013569	ERITA ARIANA DA SILVA	PROFESSOR DE ENSINO FUNDAMENTAL
363001657	ELIZANGELA BELO GONCALVES MONTEIRO	PROFESSOR DE ENSINO FUNDAMENTAL	363009327	ERONILDO ROSA DA SILVA JUNIOR	PROFESSOR DE ENSINO FUNDAMENTAL
363009951	ELIZANGELA DA CUNHA OLIVEIRA	PROFESSOR DE ENSINO FUNDAMENTAL	363011368	ERUNEIDE SILVA MARQUES DOS SANTOS	PROFESSOR DE ENSINO FUNDAMENTAL
363008913	ELIZANGELA DE MACEDO MOREIRA	PROFESSOR DE ENSINO FUNDAMENTAL	363009871	ESLAINE MARIA DOS SANTOS CORREIA	PROFESSOR DE ENSINO FUNDAMENTAL
363010680	ELIZANGELA MARIA DOS SANTOS	PROFESSOR DE ENSINO FUNDAMENTAL	363002530	ESTEFANE PAOLA DA SILVA	PROFESSOR DE ENSINO FUNDAMENTAL
363013644	ELIZANGELA PAULA DA SILVA BATISTA	PROFESSOR DE ENSINO FUNDAMENTAL	363004726	ESTELA PALMEIRA MATOS CAMILO	PROFESSOR DE ENSINO FUNDAMENTAL
363004453	ELIZETE CONCEICAO DOS SANTOS SILVA	PROFESSOR DE ENSINO FUNDAMENTAL	363009702	ESTER DE ALMEIDA MAZETTI	PROFESSOR DE ENSINO FUNDAMENTAL
363004229	ELIZETE NORONHA LIMA	PROFESSOR DE ENSINO FUNDAMENTAL	363005887	ESTER DE OLIVEIRA GENUINO	PROFESSOR DE ENSINO FUNDAMENTAL
363013783	ELLEN DE SIQUEIRA SILVA	PROFESSOR DE ENSINO FUNDAMENTAL	363000529	ESTER INAMINE DE ANGELO	PROFESSOR DE ENSINO FUNDAMENTAL
363003361	ELLEN FERNANDA DA SILVA	PROFESSOR DE ENSINO FUNDAMENTAL	363006146	ETHIENE CRISTINE PELOGIA DE SIQUEIRA BURGARELLI	PROFESSOR DE ENSINO FUNDAMENTAL
363002565	ELLEN MAYUMI MATSUZAKI DE CARVALHO	PROFESSOR DE ENSINO FUNDAMENTAL	363002354	ETIENE DE ANDRADE GARCIA LEITE	PROFESSOR DE ENSINO FUNDAMENTAL
363005577	ELLEN PEREIRA CRUZ	PROFESSOR DE ENSINO FUNDAMENTAL	363013069	EUNICE APARECIDA DE FARIA QUADROS	PROFESSOR DE ENSINO FUNDAMENTAL
363011130	ELOA ABADÉ ALVES FREITAS	PROFESSOR DE ENSINO FUNDAMENTAL	363004594	EUNICE GUILHERME DA SILVA	PROFESSOR DE ENSINO FUNDAMENTAL
363003414	ELOISA DE SOUZA DAMASIO	PROFESSOR DE ENSINO FUNDAMENTAL	363010778	EUSILENE FELICIO DEJESUS	PROFESSOR DE ENSINO FUNDAMENTAL
363008217	ELZA CARDOSO DE SOUSA	PROFESSOR DE ENSINO FUNDAMENTAL	363000302	EVA APARECIDA DO NASCIMENTO	PROFESSOR DE ENSINO FUNDAMENTAL
363008327	EMANUEL ALVES PEREIRA	PROFESSOR DE ENSINO FUNDAMENTAL	363006129	EVA CRISTINA DE OLIVEIRA PRADO	PROFESSOR DE ENSINO FUNDAMENTAL
363010360	EMANUEL CESAR SIMOES	PROFESSOR DE ENSINO FUNDAMENTAL	363004801	EVA REGINA PRIMO	PROFESSOR DE ENSINO FUNDAMENTAL
363007572	EMILDA NONATA BARBOSA	PROFESSOR DE ENSINO FUNDAMENTAL	363000876	EVANILDA ARAUJO	PROFESSOR DE ENSINO FUNDAMENTAL
363011811	EMILY APARECIDA DE PAULA	PROFESSOR DE ENSINO FUNDAMENTAL	363008175	EVELIN SANTANA FERREIRA	PROFESSOR DE ENSINO FUNDAMENTAL
363011690	EMILY MAIARA RAMOS DE ARAUJO	PROFESSOR DE ENSINO FUNDAMENTAL	363008535	EVELINE MOURAO MONTEIRO	PROFESSOR DE ENSINO FUNDAMENTAL
363010675	ERICA CRISTINA COSTA TAGLIAMENTO MARINI	PROFESSOR DE ENSINO FUNDAMENTAL	363011030	EVELISE APARECIDA LEITE SANT ANNA RAMOS	PROFESSOR DE ENSINO FUNDAMENTAL
363007509	ERICA CRISTINA TOZADORI	PROFESSOR DE ENSINO FUNDAMENTAL	363007507	EVELYN APARECIDA FERREIRA	PROFESSOR DE ENSINO FUNDAMENTAL
363010400	ERICA DOS SANTOS GONCALVES MORAIS	PROFESSOR DE ENSINO FUNDAMENTAL	363004815	EVELYN JESSICA ALMEIDA DA SILVA	PROFESSOR DE ENSINO FUNDAMENTAL
363002643	ERICA LANDIM MEDEIROS FERREIRA	PROFESSOR DE ENSINO FUNDAMENTAL	363013259	EVEN LAINY BATISTA SILVEIRA	PROFESSOR DE ENSINO FUNDAMENTAL
363001621	ERICA LUIZA DA SILVA	PROFESSOR DE ENSINO FUNDAMENTAL	363013390	EZEQUIEL WENDEL PONTES	PROFESSOR DE ENSINO FUNDAMENTAL
363005697	ERICA MAYUMI MAEBUTI	PROFESSOR DE ENSINO FUNDAMENTAL	363004676	FABIA ROBERTA BAGDADI TAU	PROFESSOR DE ENSINO FUNDAMENTAL
363007080	ERICA MICHELE MOTA	PROFESSOR DE ENSINO FUNDAMENTAL	363011013	FABIANA ALCANTARA SILVA	PROFESSOR DE ENSINO FUNDAMENTAL
363000498	ERICA PEREIRA ARANTES CAMPOS	PROFESSOR DE ENSINO FUNDAMENTAL	363010505	FABIANA ALMEIDA SILVA DELGADO	PROFESSOR DE ENSINO FUNDAMENTAL
363012855	ERICA RIBEIRO DOS SANTOS	PROFESSOR DE ENSINO FUNDAMENTAL	363000669	FABIANA ANDRADE DA SILVA	PROFESSOR DE ENSINO FUNDAMENTAL



363004185	FABIANA AP TORRES	PROFESSOR DE ENSINO FUNDAMENTAL	363004042	FELIPE MATTOS DOS SANTOS	PROFESSOR DE ENSINO FUNDAMENTAL
363011285	FABIANA BARBARA BARBOSA	PROFESSOR DE ENSINO FUNDAMENTAL	363002988	FERNANDA ANGELICA DO PRADO	PROFESSOR DE ENSINO FUNDAMENTAL
363010957	FABIANA BEDOIA DOS SANTOS DE PAULA	PROFESSOR DE ENSINO FUNDAMENTAL	363009073	FERNANDA APARECIDA BARBOSA NEVES	PROFESSOR DE ENSINO FUNDAMENTAL
363000502	FABIANA BRAZ HOELZLE	PROFESSOR DE ENSINO FUNDAMENTAL	363011804	FERNANDA APARECIDA DO PRADO RIBEIRO	PROFESSOR DE ENSINO FUNDAMENTAL
363007102	FABIANA CARLA DE OLIVEIRA DINIZ	PROFESSOR DE ENSINO FUNDAMENTAL	363001171	FERNANDA APARECIDA NUNES LOPES BARROSO	PROFESSOR DE ENSINO FUNDAMENTAL
363008377	FABIANA CERON SANTOS	PROFESSOR DE ENSINO FUNDAMENTAL	363013943	FERNANDA CAMPOS RIBEIRO	PROFESSOR DE ENSINO FUNDAMENTAL
363008024	FABIANA DA SILVA FERREIRA	PROFESSOR DE ENSINO FUNDAMENTAL	363000569	FERNANDA CAROLINA MOREIRA RIBEIRO	PROFESSOR DE ENSINO FUNDAMENTAL
363013806	FABIANA DE ANDRADE REGO	PROFESSOR DE ENSINO FUNDAMENTAL	363005412	FERNANDA CARVALHO E SILVA	PROFESSOR DE ENSINO FUNDAMENTAL
363007363	FABIANA DE OLIVEIRA SANTOS	PROFESSOR DE ENSINO FUNDAMENTAL	363003453	FERNANDA CRISTINA BINS	PROFESSOR DE ENSINO FUNDAMENTAL
363001594	FABIANA DE SOUSA SILVA	PROFESSOR DE ENSINO FUNDAMENTAL	363001718	FERNANDA DA COSTA SILVA	PROFESSOR DE ENSINO FUNDAMENTAL
363004575	FABIANA DE SOUZA BACHMANN	PROFESSOR DE ENSINO FUNDAMENTAL	363000734	FERNANDA DE CARVALHO SILVA	PROFESSOR DE ENSINO FUNDAMENTAL
363001031	FABIANA DOS SANTOS ALVES	PROFESSOR DE ENSINO FUNDAMENTAL	363007047	FERNANDA DE FATIMA BRANDI	PROFESSOR DE ENSINO FUNDAMENTAL
363009402	FABIANA DOS SANTOS CORREA	PROFESSOR DE ENSINO FUNDAMENTAL	363011667	FERNANDA DE OLIVEIRA FAUSTINO CARVALHO	PROFESSOR DE ENSINO FUNDAMENTAL
363007518	FABIANA FARIAS NOGUEIRA DE SA	PROFESSOR DE ENSINO FUNDAMENTAL	363008946	FERNANDA DE SANT ANNA MARTINS MOTTA	PROFESSOR DE ENSINO FUNDAMENTAL
363009305	FABIANA KHALIL ABBAS KRAUSS	PROFESSOR DE ENSINO FUNDAMENTAL	363001352	FERNANDA DE SOUZA RANGEL	PROFESSOR DE ENSINO FUNDAMENTAL
363010415	FABIANA LEMES SALES	PROFESSOR DE ENSINO FUNDAMENTAL	363009042	FERNANDA DOS SANTOS RAMOS	PROFESSOR DE ENSINO FUNDAMENTAL
363007440	FABIANA MARTINS LEITE	PROFESSOR DE ENSINO FUNDAMENTAL	363007512	FERNANDA FARIAS NOGUEIRA DE SA	PROFESSOR DE ENSINO FUNDAMENTAL
363000155	FABIANA MOREIRA SEVERINO	PROFESSOR DE ENSINO FUNDAMENTAL	363001196	FERNANDA FERREIRA DE LIMA	PROFESSOR DE ENSINO FUNDAMENTAL
363001770	FABIANA OLIVEIRA DA SILVA	PROFESSOR DE ENSINO FUNDAMENTAL	363006041	FERNANDA GISELI DE SOUZA FARIA	PROFESSOR DE ENSINO FUNDAMENTAL
363008305	FABIANA ONOFRE DOS SANTOS	PROFESSOR DE ENSINO FUNDAMENTAL	363002563	FERNANDA GOMES MARCELINO	PROFESSOR DE ENSINO FUNDAMENTAL
363009211	FABIANA PACHECO MENEZES	PROFESSOR DE ENSINO FUNDAMENTAL	363000711	FERNANDA GONCALVES SIQUEIRA MORAES	PROFESSOR DE ENSINO FUNDAMENTAL
363013053	FABIANA REGINA BORGES PINOTTI	PROFESSOR DE ENSINO FUNDAMENTAL	363000177	FERNANDA GUERRA DE SOUSA	PROFESSOR DE ENSINO FUNDAMENTAL
363007669	FABIANA SILVA BOMJARDIM	PROFESSOR DE ENSINO FUNDAMENTAL	363005176	FERNANDA HELENIRA CARDOSO GONCALVES ROCHA	PROFESSOR DE ENSINO FUNDAMENTAL
363002655	FABIANA SOARES DOS SANTOS	PROFESSOR DE ENSINO FUNDAMENTAL	363013779	FERNANDA KAREM DE LIMA MOREIRA DA SILVA	PROFESSOR DE ENSINO FUNDAMENTAL
363009314	FABIANE CRISTINE DE JESUS BATISTA	PROFESSOR DE ENSINO FUNDAMENTAL	363011029	FERNANDA KOLODIN DO NASCIMENTO GONCALVES	PROFESSOR DE ENSINO FUNDAMENTAL
363010818	FABIANE DA SILVA RAYMUNDO	PROFESSOR DE ENSINO FUNDAMENTAL	363013385	FERNANDA LEMES DA SILVA	PROFESSOR DE ENSINO FUNDAMENTAL
363005239	FABIANE GUEDES CORREIA MACIEL	PROFESSOR DE ENSINO FUNDAMENTAL	363004351	FERNANDA MANTOVANI RIBEIRO ASSIS	PROFESSOR DE ENSINO FUNDAMENTAL
363012845	FABILENE PATRICIA APARECIDA ANDRADE SOUSA	PROFESSOR DE ENSINO FUNDAMENTAL	363003679	FERNANDA MARIA MACHADO VASCONCELOS	PROFESSOR DE ENSINO FUNDAMENTAL
363005100	FABIO FERREIRA	PROFESSOR DE ENSINO FUNDAMENTAL	363010160	FERNANDA MATOS ANICETO	PROFESSOR DE ENSINO FUNDAMENTAL
363008313	FABIO LUIZ SANTOS	PROFESSOR DE ENSINO FUNDAMENTAL	363001104	FERNANDA MIRANDA	PROFESSOR DE ENSINO FUNDAMENTAL
363004673	FABIO MARIANO DE OLIVEIRA	PROFESSOR DE ENSINO FUNDAMENTAL	363009491	FERNANDA MONTOVANI	PROFESSOR DE ENSINO FUNDAMENTAL
363013895	FABIOLA AVELINO DA SILVA RODRIGUES	PROFESSOR DE ENSINO FUNDAMENTAL	363008066	FERNANDA NUNES DA SILVEIRA FERREIRA	PROFESSOR DE ENSINO FUNDAMENTAL
363002929	FABIOLA HUBER PINTO	PROFESSOR DE ENSINO FUNDAMENTAL	363001208	FERNANDA PEREIRA SABINO	PROFESSOR DE ENSINO FUNDAMENTAL
363002942	FABIOLA MARIA DOS SANTOS	PROFESSOR DE ENSINO FUNDAMENTAL	363001497	FERNANDA REGINA BARBOZA FREITAS MONTEIRO	PROFESSOR DE ENSINO FUNDAMENTAL
363000092	FABRIELE CRISTINA DA SILVA OLIVEIRA	PROFESSOR DE ENSINO FUNDAMENTAL	363003452	FERNANDA REGINA CAMPOS BRANDAO	PROFESSOR DE ENSINO FUNDAMENTAL
363011647	FATIMA APARECIDA DE ALMEIDA	PROFESSOR DE ENSINO FUNDAMENTAL	363001581	FERNANDA RIBEIRO DE OLIVEIRA BRUNO	PROFESSOR DE ENSINO FUNDAMENTAL
363011827	FATIMA VANESSA DA SILVA	PROFESSOR DE ENSINO FUNDAMENTAL	363003487	FERNANDA RIBEIRO FERREIRA CARDOSO	PROFESSOR DE ENSINO FUNDAMENTAL
363002675	FATIMA VIEIRA DA SILVA	PROFESSOR DE ENSINO FUNDAMENTAL	363005838	FERNANDA SALHAB ANTONIO RIBEIRO	PROFESSOR DE ENSINO FUNDAMENTAL
363012282	FELIPE FERREIRA PEREIRA	PROFESSOR DE ENSINO FUNDAMENTAL	363005266	FERNANDA TROMBINI MAGALHAES	PROFESSOR DE ENSINO FUNDAMENTAL



363012772	FERNANDO DE SOUZA GONCALVES	PROFESSOR DE ENSINO FUNDAMENTAL	363008902	GABRIELA APARECIDA DA SILVA	PROFESSOR DE ENSINO FUNDAMENTAL
363010813	FILIPE JOSE AUGUSTO SILVA DE JESUS	PROFESSOR DE ENSINO FUNDAMENTAL	363010971	GABRIELA CAROLINA GOMES DE AGUIAR	PROFESSOR DE ENSINO FUNDAMENTAL
363009478	FILOMENA APARECIDA GUILHERME DA SILVA	PROFESSOR DE ENSINO FUNDAMENTAL	363002979	GABRIELA CARVALHO DE OLIVEIRA FIOD	PROFESSOR DE ENSINO FUNDAMENTAL
363007640	FLAVIA ALINE FERREIRA QUADRA RAMOS	PROFESSOR DE ENSINO FUNDAMENTAL	363004958	GABRIELA DE OLIVEIRA VILHENA DE MORAES	PROFESSOR DE ENSINO FUNDAMENTAL
363012251	FLAVIA APARECIDA DE SOUZA VILAS BOAS	PROFESSOR DE ENSINO FUNDAMENTAL	363002249	GABRIELA DOS SANTOS PEREIRA	PROFESSOR DE ENSINO FUNDAMENTAL
363004416	FLAVIA CRISTINA DE PAULA SILVA	PROFESSOR DE ENSINO FUNDAMENTAL	363003025	GABRIELA FERNANDES DE MORAES SOARES	PROFESSOR DE ENSINO FUNDAMENTAL
363001784	FLAVIA CRISTINA LEITE DE FREITAS	PROFESSOR DE ENSINO FUNDAMENTAL	363007722	GABRIELA FERREIRA FARIA	PROFESSOR DE ENSINO FUNDAMENTAL
363002297	FLAVIA DE GODOI DO NASCIMENTO	PROFESSOR DE ENSINO FUNDAMENTAL	363012385	GABRIELA LASNOU DA COSTA	PROFESSOR DE ENSINO FUNDAMENTAL
363012095	FLAVIA DE OLIVEIRA FAUSTINO	PROFESSOR DE ENSINO FUNDAMENTAL	363004414	GABRIELA LUIZA DA SILVA	PROFESSOR DE ENSINO FUNDAMENTAL
363006421	FLAVIA ETELVINA PINA RIBEIRO	PROFESSOR DE ENSINO FUNDAMENTAL	363009750	GABRIELA PALUMBO MATOZO	PROFESSOR DE ENSINO FUNDAMENTAL
363002842	FLAVIA FARIA DE MOURA SANTOS	PROFESSOR DE ENSINO FUNDAMENTAL	363009814	GABRIELA PEREIRA DE GODOY	PROFESSOR DE ENSINO FUNDAMENTAL
363002609	FLAVIA FERNANDA MARTINS COELHO	PROFESSOR DE ENSINO FUNDAMENTAL	363000368	GABRIELA SABRINA DE OLIVEIRA ANDRADE	PROFESSOR DE ENSINO FUNDAMENTAL
363005437	FLAVIA MACRE CORREA	PROFESSOR DE ENSINO FUNDAMENTAL	363000026	GABRIELE BRAGA ARAUJO FERNANDES	PROFESSOR DE ENSINO FUNDAMENTAL
363012016	FLAVIA MARIA DA SILVA BUENO	PROFESSOR DE ENSINO FUNDAMENTAL	363006305	GABRIELE DE CARVALHO MADONA	PROFESSOR DE ENSINO FUNDAMENTAL
363000738	FLAVIA MENDES MACHADO ALVES	PROFESSOR DE ENSINO FUNDAMENTAL	363001473	GABRIELE MARQUES DE OLIVEIRA	PROFESSOR DE ENSINO FUNDAMENTAL
363013233	FLAVIA MOREIRA RIBEIRO	PROFESSOR DE ENSINO FUNDAMENTAL	363007521	GABRIELLE BARRETO DE MORAIS	PROFESSOR DE ENSINO FUNDAMENTAL
363005650	FLAVIA REGINA DA SILVA POLETO	PROFESSOR DE ENSINO FUNDAMENTAL	363009571	GABRIELLE NOGUEIRA BRITO	PROFESSOR DE ENSINO FUNDAMENTAL
363002882	FLAVIA REGINA LEITE PEREIRA DE LIMA	PROFESSOR DE ENSINO FUNDAMENTAL	363006914	GABRIELLE PAULA SANTOS SOUSA	PROFESSOR DE ENSINO FUNDAMENTAL
363011425	FLAVIA ROBERTA GLIMM	PROFESSOR DE ENSINO FUNDAMENTAL	363009515	GABRIELY EVELYN OLIVEIRA RAMOS	PROFESSOR DE ENSINO FUNDAMENTAL
363010501	FLAVIANA SILVA DOS SANTOS	PROFESSOR DE ENSINO FUNDAMENTAL	363005619	GALTIERE DOS SANTOS LOPES LIMA	PROFESSOR DE ENSINO FUNDAMENTAL
363003086	FLAVIANI MARIA SOUZA DE OLIVEIRA	PROFESSOR DE ENSINO FUNDAMENTAL	363011604	GARDENIA MOURA DE SOUSA	PROFESSOR DE ENSINO FUNDAMENTAL
363009417	FRANCIANE GOMES VIEIRA FONSECA	PROFESSOR DE ENSINO FUNDAMENTAL	363006858	GEANE APARECIDA DE OLIVEIRA	PROFESSOR DE ENSINO FUNDAMENTAL
363010843	FRANCIELE CRISTINA AVELINO MATAROZZO	PROFESSOR DE ENSINO FUNDAMENTAL	363013073	GEANES DA SILVA OLIVEIRA	PROFESSOR DE ENSINO FUNDAMENTAL
363003427	FRANCIELE CRISTINA DO PRADO ESTEVAO	PROFESSOR DE ENSINO FUNDAMENTAL	363005995	GEILMA PACHECO LOURENCO	PROFESSOR DE ENSINO FUNDAMENTAL
363013059	FRANCIELLI BRUNA NUNES DA SILVA	PROFESSOR DE ENSINO FUNDAMENTAL	363008677	GEISA APARECIDA DOS SANTOS	PROFESSOR DE ENSINO FUNDAMENTAL
363003026	FRANCILANE BARCELOS DO NASCIMENTO	PROFESSOR DE ENSINO FUNDAMENTAL	363013706	GEISA SANTANA TEOFILO DA SILVA	PROFESSOR DE ENSINO FUNDAMENTAL
363004980	FRANCILENE MARIANA DE MIRANDA	PROFESSOR DE ENSINO FUNDAMENTAL	363002906	GEISLENE MARIANO FERREIRA ALVES	PROFESSOR DE ENSINO FUNDAMENTAL
363007764	FRANCIMARA DE BARROS MARQUES SILVA	PROFESSOR DE ENSINO FUNDAMENTAL	363006911	GEIZA SILVA DE SOUZA	PROFESSOR DE ENSINO FUNDAMENTAL
363002440	FRANCINA MACHADO DO PRADO	PROFESSOR DE ENSINO FUNDAMENTAL	363004869	GENAINA CESARIO ATHOUGUIA	PROFESSOR DE ENSINO FUNDAMENTAL
363006036	FRANCINE MARIA FERRARI OLIVEIRA	PROFESSOR DE ENSINO FUNDAMENTAL	363003235	GEOVANA MARIA DA SILVA FARIA	PROFESSOR DE ENSINO FUNDAMENTAL
363007808	FRANCIS MEIRE DE LIMA OLIVEIRA	PROFESSOR DE ENSINO FUNDAMENTAL	363005551	GEOVANA PERAL CALASTRI	PROFESSOR DE ENSINO FUNDAMENTAL
363004281	FRANCISLANE MIRANDA CANDIDO	PROFESSOR DE ENSINO FUNDAMENTAL	363002218	GEOVANA ROSA BONADIO	PROFESSOR DE ENSINO FUNDAMENTAL
363010006	FRANCISLEIA MARIA DE MORAIS CARVALHO	PROFESSOR DE ENSINO FUNDAMENTAL	363012238	GEOVANA SANTOS RESSURREICAO	PROFESSOR DE ENSINO FUNDAMENTAL
363001467	FRANCISMARA MIRANDA CANDIDO SANTOS	PROFESSOR DE ENSINO FUNDAMENTAL	363009222	GEOVANNA GOMES DOS SANTOS	PROFESSOR DE ENSINO FUNDAMENTAL
363012317	FRANCYS VICTORIA DIAS BENTO BARBOSA	PROFESSOR DE ENSINO FUNDAMENTAL	363004178	GERUZA CARLA SANT ANA PUJOL	PROFESSOR DE ENSINO FUNDAMENTAL
363008936	FREDIANO AUGUSTO COELHO	PROFESSOR DE ENSINO FUNDAMENTAL	363007499	GESSICA QUARESMA DO NASCIMENTO	PROFESSOR DE ENSINO FUNDAMENTAL
363009775	GABRIEL HENRIQUE FERNANDES CHAGAS	PROFESSOR DE ENSINO FUNDAMENTAL	363010174	GIANE CRISTINA DOS SANTOS BAPTISTA	PROFESSOR DE ENSINO FUNDAMENTAL
363004144	GABRIELA ALVES DE MELO	PROFESSOR DE ENSINO FUNDAMENTAL	363013882	GIANE MARIA CEZARE BUENO DA SILVA	PROFESSOR DE ENSINO FUNDAMENTAL
363009367	GABRIELA ALVES DOS SANTOS	PROFESSOR DE ENSINO FUNDAMENTAL	363000363	GIDEONI MARTINS DE PAULA SANTOS	PROFESSOR DE ENSINO FUNDAMENTAL



363005781	GILCIA MARIA DOS SANTOS SOUSA	PROFESSOR DE ENSINO FUNDAMENTAL	363006142	GIUSLENE ALVES DA SILVA IVASE	PROFESSOR DE ENSINO FUNDAMENTAL
363005012	GILCILENE PEREIRA DOS REIS	PROFESSOR DE ENSINO FUNDAMENTAL	363002640	GIZELE APARECIDA COELHO FREGONEZI	PROFESSOR DE ENSINO FUNDAMENTAL
363001747	GILCINEA APARECIDA DE MOURA UENO	PROFESSOR DE ENSINO FUNDAMENTAL	363003676	GLAUCIA ANDREIA SANT ANA AL SUKKARI	PROFESSOR DE ENSINO FUNDAMENTAL
363000466	GILMARA ALVARENGA DE MORAIS	PROFESSOR DE ENSINO FUNDAMENTAL	363002968	GLAUCIA HELENA DOS SANTOS PIMENTEL	PROFESSOR DE ENSINO FUNDAMENTAL
363000293	GILMARA MARTA BARBOSA DE FARIA	PROFESSOR DE ENSINO FUNDAMENTAL	363000057	GLAUCIA MARIA DOS SANTOS	PROFESSOR DE ENSINO FUNDAMENTAL
363002797	GILMARA MENDES DA SILVA	PROFESSOR DE ENSINO FUNDAMENTAL	363003718	GLAUCIA OLIVEIRA DO PRADO	PROFESSOR DE ENSINO FUNDAMENTAL
363005294	GILVA SHIRLEI DOS SANTOS	PROFESSOR DE ENSINO FUNDAMENTAL	363005331	GLAUCIA SOUZA BORGES DA SILVA	PROFESSOR DE ENSINO FUNDAMENTAL
363010596	GILZEANE MOTA DE SOUZA	PROFESSOR DE ENSINO FUNDAMENTAL	363011560	GLAUCIA TOBIAS PEREIRA DE OLIVEIRA	PROFESSOR DE ENSINO FUNDAMENTAL
363007426	GINA ALICE FERNANDES MANCILHA	PROFESSOR DE ENSINO FUNDAMENTAL	363011027	GLEICE MARIA BARBOSA DOS SANTOS RODRIGUES	PROFESSOR DE ENSINO FUNDAMENTAL
363005223	GIOVANA APARECIDA BERLATO DE CAMARGO	PROFESSOR DE ENSINO FUNDAMENTAL	363009389	GLEICE ROBERTA NUNES	PROFESSOR DE ENSINO FUNDAMENTAL
363007922	GIOVANA GIANELLI	PROFESSOR DE ENSINO FUNDAMENTAL	363003363	GLEICYANE DE LIMA LOPES	PROFESSOR DE ENSINO FUNDAMENTAL
363008700	GIOVANNA APARECIDA FAVARO	PROFESSOR DE ENSINO FUNDAMENTAL	363003785	GLEISSIELEN ESTEFANI DE DE SAO JOSE	PROFESSOR DE ENSINO FUNDAMENTAL
363013836	GISELA APARECIDA DE OLIVEIRA RIBEIRO	PROFESSOR DE ENSINO FUNDAMENTAL	363013634	GRACE SANTANA TEOFILO	PROFESSOR DE ENSINO FUNDAMENTAL
363012141	GISELE ADRIANA PEREIRA DOS SANTOS	PROFESSOR DE ENSINO FUNDAMENTAL	363001126	GRACE SONNE DANTAS PEREIRA DIAS	PROFESSOR DE ENSINO FUNDAMENTAL
363013115	GISELE ALESSANDRA SANTOS	PROFESSOR DE ENSINO FUNDAMENTAL	363010406	GRACI ANA PEREIRA DE SOUSA	PROFESSOR DE ENSINO FUNDAMENTAL
363007276	GISELE CRISTINA DIAS OLIVEIRA DA SILVA	PROFESSOR DE ENSINO FUNDAMENTAL	363005952	GRACIANE DE FATIMA SANTANA RAMOS	PROFESSOR DE ENSINO FUNDAMENTAL
363013923	GISELE CRISTINA RIBEIRO BONIFACIO	PROFESSOR DE ENSINO FUNDAMENTAL	363013406	GRACIELLE DE PAULA THEODORO	PROFESSOR DE ENSINO FUNDAMENTAL
363005757	GISELE CRISTINA TEIXEIRA GABRIEL	PROFESSOR DE ENSINO FUNDAMENTAL	363006256	GRACIELLI CONCEICAO DA SILVA MARCELINO	PROFESSOR DE ENSINO FUNDAMENTAL
363007596	GISELE CRISTINE TEIXEIRA	PROFESSOR DE ENSINO FUNDAMENTAL	363000282	GRASIELA DE OLIVEIRA FREITAS CATTO	PROFESSOR DE ENSINO FUNDAMENTAL
363001569	GISELE DE FATIMA EMILIANO	PROFESSOR DE ENSINO FUNDAMENTAL	363011685	GRASIELE CRISTINA SANTOS CRUZ RIBEIRO	PROFESSOR DE ENSINO FUNDAMENTAL
363012459	GISELE FERREIRA DE SOUSA NERES	PROFESSOR DE ENSINO FUNDAMENTAL	363007121	GRASIELLE MATOS SILVA REIS	PROFESSOR DE ENSINO FUNDAMENTAL
363001568	GISELE NOVAES GUARNIERI	PROFESSOR DE ENSINO FUNDAMENTAL	363001818	GRAZIELA APARECIDA MARTINS DA COSTA	PROFESSOR DE ENSINO FUNDAMENTAL
363011006	GISELE OLIVEIRA ZUCARELI	PROFESSOR DE ENSINO FUNDAMENTAL	363000187	GRAZIELA APARECIDA SIQUEIRA FREITAS	PROFESSOR DE ENSINO FUNDAMENTAL
363007607	GISELE RODRIGUES ALEXANDRE GALLO	PROFESSOR DE ENSINO FUNDAMENTAL	363012302	GRAZIELA BARBOSA DS CUNHA	PROFESSOR DE ENSINO FUNDAMENTAL
363002384	GISELI APARECIDA CLEMENTINO	PROFESSOR DE ENSINO FUNDAMENTAL	363011390	GRAZIELA LEITE DOS REIS	PROFESSOR DE ENSINO FUNDAMENTAL
363005705	GISELI DA SILVEIRA AZEVEDO LOPES	PROFESSOR DE ENSINO FUNDAMENTAL	363005568	GRAZIELE APARECIDA GOBI	PROFESSOR DE ENSINO FUNDAMENTAL
363001483	GISELLE DE LIMA SOUZA	PROFESSOR DE ENSINO FUNDAMENTAL	363002996	GRAZIELE NASCIMENTO DE MORAES	PROFESSOR DE ENSINO FUNDAMENTAL
363007804	GISELMA ALVES DE SOUZA	PROFESSOR DE ENSINO FUNDAMENTAL	363008342	GRAZIELLA APARECIDA RODRIGUES VETTORETTI MOREIRA	PROFESSOR DE ENSINO FUNDAMENTAL
363005834	GISLAINE APARECIDA BISPO DIAS SOUZA	PROFESSOR DE ENSINO FUNDAMENTAL	363007370	GRAZIELLE CRISTINA DE SIQUEIRA	PROFESSOR DE ENSINO FUNDAMENTAL
363012351	GISLAINE APARECIDA DA SILVA DINAMARCO	PROFESSOR DE ENSINO FUNDAMENTAL	363004903	GRAZIELLE DOS SANTOS	PROFESSOR DE ENSINO FUNDAMENTAL
363013592	GISLAINE BARBOSA SANTOS DE MORAIS	PROFESSOR DE ENSINO FUNDAMENTAL	363012495	GRAZIELLY CRISTINA RAMIREZ MATHEUS SANTOS SIQUEIRA	PROFESSOR DE ENSINO FUNDAMENTAL
363008538	GISLAINE BURGARELLI	PROFESSOR DE ENSINO FUNDAMENTAL	363004720	GREICE KELLY DOMINGOS SAMPAIO	PROFESSOR DE ENSINO FUNDAMENTAL
363003217	GISLAINE DA SILVA TOMAZ	PROFESSOR DE ENSINO FUNDAMENTAL	363008638	GREICIANE MOREIRA DA COSTA	PROFESSOR DE ENSINO FUNDAMENTAL
363010780	GISLAINE DANIELLA DIAS DE PAULA	PROFESSOR DE ENSINO FUNDAMENTAL	363010425	GREYCE PIMENTEL DA SILVA	PROFESSOR DE ENSINO FUNDAMENTAL
363012804	GISLAINE MARA ANDRADE FERNANDES DOS REIS	PROFESSOR DE ENSINO FUNDAMENTAL	363013070	GUILHERME DOS SANTOS OLIVEIRA	PROFESSOR DE ENSINO FUNDAMENTAL
363011299	GISLAINE ROSA CONRADO LORENA	PROFESSOR DE ENSINO FUNDAMENTAL	363006300	GUSTAVO PEREIRA DE SALES	PROFESSOR DE ENSINO FUNDAMENTAL
363012998	GISLENE CRISTINA MENDONCA DE SOUZA	PROFESSOR DE ENSINO FUNDAMENTAL	363000478	GUSTAVO RODRIGUES NEPOMUCENO	PROFESSOR DE ENSINO FUNDAMENTAL
363003376	GISLENE MARIA FERREIRA	PROFESSOR DE ENSINO FUNDAMENTAL	363005297	HELEN CRISTINI BARBOSA DE MORAIS	PROFESSOR DE ENSINO FUNDAMENTAL
363002418	GIULIANA ALMEIDA MACHADO	PROFESSOR DE ENSINO FUNDAMENTAL			



363010396	HELEN FERNANDA CALIXTO BATISTA DOMINGUES PEREIRA	PROFESSOR DE ENSINO FUNDAMENTAL	363013414	ISABEL CHRISTINA DE OLIVEIRA SOUSA	PROFESSOR DE ENSINO FUNDAMENTAL
363003338	HELEN PATRICIA DA SILVA PEREIRA	PROFESSOR DE ENSINO FUNDAMENTAL	363013864	ISABEL CRISTINA FERREIRA DOS SANTOS	PROFESSOR DE ENSINO FUNDAMENTAL
363009032	HELENA APARECIDA BATISTA	PROFESSOR DE ENSINO FUNDAMENTAL	363011005	ISABEL CRISTINA MATHIAS ROMERO	PROFESSOR DE ENSINO FUNDAMENTAL
363011877	HELENA MONTEIRO GOMES	PROFESSOR DE ENSINO FUNDAMENTAL	363013777	ISABEL DO CARMO TERTULIANO BRAZ	PROFESSOR DE ENSINO FUNDAMENTAL
363009751	HELENA REGINA PEREIRA DE SOUZA FERREIRA	PROFESSOR DE ENSINO FUNDAMENTAL	363008166	ISABELA APARECIDA DA SILVA	PROFESSOR DE ENSINO FUNDAMENTAL
363011878	HELENA SIMONE BORGES MARQUINI	PROFESSOR DE ENSINO FUNDAMENTAL	363004234	ISABELA CUSTODIO	PROFESSOR DE ENSINO FUNDAMENTAL
363013072	HELENI MARIA TEIXEIRA	PROFESSOR DE ENSINO FUNDAMENTAL	363002676	ISABELA MARIA PEREIRA	PROFESSOR DE ENSINO FUNDAMENTAL
363000372	HELENITA NOGUEIRA COBRA	PROFESSOR DE ENSINO FUNDAMENTAL	363001178	ISABELE LUIZA DE SOUZA SANTOS	PROFESSOR DE ENSINO FUNDAMENTAL
363012795	HELOISA HELENA RODRIGUES	PROFESSOR DE ENSINO FUNDAMENTAL	363004034	ISABELE ROSE SILVA MONTEIRO LUKASCHECK	PROFESSOR DE ENSINO FUNDAMENTAL
363001884	HELOIZE CAMARA DE CASTRO	PROFESSOR DE ENSINO FUNDAMENTAL	363011894	ISABELLA DE SOUZA DIAS DA ROCHA	PROFESSOR DE ENSINO FUNDAMENTAL
363003142	HERICA SILVA DE ANDRADE	PROFESSOR DE ENSINO FUNDAMENTAL	363001513	ISADORA COSTA CARRICO	PROFESSOR DE ENSINO FUNDAMENTAL
363003212	HEVELIN DE OLIVEIRA	PROFESSOR DE ENSINO FUNDAMENTAL	363006375	ISADORA HELENA DE SOUZA	PROFESSOR DE ENSINO FUNDAMENTAL
363013357	HIALLI LEILANE SILVA	PROFESSOR DE ENSINO FUNDAMENTAL	363000110	ISAMARA MARIA DE FREITAS BARBOZA	PROFESSOR DE ENSINO FUNDAMENTAL
363009044	HIGOR FERREIRA DOS SANTOS	PROFESSOR DE ENSINO FUNDAMENTAL	363009429	ISAURA CRISTINA DE SOUZA TAVARES MARQUES	PROFESSOR DE ENSINO FUNDAMENTAL
363012324	HILDEGARDE NATALIA DOS SANTOS SILVA	PROFESSOR DE ENSINO FUNDAMENTAL	363007152	ISMENIA BICUDO RODRIGUES	PROFESSOR DE ENSINO FUNDAMENTAL
363005872	HOSPITAL REGIONAL - PORTA DOS FUNCIONARIOS	PROFESSOR DE ENSINO FUNDAMENTAL	363005955	ITALA PORTELA DA SILVA	PROFESSOR DE ENSINO FUNDAMENTAL
363005612	HOZANA DE JESUS VILAS BOAS GONCALVES DO CARMO	PROFESSOR DE ENSINO FUNDAMENTAL	363000546	ITAMARA SANTOS REIS	PROFESSOR DE ENSINO FUNDAMENTAL
363009635	HYORSSE FABRINA DE PAULA FERNANDES E MORAIS	PROFESSOR DE ENSINO FUNDAMENTAL	363002955	IVANA GOMES DA SILVA	PROFESSOR DE ENSINO FUNDAMENTAL
363005533	IANA NAIRA DA PAZ QUEIROZ GASPAS	PROFESSOR DE ENSINO FUNDAMENTAL	363002946	IVANETE FERREIRA SANTOS	PROFESSOR DE ENSINO FUNDAMENTAL
363003368	IARA APARECIDA CARDOSO	PROFESSOR DE ENSINO FUNDAMENTAL	363007222	IVANI SANTOS LOPES	PROFESSOR DE ENSINO FUNDAMENTAL
363009149	IARA DA SILVA MOURA	PROFESSOR DE ENSINO FUNDAMENTAL	363011603	IVANILZA NOGUEIRA JARCEM DO NASCIMENTO	PROFESSOR DE ENSINO FUNDAMENTAL
363004710	IARA DE SOUZA	PROFESSOR DE ENSINO FUNDAMENTAL	363000639	IVETE RAMOS DE OLIVEIRA DE OLIVEIRA	PROFESSOR DE ENSINO FUNDAMENTAL
363002586	IDE APARECIDA DA ROCHA SOUSA	PROFESSOR DE ENSINO FUNDAMENTAL	363001091	IVO DIEGO DA SILVA	PROFESSOR DE ENSINO FUNDAMENTAL
363002831	IDELANE NOGUEIRA DE CARVALHO	PROFESSOR DE ENSINO FUNDAMENTAL	363010196	IVONICE GONCALVES ARAUJO	PROFESSOR DE ENSINO FUNDAMENTAL
363010242	IGOR PEDROSO DOS SANTOS	PROFESSOR DE ENSINO FUNDAMENTAL	363001463	IZABEL CRISTINA DE MACEDO TELES	PROFESSOR DE ENSINO FUNDAMENTAL
363003877	ILDA FATIMA DE OLIVEIRA MARIANO	PROFESSOR DE ENSINO FUNDAMENTAL	363001870	IZABEL CRISTINA DE OLIVEIRA CUSTODIO	PROFESSOR DE ENSINO FUNDAMENTAL
363006912	ILDA RODRIGUES ROSA MEDEDE	PROFESSOR DE ENSINO FUNDAMENTAL	363004273	IZABELA CAROLINA PALIATO	PROFESSOR DE ENSINO FUNDAMENTAL
363000261	INGRID ALBUQUERQUE FERNANDES ESPERIDIAO	PROFESSOR DE ENSINO FUNDAMENTAL	363004031	IZABELA PRADO COLARES DE SOUSA	PROFESSOR DE ENSINO FUNDAMENTAL
363004409	INGRID CIPRIANO RODRIGUES	PROFESSOR DE ENSINO FUNDAMENTAL	363004762	JACIARA DE QUEIROZ ONOE	PROFESSOR DE ENSINO FUNDAMENTAL
363011251	INGRID VICTORIA RAYUMI SUZUKI	PROFESSOR DE ENSINO FUNDAMENTAL	363007291	JACILENE PEREIRA COSTA	PROFESSOR DE ENSINO FUNDAMENTAL
363011933	INGRID XAVIER RIBEIRO DA SILVA	PROFESSOR DE ENSINO FUNDAMENTAL	363005311	JACINTA DE FATIMA CASSAL	PROFESSOR DE ENSINO FUNDAMENTAL
363000317	INGRYD CRISTINA DA SILVA	PROFESSOR DE ENSINO FUNDAMENTAL	363003661	JACQUELINE APARECIDA DOMINGUES PEREIRA	PROFESSOR DE ENSINO FUNDAMENTAL
363000566	IOLANDA RAMOS GONALVES	PROFESSOR DE ENSINO FUNDAMENTAL	363002971	JACQUELINE APARECIDA SILVA	PROFESSOR DE ENSINO FUNDAMENTAL
363011809	IRACILDA GONCALVES PEREIRA FELICIANO	PROFESSOR DE ENSINO FUNDAMENTAL	363012335	JACQUELINE CRISTIANA PEREIRA MEDEIROS	PROFESSOR DE ENSINO FUNDAMENTAL
363000347	IRANILDA CHAVES DOS SANTOS SILVA	PROFESSOR DE ENSINO FUNDAMENTAL	363006693	JACQUELINE DA SILVA VITORINO	PROFESSOR DE ENSINO FUNDAMENTAL
363009769	IRES DE OLIVEIRA VASCONCELOS FELICIO	PROFESSOR DE ENSINO FUNDAMENTAL	363001625	JACQUELINE DE OLIVEIRA SANTOS	PROFESSOR DE ENSINO FUNDAMENTAL
363007038	IRIS DE ATHAYDES COSTA DOS SANTOS SILVA	PROFESSOR DE ENSINO FUNDAMENTAL	363008052	JACQUELINE DE SOUZA SANTOS LOPES	PROFESSOR DE ENSINO FUNDAMENTAL
363002974	ISA OLIVEIRA DE MOURA	PROFESSOR DE ENSINO FUNDAMENTAL	363009360	JACQUELINE DOS SANTOS SILVA	PROFESSOR DE ENSINO FUNDAMENTAL
363009215	ISABEL APARECIDA RIBEIRO MOREIRA	PROFESSOR DE ENSINO FUNDAMENTAL	363013255	JACQUELINE PEREIRA DE SOUSA	PROFESSOR DE ENSINO FUNDAMENTAL



363009307	JACQUELINE RODRIGUES DE SOUZA	PROFESSOR DE ENSINO FUNDAMENTAL	363007769	JENNIFER EVELINE DOS SANTOS MINEIRO	PROFESSOR DE ENSINO FUNDAMENTAL
363010661	JAIANE NASCIMENTO SANTOS	PROFESSOR DE ENSINO FUNDAMENTAL	363008194	JENNIFER GARBIM DINAMARCO SANTOS	PROFESSOR DE ENSINO FUNDAMENTAL
363003074	JAIRO DE LIMA	PROFESSOR DE ENSINO FUNDAMENTAL	363001355	JENNIFER STEPHANIE NARCISO	PROFESSOR DE ENSINO FUNDAMENTAL
363000215	JAMARA SILVIA DE CASTRO BERNARDO	PROFESSOR DE ENSINO FUNDAMENTAL	363003083	JENNIFER VIEIRA MATIAS DA SILVA	PROFESSOR DE ENSINO FUNDAMENTAL
363002176	JANAINA APARECIDA PRUDENTE LOURENCO	PROFESSOR DE ENSINO FUNDAMENTAL	363001419	JENNIFER DOS SANTOS NASCIMENTO	PROFESSOR DE ENSINO FUNDAMENTAL
363001229	JANAINA APARECIDA SIQUEIRA DA SILVA	PROFESSOR DE ENSINO FUNDAMENTAL	363001027	JENYFFER ANDRIELLY DE SOUZA	PROFESSOR DE ENSINO FUNDAMENTAL
363011357	JANAINA DE LIMA BENICIO SILVA	PROFESSOR DE ENSINO FUNDAMENTAL	363002238	JESSICA AMANDA DE SOUZA	PROFESSOR DE ENSINO FUNDAMENTAL
363004047	JANAINA KAREN ALBERTO DE LIMA	PROFESSOR DE ENSINO FUNDAMENTAL	363003500	JESSICA APARECIDA BENTO	PROFESSOR DE ENSINO FUNDAMENTAL
363009212	JANAINA MARIA LEITE MACHADO	PROFESSOR DE ENSINO FUNDAMENTAL	363011121	JESSICA APARECIDA GOMES RIBEIRO	PROFESSOR DE ENSINO FUNDAMENTAL
363010050	JANAINA MOCHIUTI GODOI PEDROTA	PROFESSOR DE ENSINO FUNDAMENTAL	363000895	JESSICA APARECIDA SIMOES DA LUZ	PROFESSOR DE ENSINO FUNDAMENTAL
363000822	JANAINA RIBEIRO RODRIGUES	PROFESSOR DE ENSINO FUNDAMENTAL	363002460	JESSICA CAROLINE FARIA SILVA	PROFESSOR DE ENSINO FUNDAMENTAL
363001748	JANAINA RODRIGUES MANCORES	PROFESSOR DE ENSINO FUNDAMENTAL	363006809	JESSICA CARVALHO DA SILVA	PROFESSOR DE ENSINO FUNDAMENTAL
363001395	JANAINA SALES SANTOS	PROFESSOR DE ENSINO FUNDAMENTAL	363013770	JESSICA CRISTINA CECILIO DE JESUS	PROFESSOR DE ENSINO FUNDAMENTAL
363004891	JANAINA VIANA LIMA ARRUDA	PROFESSOR DE ENSINO FUNDAMENTAL	363000004	JESSICA CRISTINA DE PAULA DA SILVA	PROFESSOR DE ENSINO FUNDAMENTAL
363010284	JANAINA LOURDES DE LIMA CARVALHO	PROFESSOR DE ENSINO FUNDAMENTAL	363002570	JESSICA DA SILVA SOARES	PROFESSOR DE ENSINO FUNDAMENTAL
363010724	JANE APARECIDA VILAS BOAS TEOFILO	PROFESSOR DE ENSINO FUNDAMENTAL	363002991	JESSICA DE SOUZA DA CUNHA	PROFESSOR DE ENSINO FUNDAMENTAL
363012256	JANE BRITO	PROFESSOR DE ENSINO FUNDAMENTAL	363003541	JESSICA DE SOUZA MIRANDA LEAL	PROFESSOR DE ENSINO FUNDAMENTAL
363006046	JANE GABRIELA MACHADO	PROFESSOR DE ENSINO FUNDAMENTAL	363013134	JESSICA FERREIRA GIRAO	PROFESSOR DE ENSINO FUNDAMENTAL
363001518	JANE MARY PEREIRA SANTOS	PROFESSOR DE ENSINO FUNDAMENTAL	363001334	JESSICA JOANA VIEIRA DO NASCIMENTO	PROFESSOR DE ENSINO FUNDAMENTAL
363001284	JANE RONDE MENDES DE CAMARGO	PROFESSOR DE ENSINO FUNDAMENTAL	363005726	JESSICA MAYARA DA SILVA	PROFESSOR DE ENSINO FUNDAMENTAL
363006199	JANE SIVINSKI IOST	PROFESSOR DE ENSINO FUNDAMENTAL	363005921	JESSICA MILENA DE SA SILVA	PROFESSOR DE ENSINO FUNDAMENTAL
363013402	JANETE DE OLIVEIRA SOUSA RODRIGUES	PROFESSOR DE ENSINO FUNDAMENTAL	363003073	JESSICA MORAES DE LIMA	PROFESSOR DE ENSINO FUNDAMENTAL
363005753	JANICE DE ANDRADE GUEDES	PROFESSOR DE ENSINO FUNDAMENTAL	363012912	JESSICA NOGUEIRA DE CASTRO HIRANO	PROFESSOR DE ENSINO FUNDAMENTAL
363012220	JANIELLI APARECIDA ANGELO	PROFESSOR DE ENSINO FUNDAMENTAL	363003681	JESSICA OLIVEIRA SANTOS SILVEIRA	PROFESSOR DE ENSINO FUNDAMENTAL
363002957	JAQUELINE DA COSTA	PROFESSOR DE ENSINO FUNDAMENTAL	363007879	JESSICA REGINA MACHADO BELINI FARIA	PROFESSOR DE ENSINO FUNDAMENTAL
363006331	JAQUELINE DE FATIMA DINIZ MORAES	PROFESSOR DE ENSINO FUNDAMENTAL	363013530	JESSICA THAIS DE FATIMA ROSA	PROFESSOR DE ENSINO FUNDAMENTAL
363003189	JAQUELINE DOS SANTOS MANCILHA	PROFESSOR DE ENSINO FUNDAMENTAL	363008176	JESSIELEN APARECIDA DE SAO JOSE	PROFESSOR DE ENSINO FUNDAMENTAL
363006662	JAQUELINE FERREIRA DE SOUSA SANTOS	PROFESSOR DE ENSINO FUNDAMENTAL	363002779	JESSIKA DAS CHAGAS ELOIS GOMES	PROFESSOR DE ENSINO FUNDAMENTAL
363011978	JAQUELINE FRANCISCA CORDEIRO DE ALMEIDA	PROFESSOR DE ENSINO FUNDAMENTAL	363003992	JESSIMARA FERNANDES DE LIMA	PROFESSOR DE ENSINO FUNDAMENTAL
363013065	JAQUELINE OLIVEIRA MACEDO DE SOUZA	PROFESSOR DE ENSINO FUNDAMENTAL	363005383	JESSYCA CONTI BUSTAMANTE	PROFESSOR DE ENSINO FUNDAMENTAL
363001207	JAQUELINE PATRICIA ROSSETTI DE SALES	PROFESSOR DE ENSINO FUNDAMENTAL	363013137	JESUELMA APARECIDA RODRIGUES MIRAGAIA	PROFESSOR DE ENSINO FUNDAMENTAL
363000121	JAQUELINE ROBLEDILHO DE ANDRADE	PROFESSOR DE ENSINO FUNDAMENTAL	363008594	JHENIFFER CALDERARO CUSTODIO	PROFESSOR DE ENSINO FUNDAMENTAL
363001790	JEAN MARQUES GONCALVES PEREIRA	PROFESSOR DE ENSINO FUNDAMENTAL	363000584	JHONATAN PONCIANO RODRIGUES DE MELO	PROFESSOR DE ENSINO FUNDAMENTAL
363005409	JEANE CARDOSO DAS NEVES	PROFESSOR DE ENSINO FUNDAMENTAL	363000488	JOANA DARQUE DO CARMO	PROFESSOR DE ENSINO FUNDAMENTAL
363008423	JEANE SILVA DE LIMA	PROFESSOR DE ENSINO FUNDAMENTAL	363013481	JOANA MARIA DA ROSA FORTES	PROFESSOR DE ENSINO FUNDAMENTAL
363001438	JENIFER MORAIS SIQUEIRA	PROFESSOR DE ENSINO FUNDAMENTAL	363007768	JOANA MARIA DE SOUZA	PROFESSOR DE ENSINO FUNDAMENTAL
363002401	JENIFER XAVIER SANTOS	PROFESSOR DE ENSINO FUNDAMENTAL	363002913	JOANILE APARECIDA BARBOSA	PROFESSOR DE ENSINO FUNDAMENTAL
363007057	JENIFFER PEREIRA DA SILVA	PROFESSOR DE ENSINO FUNDAMENTAL	363004000	JOAO CARLOS FARIA	PROFESSOR DE ENSINO FUNDAMENTAL
363003036	JENNIFER ALVES DURVAL SILVA	PROFESSOR DE ENSINO FUNDAMENTAL	363013899	JOAO PAULO TADEU NOGUEIRA AZEVEDO	PROFESSOR DE ENSINO FUNDAMENTAL



363010007	JOELISA GAMA DE SOUZA	PROFESSOR DE ENSINO FUNDAMENTAL	363003926	JUCELY BEBIANA CARVALHO DE AQUINO	PROFESSOR DE ENSINO FUNDAMENTAL
363001673	JOELMA ADRIANA BOTTON VELOZO	PROFESSOR DE ENSINO FUNDAMENTAL	363005581	JUCIELE GOUVEA MOREIRA	PROFESSOR DE ENSINO FUNDAMENTAL
363007446	JOELMA CRISTIANE SALGADO DE OLIVEIRA	PROFESSOR DE ENSINO FUNDAMENTAL	363006432	JUDINEUSA FERREIRA	PROFESSOR DE ENSINO FUNDAMENTAL
363013299	JOELMA DA SILVA	PROFESSOR DE ENSINO FUNDAMENTAL	363011063	JUDITE GUIMARAES DA SILVA	PROFESSOR DE ENSINO FUNDAMENTAL
363013762	JOELMA DE ARAUJO ALVES BORGES	PROFESSOR DE ENSINO FUNDAMENTAL	363008215	JUIANA CARVALHO DE OLIVEIRA MULLER	PROFESSOR DE ENSINO FUNDAMENTAL
363003161	JOICE APARECIDA DE FATIMA OLIVEIRA BAPTISTA	PROFESSOR DE ENSINO FUNDAMENTAL	363009169	JULIA ALVES DE OLIVEIRA	PROFESSOR DE ENSINO FUNDAMENTAL
363005913	JOICE APARECIDA RODRIGUES SILVA	PROFESSOR DE ENSINO FUNDAMENTAL	363005099	JULIA ARAUJO SILVA	PROFESSOR DE ENSINO FUNDAMENTAL
363013589	JOICE CRISTINA FARIA DE CAMPOS CAMARGO	PROFESSOR DE ENSINO FUNDAMENTAL	363003167	JULIA BOSSO DA SILVA	PROFESSOR DE ENSINO FUNDAMENTAL
363008698	JONATHAS MORENO COELHO	PROFESSOR DE ENSINO FUNDAMENTAL	363000038	JULIA CORTEZ DE FARIA SANTOS	PROFESSOR DE ENSINO FUNDAMENTAL
363000393	JOSE RICARDO DE OLIVEIRA	PROFESSOR DE ENSINO FUNDAMENTAL	363010276	JULIA COSTA VIDAL PEREIRA	PROFESSOR DE ENSINO FUNDAMENTAL
363011841	JOSEANE DE MOURA	PROFESSOR DE ENSINO FUNDAMENTAL	363012320	JULIA DA SILVA VIEIRA	PROFESSOR DE ENSINO FUNDAMENTAL
363001153	JOSEANE DINIZ DOS SANTOS PACHECO	PROFESSOR DE ENSINO FUNDAMENTAL	363006745	JULIA DE OLIVEIRA CUNHA	PROFESSOR DE ENSINO FUNDAMENTAL
363007158	JOSEANE DOS SANTOS MORAES NOVAIS	PROFESSOR DE ENSINO FUNDAMENTAL	363002774	JULIA FARIA MOURA DOS SANTOS	PROFESSOR DE ENSINO FUNDAMENTAL
363013620	JOSEFA ALINE IZIDRO DA SILVA	PROFESSOR DE ENSINO FUNDAMENTAL	363010914	JULIA MAYARA DE SOUSA MORENO	PROFESSOR DE ENSINO FUNDAMENTAL
363008247	JOSEFINA VIEIRA RONCADA	PROFESSOR DE ENSINO FUNDAMENTAL	363000896	JULIA NILDA BATISTA MELO	PROFESSOR DE ENSINO FUNDAMENTAL
363013675	JOSELI DE FATIMA DA ROSA	PROFESSOR DE ENSINO FUNDAMENTAL	363009377	JULIA OLIVEIRA PALMA	PROFESSOR DE ENSINO FUNDAMENTAL
363006133	JOSELIA DE OLIVEIRA SILVA	PROFESSOR DE ENSINO FUNDAMENTAL	363001074	JULIA PRADO DOS SANTOS SILVA	PROFESSOR DE ENSINO FUNDAMENTAL
363008231	JOSELINA ROMIRA DE OLIVERIA MORERIA	PROFESSOR DE ENSINO FUNDAMENTAL	363011664	JULIAN CARLA FERREIRA	PROFESSOR DE ENSINO FUNDAMENTAL
363004133	JOSELY MORATORE DA GAMA	PROFESSOR DE ENSINO FUNDAMENTAL	363009925	JULIANA ALVES DOS SANTOS	PROFESSOR DE ENSINO FUNDAMENTAL
363000809	JOSI CRISTINA BENEDITO DOS ANJOS	PROFESSOR DE ENSINO FUNDAMENTAL	363007409	JULIANA APARECIDA BARBOSA DE MORAIS	PROFESSOR DE ENSINO FUNDAMENTAL
363010417	JOSIANE DO PRADO CAMPOS ALVES	PROFESSOR DE ENSINO FUNDAMENTAL	363004106	JULIANA APARECIDA BOLONCENHA ERCULIANI	PROFESSOR DE ENSINO FUNDAMENTAL
363008615	JOSIANE ELAINE MENDES GOMES	PROFESSOR DE ENSINO FUNDAMENTAL	363007172	JULIANA APARECIDA CONCEIÇÃO PIRES	PROFESSOR DE ENSINO FUNDAMENTAL
363011850	JOSIANE GONALVES VICENTE	PROFESSOR DE ENSINO FUNDAMENTAL	363001232	JULIANA APARECIDA DE OLIVEIRA	PROFESSOR DE ENSINO FUNDAMENTAL
363011389	JOSIANE MOURA RODRIGUES	PROFESSOR DE ENSINO FUNDAMENTAL	363004859	JULIANA APARECIDA DE SOUSA PRADO	PROFESSOR DE ENSINO FUNDAMENTAL
363011223	JOSIANE RODRIGUES FURTADO	PROFESSOR DE ENSINO FUNDAMENTAL	363001762	JULIANA APARECIDA DO ESPIRITO SANTO	PROFESSOR DE ENSINO FUNDAMENTAL
363006353	JOSIENE DA SILVA SANTOS	PROFESSOR DE ENSINO FUNDAMENTAL	363004650	JULIANA APARECIDA DO REGO BARROS	PROFESSOR DE ENSINO FUNDAMENTAL
363012895	JOSILENE MARIA DE JESUS FERREIRA	PROFESSOR DE ENSINO FUNDAMENTAL	363005369	JULIANA APARECIDA RIBEIRO EMILIANO LEITE	PROFESSOR DE ENSINO FUNDAMENTAL
363003239	JOYCE ANNE DE JESUS	PROFESSOR DE ENSINO FUNDAMENTAL	363003720	JULIANA APARECIDA SERRA	PROFESSOR DE ENSINO FUNDAMENTAL
363006702	JOYCE APARECIDA GOMES	PROFESSOR DE ENSINO FUNDAMENTAL	363012004	JULIANA AVILA SANTOS	PROFESSOR DE ENSINO FUNDAMENTAL
363001154	JOYCE APARECIDA OLIVEIRA SILVA DE ALMEIDA	PROFESSOR DE ENSINO FUNDAMENTAL	363007942	JULIANA BARBOSA DA SILVA ARAUJO	PROFESSOR DE ENSINO FUNDAMENTAL
363002590	JOYCE ARAUJO BARROS	PROFESSOR DE ENSINO FUNDAMENTAL	363000264	JULIANA BARRETO RIBAS MARTINS RAMOS	PROFESSOR DE ENSINO FUNDAMENTAL
363011591	JOYCE CAROLINE DE MORAIS ROCCA SEVERINO	PROFESSOR DE ENSINO FUNDAMENTAL	363002433	JULIANA BISSOLI	PROFESSOR DE ENSINO FUNDAMENTAL
363006500	JOYCE ELAINE RAGAZZINI DOS SANTOS FERREIRA	PROFESSOR DE ENSINO FUNDAMENTAL	363011047	JULIANA COSTA VIDAL IGNACIO	PROFESSOR DE ENSINO FUNDAMENTAL
363007531	JOYCE FERNANDA DE MELO	PROFESSOR DE ENSINO FUNDAMENTAL	363004411	JULIANA CRISTINA SILVA DOS SANTOS	PROFESSOR DE ENSINO FUNDAMENTAL
363006550	JOYCE MICAEL DOS SANTOS	PROFESSOR DE ENSINO FUNDAMENTAL	363003544	JULIANA DA SILVA SANTOS	PROFESSOR DE ENSINO FUNDAMENTAL
363004582	JOYCE PARDO SANDRONI	PROFESSOR DE ENSINO FUNDAMENTAL	363012996	JULIANA DALPIM CARVALHO	PROFESSOR DE ENSINO FUNDAMENTAL
363002885	JOYCE ROBERTA DA SILVA SOUZA	PROFESSOR DE ENSINO FUNDAMENTAL	363013331	JULIANA DE CASSIA LEITE CESAR	PROFESSOR DE ENSINO FUNDAMENTAL
363007004	JUANA CUNHA	PROFESSOR DE ENSINO FUNDAMENTAL	363010336	JULIANA DE PAULA	PROFESSOR DE ENSINO FUNDAMENTAL
363003187	JUANITA GUILHERME KANUFRE	PROFESSOR DE ENSINO FUNDAMENTAL	363004565	JULIANA DEBORA DO AMARAL EPIFANIO CARNEIRO	PROFESSOR DE ENSINO FUNDAMENTAL



363009523	JULIANA DIAS PEREIRA	PROFESSOR DE ENSINO FUNDAMENTAL	363004357	KARINA CRISTINA DA SILVA SANTOS	PROFESSOR DE ENSINO FUNDAMENTAL
363003777	JULIANA DINIZ FERNANDES	PROFESSOR DE ENSINO FUNDAMENTAL	363005467	KARINA DE ALMEIDA SILVA	PROFESSOR DE ENSINO FUNDAMENTAL
363009101	JULIANA DOS SANTOS ARRUDA	PROFESSOR DE ENSINO FUNDAMENTAL	363007993	KARINA DE SOUZA RIBEIRO	PROFESSOR DE ENSINO FUNDAMENTAL
363013697	JULIANA FAGUNDES CARRARO	PROFESSOR DE ENSINO FUNDAMENTAL	363004476	KARINA MACHADO DE PAULA LIMA	PROFESSOR DE ENSINO FUNDAMENTAL
363007403	JULIANA FIRMINO ALVES	PROFESSOR DE ENSINO FUNDAMENTAL	363001888	KARINA MANCINI VIANA GUEDES	PROFESSOR DE ENSINO FUNDAMENTAL
363000463	JULIANA GAZOLA DE CAMPOS	PROFESSOR DE ENSINO FUNDAMENTAL	363010737	KARINE HELEN GONCALVES BARBOSA	PROFESSOR DE ENSINO FUNDAMENTAL
363002495	JULIANA GREGORIO VALENTIM	PROFESSOR DE ENSINO FUNDAMENTAL	363003554	KARLA APARECIDA RODRIGUES ALVARENGA	PROFESSOR DE ENSINO FUNDAMENTAL
363006691	JULIANA HENRIQUE MATOS DOS SANTOS	PROFESSOR DE ENSINO FUNDAMENTAL	363007514	KARLA OLIVEIRA BASTOS CREADO	PROFESSOR DE ENSINO FUNDAMENTAL
363011986	JULIANA KLUCK DE QUEIROZ	PROFESSOR DE ENSINO FUNDAMENTAL	363003860	KARLA PACHECO ELOI NEGRAO	PROFESSOR DE ENSINO FUNDAMENTAL
363001951	JULIANA MARTINS DOS SANTOS LAINS	PROFESSOR DE ENSINO FUNDAMENTAL	363000882	KARLA SANTOS DOS PRAZERES	PROFESSOR DE ENSINO FUNDAMENTAL
363009480	JULIANA MIRANDA DE SOUZA MOTA	PROFESSOR DE ENSINO FUNDAMENTAL	363003941	KARMEM REJANE PEREIRA DA SILVA	PROFESSOR DE ENSINO FUNDAMENTAL
363011576	JULIANA RAMOS CARDOSO HILARIO	PROFESSOR DE ENSINO FUNDAMENTAL	363007180	KAROLAYNE BATISTA DA SILVA	PROFESSOR DE ENSINO FUNDAMENTAL
363005339	JULIANA RIBEIRO	PROFESSOR DE ENSINO FUNDAMENTAL	363011952	KAROLINE APARECIDA DE FATIMA DUARTE	PROFESSOR DE ENSINO FUNDAMENTAL
363003780	JULIANA ROSA EVANGELISTA	PROFESSOR DE ENSINO FUNDAMENTAL	363011163	KAROLINE BARBOSA CARNEIRO	PROFESSOR DE ENSINO FUNDAMENTAL
363009875	JULIANA SADAHIRA KOBAYASHI LOBO DA SILVA	PROFESSOR DE ENSINO FUNDAMENTAL	363010601	KAROLINE DE OLIVEIRA COSTA	PROFESSOR DE ENSINO FUNDAMENTAL
363007751	JULIANA SANTOS GRIZOSTONI CARREIRO	PROFESSOR DE ENSINO FUNDAMENTAL	363001170	KAROLINE MAIARA SANTOS LIMA	PROFESSOR DE ENSINO FUNDAMENTAL
363010231	JULIANA THAIS ALVES FERREIRA	PROFESSOR DE ENSINO FUNDAMENTAL	363012724	KATHELIN SABRINA DA COSTA	PROFESSOR DE ENSINO FUNDAMENTAL
363004488	JULIANA VERAS ALVES TOLEDO	PROFESSOR DE ENSINO FUNDAMENTAL	363007309	KATHLEEN CRISTINA MOREIRA RIOS	PROFESSOR DE ENSINO FUNDAMENTAL
363013638	JULIANA VILLA NOVA DE SOUZA	PROFESSOR DE ENSINO FUNDAMENTAL	363008876	KATI MARI DO CARMO	PROFESSOR DE ENSINO FUNDAMENTAL
363000693	JULIANE ANDREZA DA SILVA SANTOS RODRIGUES	PROFESSOR DE ENSINO FUNDAMENTAL	363000528	KATIA AMANDA HOPPEN DE OLIVEIRA	PROFESSOR DE ENSINO FUNDAMENTAL
363002524	JULIANE GOMES VIEIRA	PROFESSOR DE ENSINO FUNDAMENTAL	363007604	KATIA CRISTINA DO AMARAL CRUZ	PROFESSOR DE ENSINO FUNDAMENTAL
363011222	JULIANE PEREIRA NEVES SIQUEIRA	PROFESSOR DE ENSINO FUNDAMENTAL	363000970	KATIA CRISTINA FRANCO DE SOUZA SEBASTIAO	PROFESSOR DE ENSINO FUNDAMENTAL
363000139	JULIANE RODRIGUES GOMES DA SILVA	PROFESSOR DE ENSINO FUNDAMENTAL	363004119	KATIA DE ANGELA FUDO NASCIMENTO	PROFESSOR DE ENSINO FUNDAMENTAL
363001143	JULIANI APARECIDA MARTINS	PROFESSOR DE ENSINO FUNDAMENTAL	363002002	KATIA ELISABETH SCHUEREWEGEN	PROFESSOR DE ENSINO FUNDAMENTAL
363011755	JULIANI RODRIGUES DO ESPIRITO SANTO	PROFESSOR DE ENSINO FUNDAMENTAL	363011110	KATIA GUEDES DE SOUSA	PROFESSOR DE ENSINO FUNDAMENTAL
363009021	JULIANO MATEUS DOS SANTOS FERREIRA	PROFESSOR DE ENSINO FUNDAMENTAL	363003004	KATIA LEANDRO DE LANA	PROFESSOR DE ENSINO FUNDAMENTAL
363003871	JULIE DE OLIVEIRA PALMA	PROFESSOR DE ENSINO FUNDAMENTAL	363011641	KATIA LIDIANI ALVES DA SILVA	PROFESSOR DE ENSINO FUNDAMENTAL
363004909	JULLYANNE CHRISTINNE RODRIGUES	PROFESSOR DE ENSINO FUNDAMENTAL	363000952	KATIA MARA BORGES RONDEL	PROFESSOR DE ENSINO FUNDAMENTAL
363010520	JUNIO FERREIRA DA SALIDADE	PROFESSOR DE ENSINO FUNDAMENTAL	363004052	KATIA MAYUMI GOTO	PROFESSOR DE ENSINO FUNDAMENTAL
363008597	JUSCELENE MANCILHA CHISAKI	PROFESSOR DE ENSINO FUNDAMENTAL	363001291	KATIA MORAIS LEMOS DOS SANTOS	PROFESSOR DE ENSINO FUNDAMENTAL
363003266	JUSCELENE SUMARA LESSA LANCELLOTTI DI LUCCIO	PROFESSOR DE ENSINO FUNDAMENTAL	363007515	KATIA QUITERIA DA SILVA SALVADOR	PROFESSOR DE ENSINO FUNDAMENTAL
363012570	JUSCINARA DOS SANTOS RAMOS ALVES	PROFESSOR DE ENSINO FUNDAMENTAL	363012019	KATIA REGINA DE ARAUJO MAUTONE	PROFESSOR DE ENSINO FUNDAMENTAL
363001300	JUSLEY MARIANA MORI DA SILVA	PROFESSOR DE ENSINO FUNDAMENTAL	363000549	KATIA REGINA DOS SANTOS DUTRA	PROFESSOR DE ENSINO FUNDAMENTAL
363008680	JUSSARA DE LIMA CAMPOS	PROFESSOR DE ENSINO FUNDAMENTAL	363001746	KATIUCE APARECIDA DE SOUSA BARBOSA	PROFESSOR DE ENSINO FUNDAMENTAL
363010598	JUSSARA RAMOS DE ALMEIDA	PROFESSOR DE ENSINO FUNDAMENTAL	363005205	KAUANE ALVES DE PAULA	PROFESSOR DE ENSINO FUNDAMENTAL
363004203	KAMILA INGRID DE MELLO ROSA MANJA	PROFESSOR DE ENSINO FUNDAMENTAL	363010866	KEILA C R BARBOSA	PROFESSOR DE ENSINO FUNDAMENTAL
363009585	KAMILLA CRISTINA ASSOLINI	PROFESSOR DE ENSINO FUNDAMENTAL	363003390	KEILA CERQUEIRA DE BRITO DIONISIO	PROFESSOR DE ENSINO FUNDAMENTAL
363001576	KAREN ORBOLATO MASSAFERA	PROFESSOR DE ENSINO FUNDAMENTAL	363006073	KEILA CORREIA CAMPOS	PROFESSOR DE ENSINO FUNDAMENTAL
363013536	KARINA BATALHA DOS SANTOS	PROFESSOR DE ENSINO FUNDAMENTAL	363006814	KEILA DE OLIVEIRA FREIRE	PROFESSOR DE ENSINO FUNDAMENTAL



363011498	KEILA DUTRA COLOMBANI VICENTE	PROFESSOR DE ENSINO FUNDAMENTAL	363000726	LARISSA BATISTA DOS SANTOS	PROFESSOR DE ENSINO FUNDAMENTAL
363012634	KELEN GALVAO DE OLIVEIRA	PROFESSOR DE ENSINO FUNDAMENTAL	363006037	LARISSA DANIELE PIRES LIMEIRA GONCALVES	PROFESSOR DE ENSINO FUNDAMENTAL
363010609	KELEN MACHADO DO NASCIMENTO	PROFESSOR DE ENSINO FUNDAMENTAL	363001706	LARISSA FERNANDA DA COSTA	PROFESSOR DE ENSINO FUNDAMENTAL
363009508	KELEN MARTINS SOARES FREIRE	PROFESSOR DE ENSINO FUNDAMENTAL	363001759	LARISSA FERNANDA VIEIRA FERREIRA	PROFESSOR DE ENSINO FUNDAMENTAL
363002800	KELEY FERNANDA PEREIRA DE SOUSA	PROFESSOR DE ENSINO FUNDAMENTAL	363007481	LARISSA FERNANDES	PROFESSOR DE ENSINO FUNDAMENTAL
363001283	KELI ALMEIDA DE CARVALHO	PROFESSOR DE ENSINO FUNDAMENTAL	363007093	LARISSA FERNANDES SIMAO	PROFESSOR DE ENSINO FUNDAMENTAL
363010894	KELI APARECIDA CASSIANO DOS SANTOS LEITE	PROFESSOR DE ENSINO FUNDAMENTAL	363004999	LARISSA FERREIRA DA SILVA	PROFESSOR DE ENSINO FUNDAMENTAL
363002152	KELLEM PRISCILA DIAS COSENTINO	PROFESSOR DE ENSINO FUNDAMENTAL	363006580	LARISSA KELLEN NUNES MARIANO	PROFESSOR DE ENSINO FUNDAMENTAL
363009840	KELLY ADRIANA DA SILVA PIRES	PROFESSOR DE ENSINO FUNDAMENTAL	363004836	LARISSA KELLY DOS SANTOS MENDONCA	PROFESSOR DE ENSINO FUNDAMENTAL
363000746	KELLY APARECIDA MEIRELES DA SILVA	PROFESSOR DE ENSINO FUNDAMENTAL	363003615	LARISSA KESSY DA SILVA CARVALHO	PROFESSOR DE ENSINO FUNDAMENTAL
363012850	KELLY CRISTINA DA SILVA LUSTOSA	PROFESSOR DE ENSINO FUNDAMENTAL	363010454	LARISSA MARTINS LEMES	PROFESSOR DE ENSINO FUNDAMENTAL
363002290	KELLY CRISTINA DE ALMEIDA TEIXEIRA	PROFESSOR DE ENSINO FUNDAMENTAL	363001268	LARISSA MIRANDA DA SILVA PEREIRA	PROFESSOR DE ENSINO FUNDAMENTAL
363005051	KELLY CRISTINA MACIEL GUIMARAES	PROFESSOR DE ENSINO FUNDAMENTAL	363004294	LARISSA MONTEIRO PAULO	PROFESSOR DE ENSINO FUNDAMENTAL
363012349	KELLY CRISTINA MELO DA SILVEIRA	PROFESSOR DE ENSINO FUNDAMENTAL	363012099	LARISSA OLIVEIRA BACCARO	PROFESSOR DE ENSINO FUNDAMENTAL
363011977	KELLY LOPESLOPES DA SILVA	PROFESSOR DE ENSINO FUNDAMENTAL	363007444	LARYSSA REZENDE DOS SANTOS FARIA	PROFESSOR DE ENSINO FUNDAMENTAL
363009368	KELLY SILVA LOPES	PROFESSOR DE ENSINO FUNDAMENTAL	363007085	LAURA APARECIDA MARTINS	PROFESSOR DE ENSINO FUNDAMENTAL
363004772	KELLY URSULA DE SOUZA PAIVA NOGUEIRA	PROFESSOR DE ENSINO FUNDAMENTAL	363009379	LAURA DINIZ DE PAULA REIS	PROFESSOR DE ENSINO FUNDAMENTAL
363002280	KELY PARRA VIEIRA	PROFESSOR DE ENSINO FUNDAMENTAL	363010530	LAURA LARISSA SANTOS DE CASTRO	PROFESSOR DE ENSINO FUNDAMENTAL
363010272	KEMMILY VERONICA RODRIGUES PUMMER	PROFESSOR DE ENSINO FUNDAMENTAL	363009914	LAURIANY NATASHA ARRUDA NASCIMENTO	PROFESSOR DE ENSINO FUNDAMENTAL
363001346	KENEA SILVIA BARBOSA ARAUJO	PROFESSOR DE ENSINO FUNDAMENTAL	363001097	LEIDE LAURA FERREIRA	PROFESSOR DE ENSINO FUNDAMENTAL
363008018	KEREN MELISSA RIBEIRO RODRIGUES	PROFESSOR DE ENSINO FUNDAMENTAL	363000413	LEIDEANE CRISTINA SOARES	PROFESSOR DE ENSINO FUNDAMENTAL
363011317	KERI CRISTINA DOS REIS SANTOS	PROFESSOR DE ENSINO FUNDAMENTAL	363007906	LEIDIANA APARECIDA DOS SANTOS	PROFESSOR DE ENSINO FUNDAMENTAL
363002588	KEROLLIN CRISTINA DA CRUZ	PROFESSOR DE ENSINO FUNDAMENTAL	363005403	LEIDIANE FERNANDA DOS SANTOS	PROFESSOR DE ENSINO FUNDAMENTAL
363002531	KETILEY ROBERTA OLIVEIRA GOMES	PROFESSOR DE ENSINO FUNDAMENTAL	363006042	LEIDIANE R L CAMPOS	PROFESSOR DE ENSINO FUNDAMENTAL
363001765	KETINE GISLENE CANDIDO SIJIANI	PROFESSOR DE ENSINO FUNDAMENTAL	363012169	LEILA CRISTINA DA SILVA	PROFESSOR DE ENSINO FUNDAMENTAL
363009822	KEZIA DA SILVA COSTA	PROFESSOR DE ENSINO FUNDAMENTAL	363000434	LEILA CRISTINA PREZZOTO ROMANO	PROFESSOR DE ENSINO FUNDAMENTAL
363008164	LAEL ALVES FERREIRA	PROFESSOR DE ENSINO FUNDAMENTAL	363001520	LEILA DE CASSIA PRADO	PROFESSOR DE ENSINO FUNDAMENTAL
363013064	LAIARA DE ALMEIDA DIAS	PROFESSOR DE ENSINO FUNDAMENTAL	363002688	LEILA NAKAOKA VIEIRA	PROFESSOR DE ENSINO FUNDAMENTAL
363003702	LAIRA ELEN VENTURA	PROFESSOR DE ENSINO FUNDAMENTAL	363003829	LEILA PAULA SANTOS	PROFESSOR DE ENSINO FUNDAMENTAL
363005104	LAIS ALMEIDA MASCARENHAS	PROFESSOR DE ENSINO FUNDAMENTAL	363002396	LENISE GARCIA ALVES	PROFESSOR DE ENSINO FUNDAMENTAL
363011897	LAIS CARVALHOLEITE MAGALHAES	PROFESSOR DE ENSINO FUNDAMENTAL	363008096	LENIZIA LUZIA DA SILVA SOUZA	PROFESSOR DE ENSINO FUNDAMENTAL
363000989	LAIS CRISTINA GUEDES	PROFESSOR DE ENSINO FUNDAMENTAL	363002219	LENY DA CONCEICAO SILVA	PROFESSOR DE ENSINO FUNDAMENTAL
363007579	LAIS FERREIRA FIGUEIREDO	PROFESSOR DE ENSINO FUNDAMENTAL	363013936	LEO SOARES GOUVEIA MARTINS	PROFESSOR DE ENSINO FUNDAMENTAL
363012119	LAIS MACHADO CARDOSO DA SILVA	PROFESSOR DE ENSINO FUNDAMENTAL	363000637	LEOMARA APARECIDA COSTA SOUZA	PROFESSOR DE ENSINO FUNDAMENTAL
363000209	LAIZA SOUZA NASCIMENTO	PROFESSOR DE ENSINO FUNDAMENTAL	363011307	LEONARDO AFFONSO	PROFESSOR DE ENSINO FUNDAMENTAL
363008997	LALESKA OHANA SE SOUSA NARDONI	PROFESSOR DE ENSINO FUNDAMENTAL	363006186	LEONARDO BRISTOTTI	PROFESSOR DE ENSINO FUNDAMENTAL
363002303	LARA MARCELLY DE FATIMA BERNARDO PEREIRA	PROFESSOR DE ENSINO FUNDAMENTAL	363002602	LEONARDO FABRICIO DE LIMA FERNANDES	PROFESSOR DE ENSINO FUNDAMENTAL
363000448	LARIANE CRISTINA CAMILO DA SILVA	PROFESSOR DE ENSINO FUNDAMENTAL	363004785	LEONETE PORT MENDES MARQUES	PROFESSOR DE ENSINO FUNDAMENTAL
363012562	LARISSA APARECIDA MONTEIRO DE OLIVEIRA	PROFESSOR DE ENSINO FUNDAMENTAL	363000287	LEONICE DE SIQUEIRA	PROFESSOR DE ENSINO FUNDAMENTAL



363000631	LEONILDA RODRIGUES DA SILVA BARBOSA	PROFESSOR DE ENSINO FUNDAMENTAL	363012514	LILIANE AGUIAR DOS SANTOS DOMINGOS	PROFESSOR DE ENSINO FUNDAMENTAL
363008508	LETICIA ALVES DE CASTRO	PROFESSOR DE ENSINO FUNDAMENTAL	363009232	LILIANE BONACINE	PROFESSOR DE ENSINO FUNDAMENTAL
363005257	LETICIA APARECIDA AZEREDO MARCONDES	PROFESSOR DE ENSINO FUNDAMENTAL	363009238	LILIANE CRISTINA MONTEIRO ALVES FLORES	PROFESSOR DE ENSINO FUNDAMENTAL
363012942	LETICIA APARECIDA DE OLIVEIRA	PROFESSOR DE ENSINO FUNDAMENTAL	363007330	LILIANE DE AVILA DOS SANTOS	PROFESSOR DE ENSINO FUNDAMENTAL
363008276	LETICIA APARECIDA DE SOUZA SILVA	PROFESSOR DE ENSINO FUNDAMENTAL	363002347	LILIANE FERNANDA GUEDES FERREIRA	PROFESSOR DE ENSINO FUNDAMENTAL
363005749	LETICIA APARECIDA DIAS	PROFESSOR DE ENSINO FUNDAMENTAL	363000477	LILIANE JERONIMO CARLOTA DA SILVA	PROFESSOR DE ENSINO FUNDAMENTAL
363013143	LETICIA COSTA MACHADO	PROFESSOR DE ENSINO FUNDAMENTAL	363005976	LILIANE PEREIRA GONCALVES	PROFESSOR DE ENSINO FUNDAMENTAL
363001733	LETICIA DE LIMA RODRIGUES	PROFESSOR DE ENSINO FUNDAMENTAL	363013934	LILIANE ROBERTA BARBOSA DE AZEVEDO	PROFESSOR DE ENSINO FUNDAMENTAL
363004268	LETICIA DOS SANTOS OLIVEIRA	PROFESSOR DE ENSINO FUNDAMENTAL	363002332	LILIANE RODRIGUES DE CASTRO	PROFESSOR DE ENSINO FUNDAMENTAL
363002781	LETICIA RIBEIRO LEITE	PROFESSOR DE ENSINO FUNDAMENTAL	363007082	LINDAMAR DE SOUZA	PROFESSOR DE ENSINO FUNDAMENTAL
363012314	LETICIA SOUZA SILVA TEIXEIRA	PROFESSOR DE ENSINO FUNDAMENTAL	363008868	LINDIAMARA JAQUELINE GONCALVES DE AZEVEDO	PROFESSOR DE ENSINO FUNDAMENTAL
363002693	LETICIA ZACHARCZUK LIRA BANDEIRA	PROFESSOR DE ENSINO FUNDAMENTAL	363004686	LINDINALVA DA SILVA CARDOSO	PROFESSOR DE ENSINO FUNDAMENTAL
363010521	LICAS WILLIAM DOS SANTOS ADAO	PROFESSOR DE ENSINO FUNDAMENTAL	363000907	LINETE PINHEIRO	PROFESSOR DE ENSINO FUNDAMENTAL
363013180	LIDIA CABRAL DE ALMEIDA SCHOTT SACCOMAAN	PROFESSOR DE ENSINO FUNDAMENTAL	363011258	LIU JIANHONG	PROFESSOR DE ENSINO FUNDAMENTAL
363002379	LIDIA DE LELIS VASCONCELOS COSTA REZENDE	PROFESSOR DE ENSINO FUNDAMENTAL	363010352	LIVIA ALVES SIMOES RIBEIRO	PROFESSOR DE ENSINO FUNDAMENTAL
363006735	LIDIANA NICEIA ALVES SANTOS	PROFESSOR DE ENSINO FUNDAMENTAL	363013939	LIVIO LEVER DE SOUZA JUNIOR	PROFESSOR DE ENSINO FUNDAMENTAL
363003013	LIDIANE MARIA DA FONSECA	PROFESSOR DE ENSINO FUNDAMENTAL	363007678	LIZA HONORIA PEREIRA	PROFESSOR DE ENSINO FUNDAMENTAL
363009146	LIDIANE OLIVEIRA SILVA BAPTISTA	PROFESSOR DE ENSINO FUNDAMENTAL	363009522	LORENA FIGUEIRA PRUDENTE DE AQUINO	PROFESSOR DE ENSINO FUNDAMENTAL
363009836	LIDIANE TRAJANO DA SILVA	PROFESSOR DE ENSINO FUNDAMENTAL	363011380	LUANA ANDRELLINA RIBEIRO FERRAZ DE LIMA	PROFESSOR DE ENSINO FUNDAMENTAL
363010432	LIENNIA FAUSTINO RAIMUNDO	PROFESSOR DE ENSINO FUNDAMENTAL	363000241	LUANA APARECIDA ANACLETO DE PAULA	PROFESSOR DE ENSINO FUNDAMENTAL
363007493	LIGIA MARIA CABRAL	PROFESSOR DE ENSINO FUNDAMENTAL	363010517	LUANA ASSIS DE BARROS FAURY	PROFESSOR DE ENSINO FUNDAMENTAL
363006021	LIGIA MARIA MEDEIROS DE SOUZA	PROFESSOR DE ENSINO FUNDAMENTAL	363007892	LUANA CARDOSO SANTOS	PROFESSOR DE ENSINO FUNDAMENTAL
363001779	LIGIA MARIZ LUZ	PROFESSOR DE ENSINO FUNDAMENTAL	363002088	LUANA CRISTINA DE SOUZA CARACA	PROFESSOR DE ENSINO FUNDAMENTAL
363000817	LILIA APARECIDA MOURA DE LIMA	PROFESSOR DE ENSINO FUNDAMENTAL	363010823	LUANA DA CUNHA ARAUJO	PROFESSOR DE ENSINO FUNDAMENTAL
363006116	LILIA PEREIRA GONCALVES	PROFESSOR DE ENSINO FUNDAMENTAL	363000376	LUANA DE MELO CARVALHO	PROFESSOR DE ENSINO FUNDAMENTAL
363009412	LILIAH GUGLIELMONI SANTOS DE LIMA	PROFESSOR DE ENSINO FUNDAMENTAL	363002550	LUANA FLAVIA ALVES DOS SANTOS	PROFESSOR DE ENSINO FUNDAMENTAL
363006846	LILIAM CRISTINA LEMES	PROFESSOR DE ENSINO FUNDAMENTAL	363008968	LUANA GOMES DA SILVA	PROFESSOR DE ENSINO FUNDAMENTAL
363002214	LILIAN ALVES DE OLIVEIRA RODRIGUES	PROFESSOR DE ENSINO FUNDAMENTAL	363008803	LUANA JAQUELINE TEIXEIRA SILVA SOARES	PROFESSOR DE ENSINO FUNDAMENTAL
363002076	LILIAN CAMPOS DE SOUZA	PROFESSOR DE ENSINO FUNDAMENTAL	363004028	LUANA MARQUES RIBEIRO PAIXO DE SOUZA	PROFESSOR DE ENSINO FUNDAMENTAL
363004578	LILIAN CARVALHO	PROFESSOR DE ENSINO FUNDAMENTAL	363007450	LUANA RODRIGUES DA MOTTA BRANDAO	PROFESSOR DE ENSINO FUNDAMENTAL
363000076	LILIAN CLEIDE DA SILVA CINTRA	PROFESSOR DE ENSINO FUNDAMENTAL	363000310	LUANDA GARCIA NOGUEIRA	PROFESSOR DE ENSINO FUNDAMENTAL
363003062	LILIAN DE OLIVEIRA RAMALHO	PROFESSOR DE ENSINO FUNDAMENTAL	363000616	LUANY DOS SANTOS AZEVEDO MENDES LOPES	PROFESSOR DE ENSINO FUNDAMENTAL
363005903	LILIAN DOS SANTOS CARDOSO MEIRELIS	PROFESSOR DE ENSINO FUNDAMENTAL	363003027	LUCAS NICHOLAS DA SILVA COSTA	PROFESSOR DE ENSINO FUNDAMENTAL
363012414	LILIAN FERNANDA DOS SANTOS	PROFESSOR DE ENSINO FUNDAMENTAL	363000116	LUCELIA SILVA TEODORO	PROFESSOR DE ENSINO FUNDAMENTAL
363008062	LILIAN LEMES FERREIRA BRASILINO	PROFESSOR DE ENSINO FUNDAMENTAL	363010613	LUCIA APARECIDA BENTO	PROFESSOR DE ENSINO FUNDAMENTAL
363007191	LILIAN PEREIRA DOS SANTOS	PROFESSOR DE ENSINO FUNDAMENTAL	363005979	LUCIA APARECIDA TERWISTZ VICENTE	PROFESSOR DE ENSINO FUNDAMENTAL
363002648	LILIAN ROSA DOS SANTOS DUARTE	PROFESSOR DE ENSINO FUNDAMENTAL	363000583	LUCIA CRISTINA PEREIRA DELL AQUILA	PROFESSOR DE ENSINO FUNDAMENTAL
363010347	LILIAN VIEIRA MENGUI	PROFESSOR DE ENSINO FUNDAMENTAL	363012046	LUCIA HELENA DOS SANTOS MONTESSARRAT BOSCO	PROFESSOR DE ENSINO FUNDAMENTAL
363007076	LILIANA INES CAMPUSANO ALTAMIRANO	PROFESSOR DE ENSINO FUNDAMENTAL	363005421	LUCIANA ALVARENGA ALVES	PROFESSOR DE ENSINO FUNDAMENTAL



363002483	LUCIANA APARECIDA DA SILVA	PROFESSOR DE ENSINO FUNDAMENTAL	363002780	LUCILENE DOS SANTOS FERREIRA	PROFESSOR DE ENSINO FUNDAMENTAL
363009743	LUCIANA APARECIDA DE ALMEIDA MOREIRA	PROFESSOR DE ENSINO FUNDAMENTAL	363009323	LUCILENE FONTOURA DE CARVALHO SILVA	PROFESSOR DE ENSINO FUNDAMENTAL
363003805	LUCIANA APARECIDA DE CARVALHO GOMES	PROFESSOR DE ENSINO FUNDAMENTAL	363004731	LUCILIA THATIANE SANTOS LEITE	PROFESSOR DE ENSINO FUNDAMENTAL
363013192	LUCIANA APARECIDA DOS SANTOS VARGAS	PROFESSOR DE ENSINO FUNDAMENTAL	363010020	LUCIMAR DAS DORES DA SILVA	PROFESSOR DE ENSINO FUNDAMENTAL
363008403	LUCIANA APARECIDA LAUREM SILVA	PROFESSOR DE ENSINO FUNDAMENTAL	363006068	LUCIMAR LEITE MARTINS	PROFESSOR DE ENSINO FUNDAMENTAL
363002341	LUCIANA APARECIDA ROSA	PROFESSOR DE ENSINO FUNDAMENTAL	363013005	LUCIMAR PAULINO SILVA	PROFESSOR DE ENSINO FUNDAMENTAL
363008490	LUCIANA CAVALCANTI RIVAS DE JESUS	PROFESSOR DE ENSINO FUNDAMENTAL	363004321	LUCIMARA CAMPOS DE SOUZA NOGUEIRA	PROFESSOR DE ENSINO FUNDAMENTAL
363009257	LUCIANA CHARRUA DIAS	PROFESSOR DE ENSINO FUNDAMENTAL	363000435	LUCIMARA CONCEICAO DA SILVA	PROFESSOR DE ENSINO FUNDAMENTAL
363004063	LUCIANA CRISTINA DA SILVA	PROFESSOR DE ENSINO FUNDAMENTAL	363008292	LUCIMARA DE OLIVEIRA	PROFESSOR DE ENSINO FUNDAMENTAL
363006958	LUCIANA CRISTINA DE OLIVEIRA DOS SANTOS	PROFESSOR DE ENSINO FUNDAMENTAL	363010554	LUCIMARA FRANCISCO DOS SANTOS DE CASTRO	PROFESSOR DE ENSINO FUNDAMENTAL
363003673	LUCIANA DA SILVA MAIA	PROFESSOR DE ENSINO FUNDAMENTAL	363004189	LUCIMARA SATIRIO DO NASCIMENTO FRANCO	PROFESSOR DE ENSINO FUNDAMENTAL
363002953	LUCIANA DE BARROS	PROFESSOR DE ENSINO FUNDAMENTAL	363001308	LUCINEIA APARECIDA RIBEIRO MARCONDES	PROFESSOR DE ENSINO FUNDAMENTAL
363004880	LUCIANA DE MIRANDA ESPIRINDIO	PROFESSOR DE ENSINO FUNDAMENTAL	363002328	LUCINEIA CARDOSO DE MELO	PROFESSOR DE ENSINO FUNDAMENTAL
363002497	LUCIANA DE OLIVEIRA ZEFERINO BARBOSA	PROFESSOR DE ENSINO FUNDAMENTAL	363010676	LUCY KELLY MACHADO SANTOS	PROFESSOR DE ENSINO FUNDAMENTAL
363007700	LUCIANA DE PAULA E SOUZA	PROFESSOR DE ENSINO FUNDAMENTAL	363011103	LUCYLEIA SANTOS	PROFESSOR DE ENSINO FUNDAMENTAL
363001601	LUCIANA DOS SANTOS MIRANDA	PROFESSOR DE ENSINO FUNDAMENTAL	363005769	LUDIANE DE SOUZA SANTOS	PROFESSOR DE ENSINO FUNDAMENTAL
363006401	LUCIANA DOS SANTOS SILVA	PROFESSOR DE ENSINO FUNDAMENTAL	363001034	LUDIMILA VITORIA NUNES DA SILVA	PROFESSOR DE ENSINO FUNDAMENTAL
363003197	LUCIANA FLAVIA GONCALVES	PROFESSOR DE ENSINO FUNDAMENTAL	363005640	LUDMILA FIORI	PROFESSOR DE ENSINO FUNDAMENTAL
363002762	LUCIANA ISHIBA	PROFESSOR DE ENSINO FUNDAMENTAL	363000387	LUDMILA LORRAINE BRAGA ALVES	PROFESSOR DE ENSINO FUNDAMENTAL
363002784	LUCIANA JUSTEN	PROFESSOR DE ENSINO FUNDAMENTAL	363011668	LUDMILA MARIA DOS SANTOS BABO	PROFESSOR DE ENSINO FUNDAMENTAL
363010586	LUCIANA LEMES GUILHERME	PROFESSOR DE ENSINO FUNDAMENTAL	363010741	LUDMILA SOUZA DE ASSIS	PROFESSOR DE ENSINO FUNDAMENTAL
363003949	LUCIANA MARI MONTEIRO DA SILVA	PROFESSOR DE ENSINO FUNDAMENTAL	363013623	LUIS AUGUSTO DA CONCEICAO	PROFESSOR DE ENSINO FUNDAMENTAL
363011467	LUCIANA MARIA DA SILVA	PROFESSOR DE ENSINO FUNDAMENTAL	363002812	LUIZ ANTONIO DA COSTA	PROFESSOR DE ENSINO FUNDAMENTAL
363011856	LUCIANA MARIA DA SILVA	PROFESSOR DE ENSINO FUNDAMENTAL	363002455	LUIZ FABIANO SOUZA RIBEIRO	PROFESSOR DE ENSINO FUNDAMENTAL
363004245	LUCIANA MARIA RIBEIRO	PROFESSOR DE ENSINO FUNDAMENTAL	363004794	LUIZ FELIPE SANTOS GONZAGA	PROFESSOR DE ENSINO FUNDAMENTAL
363007838	LUCIANA MARIAMENDES DE ALBUQUERQUE	PROFESSOR DE ENSINO FUNDAMENTAL	363011708	LUIZA CA DE OLIVEIRA DE MATOS PASTI	PROFESSOR DE ENSINO FUNDAMENTAL
363003981	LUCIANA MARINHO PINHEIRO VILAS BOAS	PROFESSOR DE ENSINO FUNDAMENTAL	363013501	LUIZA MARIA DE MATOSMESSIAS	PROFESSOR DE ENSINO FUNDAMENTAL
363007402	LUCIANA NOGUEIRA MEIRELLES	PROFESSOR DE ENSINO FUNDAMENTAL	363000485	LUZENI ARAUJO NASCIMENTO	PROFESSOR DE ENSINO FUNDAMENTAL
363010502	LUCIANA PEREIRA DA SILVA	PROFESSOR DE ENSINO FUNDAMENTAL	363002024	LUZIA ESTEVAO FERNANDES	PROFESSOR DE ENSINO FUNDAMENTAL
363001789	LUCIANA RODRIGUES FRANCA	PROFESSOR DE ENSINO FUNDAMENTAL	363011185	LUZIA SELMA OLIVEIRA BATISTA	PROFESSOR DE ENSINO FUNDAMENTAL
363001989	LUCIANA SANTOS GOMES	PROFESSOR DE ENSINO FUNDAMENTAL	363005123	LUZIANA TOLEDO ARRUDA	PROFESSOR DE ENSINO FUNDAMENTAL
363007362	LUCIANA VILELA DE PAULA	PROFESSOR DE ENSINO FUNDAMENTAL	363012380	LUZICLEIDE DOS REIS GODOI DE ANDRADE	PROFESSOR DE ENSINO FUNDAMENTAL
363009832	LUCIANE AFONSO DA SILVA	PROFESSOR DE ENSINO FUNDAMENTAL	363002778	LUZILENE APARECIDA VICENTE	PROFESSOR DE ENSINO FUNDAMENTAL
363000064	LUCIANE APARECIDA FORTUNATO DE FARIA	PROFESSOR DE ENSINO FUNDAMENTAL	363013919	MADALENA CRISTIANE BATISTA DOS SANTOS	PROFESSOR DE ENSINO FUNDAMENTAL
363007083	LUCIANE CRISTINA DE ANDRADE ALMEIDA	PROFESSOR DE ENSINO FUNDAMENTAL	363007391	MAELI MARIANO DOS SANTOS BARBOSA	PROFESSOR DE ENSINO FUNDAMENTAL
363001017	LUCIARA APARECIDA SALES DOS SANTOS	PROFESSOR DE ENSINO FUNDAMENTAL	363011642	MAGALI ALVARENGA DE MELLO	PROFESSOR DE ENSINO FUNDAMENTAL
363005678	LUCIENE GONCALVES	PROFESSOR DE ENSINO FUNDAMENTAL	363001160	MAGALI APARECIDA DE CASTILHO BARBOSA	PROFESSOR DE ENSINO FUNDAMENTAL
363005119	LUCIENE NUNES DE GOUVEA SILVA	PROFESSOR DE ENSINO FUNDAMENTAL	363001703	MAGALI FREITAS DOS SANTOS	PROFESSOR DE ENSINO FUNDAMENTAL
363006757	LUCIENE SILVA DE ASSIS	PROFESSOR DE ENSINO FUNDAMENTAL	363012584	MAGALI FREITAS RODRIGUES DE SOUZA	PROFESSOR DE ENSINO FUNDAMENTAL



363005997	MAGALI SANCHES P M SILVA	PROFESSOR DE ENSINO FUNDAMENTAL
363012566	MAGALI.FELICIANO DOS SANTOS	PROFESSOR DE ENSINO FUNDAMENTAL
363001475	MAGDA PORTELA DE JESUS	PROFESSOR DE ENSINO FUNDAMENTAL
363013700	MAIARA APARECIDA INACIO	PROFESSOR DE ENSINO FUNDAMENTAL
363010404	MAIARA BEATRIZ DA SILVA	PROFESSOR DE ENSINO FUNDAMENTAL
363011016	MAIARA CAROLINO DA SILVA	PROFESSOR DE ENSINO FUNDAMENTAL
363011408	MAIARA CINTIA SANTOS MACHADO	PROFESSOR DE ENSINO FUNDAMENTAL
363003902	MAIARA GONCALVES DE OLIVEIRA	PROFESSOR DE ENSINO FUNDAMENTAL
363001978	MAIARA LURDES LEVINO ALMEIDA DE MORAES	PROFESSOR DE ENSINO FUNDAMENTAL
363001566	MAIARA MARIA MOURA DA SILVA	PROFESSOR DE ENSINO FUNDAMENTAL
363006999	MAIARA VIEIRA DE FREITAS	PROFESSOR DE ENSINO FUNDAMENTAL
363006527	MAIRA BENTO MONFREDINI	PROFESSOR DE ENSINO FUNDAMENTAL
363004700	MAIRA DE SOUZA BARBOZA	PROFESSOR DE ENSINO FUNDAMENTAL
363007616	MAIRANY ALISSON GIBBON ALVES DE SOUSA	PROFESSOR DE ENSINO FUNDAMENTAL
363003876	MAISA APARECIDA SOARES	PROFESSOR DE ENSINO FUNDAMENTAL
363000634	MAISA CLARA ABRAO	PROFESSOR DE ENSINO FUNDAMENTAL
363007392	MAIZA ISABEL DE ARAUJO COSTA	PROFESSOR DE ENSINO FUNDAMENTAL
363007361	MARA APARECIDA PEREIRA DOS SANTOS	PROFESSOR DE ENSINO FUNDAMENTAL
363006248	MARA ELIA GOMES DOS SANTOS	PROFESSOR DE ENSINO FUNDAMENTAL
363004452	MARA MICHELE DE SOUZA CHAVES	PROFESSOR DE ENSINO FUNDAMENTAL
363009527	MARCELA CRISTINA LEITE SIQUEIRA	PROFESSOR DE ENSINO FUNDAMENTAL
363003186	MARCELA DANIELE DOS PASSOS OLIVEIRA	PROFESSOR DE ENSINO FUNDAMENTAL
363000079	MARCELA DE SOUZA SILVA	PROFESSOR DE ENSINO FUNDAMENTAL
363006011	MARCELA EDUARDA REZENDE BARBOSA	PROFESSOR DE ENSINO FUNDAMENTAL
363009317	MARCELA FERNANDA LIMA DE ANDRADE	PROFESSOR DE ENSINO FUNDAMENTAL
363013610	MARCELA LIMA CARVALHO MARTINS	PROFESSOR DE ENSINO FUNDAMENTAL
363011876	MARCELA PEREIRA COELHO RIBEIRO	PROFESSOR DE ENSINO FUNDAMENTAL
363001318	MARCELA VERONICA DA SILVA FABIANO	PROFESSOR DE ENSINO FUNDAMENTAL
363012875	MARCELLA MUSSO E CONCEICAO	PROFESSOR DE ENSINO FUNDAMENTAL
363013086	MARCELO SOARES ALVES	PROFESSOR DE ENSINO FUNDAMENTAL
363007124	MARCELY SILVA NOVAIS ALVASETE	PROFESSOR DE ENSINO FUNDAMENTAL
363006377	MARCIA APARECIDA BARBOSA VIERA	PROFESSOR DE ENSINO FUNDAMENTAL
363009666	MARCIA APARECIDA HONORATO DE SOUZA	PROFESSOR DE ENSINO FUNDAMENTAL
363009074	MARCIA CRISTIANE GONCALVES	PROFESSOR DE ENSINO FUNDAMENTAL
363011674	MARCIA CRISTINA BATISTA DE ARAUJO	PROFESSOR DE ENSINO FUNDAMENTAL
363007101	MARCIA CRISTINA DE SEIXAS LIMA	PROFESSOR DE ENSINO FUNDAMENTAL
363005281	MARCIA CRISTINA MODESTO DA FONSECA NAVARRO PE	PROFESSOR DE ENSINO FUNDAMENTAL
363000112	MARCIA CRISTINA OLIVEIRA SANTOS	PROFESSOR DE ENSINO FUNDAMENTAL
363003704	MARCIA DE ALMEIDA SANTOS	PROFESSOR DE ENSINO FUNDAMENTAL

363007948	MARCIA DE FATIMA VITOR ATTI DE PAIVA	PROFESSOR DE ENSINO FUNDAMENTAL
363013381	MARCIA DE MELLO SILVA	PROFESSOR DE ENSINO FUNDAMENTAL
363001567	MARCIA DE OLIVEIRA LIMA	PROFESSOR DE ENSINO FUNDAMENTAL
363009129	MARCIA DIAS DOS SANTOS TEODORO	PROFESSOR DE ENSINO FUNDAMENTAL
363005514	MARCIA GONCALVES CORREA	PROFESSOR DE ENSINO FUNDAMENTAL
363004242	MARCIA HENRIQUE MOURA DOS SANTOS	PROFESSOR DE ENSINO FUNDAMENTAL
363007939	MARCIA MARIA DA SILVA NASCIMENTO	PROFESSOR DE ENSINO FUNDAMENTAL
363011441	MARCIA MARIA VIDOTTO	PROFESSOR DE ENSINO FUNDAMENTAL
363007940	MARCIA MARIANO	PROFESSOR DE ENSINO FUNDAMENTAL
363001323	MARCIA PATRICIA VETERA ROSA	PROFESSOR DE ENSINO FUNDAMENTAL
363013244	MARCIA PEREIRA DE OLIVEIRA	PROFESSOR DE ENSINO FUNDAMENTAL
363003202	MARCIA PIMENTEL FERREIRA DE LIMA	PROFESSOR DE ENSINO FUNDAMENTAL
363002253	MARCIELI FERRAREZ	PROFESSOR DE ENSINO FUNDAMENTAL
363001988	MARCIO ANTONIO DE ALMEIDA	PROFESSOR DE ENSINO FUNDAMENTAL
363011346	MARCIO DAVID JOVINO	PROFESSOR DE ENSINO FUNDAMENTAL
363011773	MARCLEIDE RODRIGUES DE ALMEIDA	PROFESSOR DE ENSINO FUNDAMENTAL
363001802	MARCO ANTONIO VERISSIMO	PROFESSOR DE ENSINO FUNDAMENTAL
363011517	MARCOS GONCALVES RODRIGUES	PROFESSOR DE ENSINO FUNDAMENTAL
363010036	MARCOS ROBERTO DE LIMA	PROFESSOR DE ENSINO FUNDAMENTAL
363001384	MARCUS VINICIUS CAETANO DA SILVA	PROFESSOR DE ENSINO FUNDAMENTAL
363003649	MARIA ALEXANDRA ALVES SANTOS	PROFESSOR DE ENSINO FUNDAMENTAL
363004315	MARIA ALICE DE PAULA BALBINO	PROFESSOR DE ENSINO FUNDAMENTAL
363005499	MARIA ANGELICA ALVES SILVA	PROFESSOR DE ENSINO FUNDAMENTAL
363001134	MARIA ANZIA DE JESUS BARRETO	PROFESSOR DE ENSINO FUNDAMENTAL
363008465	MARIA APARECIDA AIRES DE OLIVEIRA	PROFESSOR DE ENSINO FUNDAMENTAL
363008090	MARIA APARECIDA BEIRIGO DE SOUZA	PROFESSOR DE ENSINO FUNDAMENTAL
363001550	MARIA APARECIDA CASSIANO SIQUEIRA	PROFESSOR DE ENSINO FUNDAMENTAL
363010639	MARIA APARECIDA CLAUDINO DA SILVA	PROFESSOR DE ENSINO FUNDAMENTAL
363007817	MARIA APARECIDA DE QUEIROZ SANTOS	PROFESSOR DE ENSINO FUNDAMENTAL
363012664	MARIA APARECIDA RODRIGUES BESSA DE CARVALHO	PROFESSOR DE ENSINO FUNDAMENTAL
363004115	MARIA AUGUSTA DE SOUSA	PROFESSOR DE ENSINO FUNDAMENTAL
363000671	MARIA BERNADETE TEIXEIRA LUGLIO	PROFESSOR DE ENSINO FUNDAMENTAL
363006125	MARIA CAROLINA GOMES PEREIRA HONRIO DE ALCANTARA	PROFESSOR DE ENSINO FUNDAMENTAL
363000961	MARIA CAROLINY DOS SANTOS LEITE	PROFESSOR DE ENSINO FUNDAMENTAL
363000530	MARIA CECILIA LOPES CARIDADE	PROFESSOR DE ENSINO FUNDAMENTAL
363007210	MARIA CLARA DOS SANTOS CASSANI	PROFESSOR DE ENSINO FUNDAMENTAL
363012260	MARIA CLARA GOES LEITE	PROFESSOR DE ENSINO FUNDAMENTAL
363013118	MARIA CLARA ROMEIRO DA SILVA	PROFESSOR DE ENSINO FUNDAMENTAL



363000815	MARIA CLAUDIA PELOGGIA CAVALCANTE DE SOUZA	PROFESSOR DE ENSINO FUNDAMENTAL	363010560	MARIA HELENA DE OLIVEIRA MACHADO	PROFESSOR DE ENSINO FUNDAMENTAL
363005503	MARIA CLAUDIA RAMOS DE PAULA	PROFESSOR DE ENSINO FUNDAMENTAL	363004304	MARIA HELENA NOGUEIRA ARICE	PROFESSOR DE ENSINO FUNDAMENTAL
363001240	MARIA CONCEICAO DE SIQUEIRA PACHECO	PROFESSOR DE ENSINO FUNDAMENTAL	363003148	MARIA HILDA SILVA	PROFESSOR DE ENSINO FUNDAMENTAL
363008430	MARIA CONCEICAO SANTOS DE CASTRO	PROFESSOR DE ENSINO FUNDAMENTAL	363008302	MARIA IMACULADA MAGALHAES	PROFESSOR DE ENSINO FUNDAMENTAL
363005384	MARIA CRISTINA ADAMO GOMES DE MELO	PROFESSOR DE ENSINO FUNDAMENTAL	363009208	MARIA INES DE LIMA MIRANDA	PROFESSOR DE ENSINO FUNDAMENTAL
363008209	MARIA DA CONCEICAO ARAUJO SOUSA LIMA	PROFESSOR DE ENSINO FUNDAMENTAL	363004913	MARIA ISABEL FREIRE DE SOUZA	PROFESSOR DE ENSINO FUNDAMENTAL
363009624	MARIA DA CONCEICAO DUARTE SANTOS	PROFESSOR DE ENSINO FUNDAMENTAL	363011821	MARIA ISABELA BARBOSA FARIA MORI	PROFESSOR DE ENSINO FUNDAMENTAL
363004264	MARIA DA CONCEICAO JESUS DOS SANTOS	PROFESSOR DE ENSINO FUNDAMENTAL	363000247	MARIA ISRAELINE ALVES ORTEGA	PROFESSOR DE ENSINO FUNDAMENTAL
363001006	MARIA DA GLORIA SILVA FIDELIS DE LIRA	PROFESSOR DE ENSINO FUNDAMENTAL	363013497	MARIA IZAURA SEECHIS	PROFESSOR DE ENSINO FUNDAMENTAL
363009172	MARIA DA PENHA PORTO TEIXEIRA	PROFESSOR DE ENSINO FUNDAMENTAL	363012682	MARIA JOSE DE FREITAS SOUZA	PROFESSOR DE ENSINO FUNDAMENTAL
363008146	MARIA DALVA DO NASCIMENTO SOARES	PROFESSOR DE ENSINO FUNDAMENTAL	363007539	MARIA JOSE GOMES RIBEIRO DA SILVA	PROFESSOR DE ENSINO FUNDAMENTAL
363009521	MARIA DANIELA CHAVES PINTO DIAS	PROFESSOR DE ENSINO FUNDAMENTAL	363010845	MARIA JOSE SERVILHA PATERNEZ LIMA	PROFESSOR DE ENSINO FUNDAMENTAL
363012511	MARIA DAS DORES LIMA PEREIRA VIEIRA	PROFESSOR DE ENSINO FUNDAMENTAL	363003057	MARIA KATIANA BARBOSA DOS SANTOS SOUZA	PROFESSOR DE ENSINO FUNDAMENTAL
363004823	MARIA DAS GRACAS ANDRADE ARANTES	PROFESSOR DE ENSINO FUNDAMENTAL	363007848	MARIA LENI PEREIRA FONSECA	PROFESSOR DE ENSINO FUNDAMENTAL
363006010	MARIA DAS GRACAS NASCIMENTO SANTOS	PROFESSOR DE ENSINO FUNDAMENTAL	363001904	MARIA LERISMAR FERREIRA SILVA	PROFESSOR DE ENSINO FUNDAMENTAL
363007796	MARIA DE FATIMA BELTRAO	PROFESSOR DE ENSINO FUNDAMENTAL	363004902	MARIA LUCIA DA CUNHA CAMPOS	PROFESSOR DE ENSINO FUNDAMENTAL
363010410	MARIA DE FATIMA DA SILVA FERREIRA SENA	PROFESSOR DE ENSINO FUNDAMENTAL	363010122	MARIA LUCIA DE ANDRADE VILHENA PINTO	PROFESSOR DE ENSINO FUNDAMENTAL
363007840	MARIA DE FATIMA DA SILVA PEREIRA	PROFESSOR DE ENSINO FUNDAMENTAL	363000919	MARIA LUCIA GOMES DA SILVA	PROFESSOR DE ENSINO FUNDAMENTAL
363013121	MARIA DE FATIMA DE ARAUJO	PROFESSOR DE ENSINO FUNDAMENTAL	363000931	MARIA LUCIA MARTINS OLIVEIRA	PROFESSOR DE ENSINO FUNDAMENTAL
363003556	MARIA DE FATIMA IGNEZ OLIVEIRA	PROFESSOR DE ENSINO FUNDAMENTAL	363003128	MARIA LUISA MOREIRA	PROFESSOR DE ENSINO FUNDAMENTAL
363012794	MARIA DE FATIMA MONTEIRO	PROFESSOR DE ENSINO FUNDAMENTAL	363001261	MARIA MADALENA DE SOUZA BARBERINI	PROFESSOR DE ENSINO FUNDAMENTAL
363009048	MARIA DE FATIMA PATRICIA DA SILVA	PROFESSOR DE ENSINO FUNDAMENTAL	363004434	MARIA MARGARIDA MORAIS	PROFESSOR DE ENSINO FUNDAMENTAL
363000095	MARIA DE FATIMA SANTOS DO NASCIMENTO	PROFESSOR DE ENSINO FUNDAMENTAL	363009439	MARIA NAZARE LOPES DINIZ FERREIRA	PROFESSOR DE ENSINO FUNDAMENTAL
363000862	MARIA DE LOURDES ANDRADA RODRIGUES	PROFESSOR DE ENSINO FUNDAMENTAL	363012785	MARIA OLIVIA PEDROZO DA SILVA FIRMINO	PROFESSOR DE ENSINO FUNDAMENTAL
363011239	MARIA DE LOURDES LINO	PROFESSOR DE ENSINO FUNDAMENTAL	363006896	MARIA PAULA CAMARGO	PROFESSOR DE ENSINO FUNDAMENTAL
363007668	MARIA DE LOURDES SOUZA TOMAZ	PROFESSOR DE ENSINO FUNDAMENTAL	363011187	MARIA ROBERLANDIA VIDAL SOARES	PROFESSOR DE ENSINO FUNDAMENTAL
363009731	MARIA DO CARMO DE SOUZA RODRIGUES BONIFACIO	PROFESSOR DE ENSINO FUNDAMENTAL	363007177	MARIA ROSA PEREIRA	PROFESSOR DE ENSINO FUNDAMENTAL
363000171	MARIA DO CARMO SANTOS	PROFESSOR DE ENSINO FUNDAMENTAL	363010800	MARIA ROSA PINTO	PROFESSOR DE ENSINO FUNDAMENTAL
363005196	MARIA DO CARMO SOUSA SILVA	PROFESSOR DE ENSINO FUNDAMENTAL	363004872	MARIA ROSANA DOS SANTOS	PROFESSOR DE ENSINO FUNDAMENTAL
363013191	MARIA DO SOCORRO DE LIMA	PROFESSOR DE ENSINO FUNDAMENTAL	363004362	MARIA SALETE BONNA	PROFESSOR DE ENSINO FUNDAMENTAL
363005118	MARIA EDUARDA AGUILAR DA BOA MORTE	PROFESSOR DE ENSINO FUNDAMENTAL	363013635	MARIA SOLANGE NEVES DA SILVA	PROFESSOR DE ENSINO FUNDAMENTAL
363008188	MARIA EDUARDA DA SILVA	PROFESSOR DE ENSINO FUNDAMENTAL	363001517	MARIA TALITA ACOSTA DO PRADO	PROFESSOR DE ENSINO FUNDAMENTAL
363004911	MARIA EDUARDA VERDUM MARQUES	PROFESSOR DE ENSINO FUNDAMENTAL	363005907	MARIA TERESA DE OLIVEIRA	PROFESSOR DE ENSINO FUNDAMENTAL
363009546	MARIA EIDIMARA DA SILVA	PROFESSOR DE ENSINO FUNDAMENTAL	363003059	MARIA TERESA GONCALVES DIAS	PROFESSOR DE ENSINO FUNDAMENTAL
363010493	MARIA ELIZANDRA BARBOSA FERREIRA RODRIGUES	PROFESSOR DE ENSINO FUNDAMENTAL	363013251	MARIA TERESA MODESTO FONSECA	PROFESSOR DE ENSINO FUNDAMENTAL
363001351	MARIA EVANILDA PEREIRA DOS SANTOS	PROFESSOR DE ENSINO FUNDAMENTAL	363012435	MARIA VALDINEZ RODRIGUES DOS SANTOS	PROFESSOR DE ENSINO FUNDAMENTAL
363012517	MARIA FERNANDA DE FARIA	PROFESSOR DE ENSINO FUNDAMENTAL	363001430	MARIANA ALVES DA SILVA	PROFESSOR DE ENSINO FUNDAMENTAL
363001804	MARIA FERREIRA SILVA	PROFESSOR DE ENSINO FUNDAMENTAL	363012588	MARIANA APARECIDA DOMINGUES DA SILVA	PROFESSOR DE ENSINO FUNDAMENTAL
363009754	MARIA HELENA DE OLIVEIRA	PROFESSOR DE ENSINO FUNDAMENTAL	363007603	MARIANA CAROLINA DE MELO NOGUEIRA	PROFESSOR DE ENSINO FUNDAMENTAL



363002614	MARIANA CRISTINA DOS SANTOS RIBEIRO	PROFESSOR DE ENSINO FUNDAMENTAL	363004917	MARLEI MARLI DE MELLO ROSA	PROFESSOR DE ENSINO FUNDAMENTAL
363012649	MARIANA DE FATIMA FRANCO OLIVEIRA	PROFESSOR DE ENSINO FUNDAMENTAL	363012932	MARLENE DE SOUZA CRISPIM CORDEIRO	PROFESSOR DE ENSINO FUNDAMENTAL
363002552	MARIANA DE FREITAS COLOSIMO RAMOS	PROFESSOR DE ENSINO FUNDAMENTAL	363008076	MARLENE MARIA ALVES REBOUCAS DE LIMA	PROFESSOR DE ENSINO FUNDAMENTAL
363009685	MARIANA DE SOUZA SANTOS	PROFESSOR DE ENSINO FUNDAMENTAL	363004691	MARLI GOMES RIBEIRO	PROFESSOR DE ENSINO FUNDAMENTAL
363000947	MARIANA DINIZ DE PAULA	PROFESSOR DE ENSINO FUNDAMENTAL	363000441	MARLI LEITE DA SILVA	PROFESSOR DE ENSINO FUNDAMENTAL
363008362	MARIANA IWAMOTO RODRIGUES	PROFESSOR DE ENSINO FUNDAMENTAL	363000323	MARLI MELLO DE LIMA SANTOS	PROFESSOR DE ENSINO FUNDAMENTAL
363000575	MARIANA LUKASCHEK CARAMURU CORNELIO	PROFESSOR DE ENSINO FUNDAMENTAL	363002414	MARLI RODRIGUES DA SILVA	PROFESSOR DE ENSINO FUNDAMENTAL
363013713	MARIANA MOLINA DA SILVA	PROFESSOR DE ENSINO FUNDAMENTAL	363005077	MARLY APARECIDA PEREIRA E SILVA	PROFESSOR DE ENSINO FUNDAMENTAL
363011688	MARIANA PEIXOTO ARTELES CAVALHIERE TRAJANO	PROFESSOR DE ENSINO FUNDAMENTAL	363008731	MARTA ALVES DA SILVA	PROFESSOR DE ENSINO FUNDAMENTAL
363006428	MARIANE BARBOSA DE PAULA	PROFESSOR DE ENSINO FUNDAMENTAL	363002067	MARTA APARECIDA MARQUES MACHADO	PROFESSOR DE ENSINO FUNDAMENTAL
363008920	MARIANE CRISTINA DA ROSA	PROFESSOR DE ENSINO FUNDAMENTAL	363009059	MARTA CAMILA CORREA DE SOUZA	PROFESSOR DE ENSINO FUNDAMENTAL
363000335	MARIANE CRISTINA DA SILVA CAMARGO	PROFESSOR DE ENSINO FUNDAMENTAL	363002424	MARTA DE LOURDES JOVINO	PROFESSOR DE ENSINO FUNDAMENTAL
363000831	MARIANE CRISTINA SOUZA PEDRO	PROFESSOR DE ENSINO FUNDAMENTAL	363008797	MARTA FILOMENA DE PAIVA	PROFESSOR DE ENSINO FUNDAMENTAL
363000201	MARIANE RODRIGUES DO NASCIMENTO NELIS	PROFESSOR DE ENSINO FUNDAMENTAL	363005579	MARTA GORETH SILVA MELO	PROFESSOR DE ENSINO FUNDAMENTAL
363004532	MARIANE SALVIANO DANTAS	PROFESSOR DE ENSINO FUNDAMENTAL	363012672	MARTA MARIA DOS SANTOS ATAIDE	PROFESSOR DE ENSINO FUNDAMENTAL
363004529	MARIANNA MORAIS ROMANO	PROFESSOR DE ENSINO FUNDAMENTAL	363012974	MARTA REGINA MARTINS DOS SANTOS	PROFESSOR DE ENSINO FUNDAMENTAL
363005036	MARIANNE APARECIDA MONTEIRO COSTA	PROFESSOR DE ENSINO FUNDAMENTAL	363004838	MARY APARECIDA DE SOUZA	PROFESSOR DE ENSINO FUNDAMENTAL
363001820	MARICEIA DA SILVA	PROFESSOR DE ENSINO FUNDAMENTAL	363009425	MARY ELLEN GONCALVES DE OLIVEIRA	PROFESSOR DE ENSINO FUNDAMENTAL
363005092	MARICELIA SANTANA PEREIRA SOUSA	PROFESSOR DE ENSINO FUNDAMENTAL	363005250	MARY HELLEN MIELLI DA SILVA	PROFESSOR DE ENSINO FUNDAMENTAL
363007563	MARILENE GONCALVES GARCIA DE SOUZA	PROFESSOR DE ENSINO FUNDAMENTAL	363004849	MARY ROSE DAVIES	PROFESSOR DE ENSINO FUNDAMENTAL
363009464	MARILENE REGINA VASCONCELLOS VALADARES	PROFESSOR DE ENSINO FUNDAMENTAL	363002744	MARY SIMONE SANT ANA DE ANDRADE OSSES	PROFESSOR DE ENSINO FUNDAMENTAL
363000891	MARILENE TEIXEIRA DOS SANTOS PALMANHANI	PROFESSOR DE ENSINO FUNDAMENTAL	363008357	MATEUS DE MORAES SILVESTRE	PROFESSOR DE ENSINO FUNDAMENTAL
363003725	MARILIA APARECIDA OLIVEIRA	PROFESSOR DE ENSINO FUNDAMENTAL	363013025	MATHEUS MARCIANO PEREIRA	PROFESSOR DE ENSINO FUNDAMENTAL
363012144	MARILIA CAFARO VELLOSO DE MORAES	PROFESSOR DE ENSINO FUNDAMENTAL	363002901	MATHEUS OLIVEIRA SANA	PROFESSOR DE ENSINO FUNDAMENTAL
363013111	MARILIA REGINA LIMA DOS SANTOS	PROFESSOR DE ENSINO FUNDAMENTAL	363010421	MAYANE KELLY DA SILVA DOS SANTOS	PROFESSOR DE ENSINO FUNDAMENTAL
363005347	MARILISE MOURA MARTINS	PROFESSOR DE ENSINO FUNDAMENTAL	363002976	MAYARA CAMPOS DA SILVA	PROFESSOR DE ENSINO FUNDAMENTAL
363011649	MARILUCI RIBEIRO DOS SANTOS SILVA	PROFESSOR DE ENSINO FUNDAMENTAL	363011525	MAYARA CRISTINA MACHADO SILVA	PROFESSOR DE ENSINO FUNDAMENTAL
363007743	MARINA APARECIDA DOS REIS RODRIGUES	PROFESSOR DE ENSINO FUNDAMENTAL	363001383	MAYARA MACHADO DO NASCIMENTO	PROFESSOR DE ENSINO FUNDAMENTAL
363013548	MARINA FARIA MARCONDES	PROFESSOR DE ENSINO FUNDAMENTAL	363004083	MAYARA MARTINS DUARTE	PROFESSOR DE ENSINO FUNDAMENTAL
363013176	MARINA PEREIRA SILVA	PROFESSOR DE ENSINO FUNDAMENTAL	363004390	MAYARA NANI CARVALHO	PROFESSOR DE ENSINO FUNDAMENTAL
363013347	MARINALDA DA SILVA	PROFESSOR DE ENSINO FUNDAMENTAL	363009356	MEG MARIA DE SA MAGALHAES LEMES	PROFESSOR DE ENSINO FUNDAMENTAL
363012183	MARINALVA GREGORIO DE OLIVEIRA	PROFESSOR DE ENSINO FUNDAMENTAL	363000206	MEIRE GUERRERO	PROFESSOR DE ENSINO FUNDAMENTAL
363002475	MARINES MIRANDA BERNARDES DE MORAIS	PROFESSOR DE ENSINO FUNDAMENTAL	363009205	MEIRE LOURDES MATHEUS DOS SANTOS	PROFESSOR DE ENSINO FUNDAMENTAL
363010743	MARINEUZA DE ABREU LIMA RODRIGUES	PROFESSOR DE ENSINO FUNDAMENTAL	363013459	MEIRE MELEIRO LOPES	PROFESSOR DE ENSINO FUNDAMENTAL
363002374	MARINEZ BERNARDINO DA SILVA	PROFESSOR DE ENSINO FUNDAMENTAL	363004159	MEIRE PACHECO VIANNA	PROFESSOR DE ENSINO FUNDAMENTAL
363001471	MARISA DA SILVA SOARES	PROFESSOR DE ENSINO FUNDAMENTAL	363001274	MEIRIANI PAVRET DOS SANTOS PEREIRA	PROFESSOR DE ENSINO FUNDAMENTAL
363009710	MARISA ELISABETE DA PALMA	PROFESSOR DE ENSINO FUNDAMENTAL	363001666	MICHEL DE SOUZA PINTO	PROFESSOR DE ENSINO FUNDAMENTAL
363013284	MARISA HELENA DIAS PEREIRA MELO	PROFESSOR DE ENSINO FUNDAMENTAL	363005378	MICHEL VARELA DE FIGUEIREDO	PROFESSOR DE ENSINO FUNDAMENTAL
363010262	MARIUSA MARIA ROCHA GOMES VICTOR	PROFESSOR DE ENSINO FUNDAMENTAL	363005470	MICHELE APARECIDA DE OLIVEIRA SANTOS	PROFESSOR DE ENSINO FUNDAMENTAL



363011097	MICHELE CRISTINA CAMPIONI	PROFESSOR DE ENSINO FUNDAMENTAL	363006577	MIRIAN APARECIDA DO AMARAL	PROFESSOR DE ENSINO FUNDAMENTAL
363004570	MICHELE DA ROCHA LIMA	PROFESSOR DE ENSINO FUNDAMENTAL	363000934	MIRIAN SOARES RODRIGUES	PROFESSOR DE ENSINO FUNDAMENTAL
363013215	MICHELE DE PAULA CAMPOS	PROFESSOR DE ENSINO FUNDAMENTAL	363004905	MIRIAN STHEFANY DA SILVA GABRIEL	PROFESSOR DE ENSINO FUNDAMENTAL
363000993	MICHELE FERREIRA DE SOUZA ALMEIDA	PROFESSOR DE ENSINO FUNDAMENTAL	363000657	MISLENE MARTINS PEREIRA	PROFESSOR DE ENSINO FUNDAMENTAL
363006039	MICHELE MENEZES DARE ALMEIDA	PROFESSOR DE ENSINO FUNDAMENTAL	363012352	MONICA ALVES DA SILVA	PROFESSOR DE ENSINO FUNDAMENTAL
363002480	MICHELE RIBEIRO PEEREIRA MOREIRA	PROFESSOR DE ENSINO FUNDAMENTAL	363008785	MONICA CAMARGO VIEIRA	PROFESSOR DE ENSINO FUNDAMENTAL
363001050	MICHELE SALES MANCILHA	PROFESSOR DE ENSINO FUNDAMENTAL	363013671	MONICA CHRISTINA RIPAMONTI GOLA	PROFESSOR DE ENSINO FUNDAMENTAL
363002628	MICHELE VANESSA DOS SANTOS	PROFESSOR DE ENSINO FUNDAMENTAL	363013203	MONICA DE OLIVEIRA	PROFESSOR DE ENSINO FUNDAMENTAL
363003110	MICHELI ANDRESSA DE MORAES	PROFESSOR DE ENSINO FUNDAMENTAL	363011082	MONICA DE SOUSA LIMA	PROFESSOR DE ENSINO FUNDAMENTAL
363001501	MICHELI DA SILVA SALES	PROFESSOR DE ENSINO FUNDAMENTAL	363008551	MONICA EUGENIA DE PAULA BUSTAMANTE FARIAS	PROFESSOR DE ENSINO FUNDAMENTAL
363003796	MICHELINE DE CASTRO REZENDE CAPELO	PROFESSOR DE ENSINO FUNDAMENTAL	363003373	MONICA JARDIM FURTADO	PROFESSOR DE ENSINO FUNDAMENTAL
363013892	MICHELLE AMARAL DE SIQUEIRA	PROFESSOR DE ENSINO FUNDAMENTAL	363010156	MONICA JULIETA DA SILVA VRENNNA	PROFESSOR DE ENSINO FUNDAMENTAL
363006540	MICHELLE DE JESUS FONSECA	PROFESSOR DE ENSINO FUNDAMENTAL	363008244	MONICA MARIA DE JESUS JARDIM PROOST PEREIRA	PROFESSOR DE ENSINO FUNDAMENTAL
363007901	MICHELLE ELIANE PAFF	PROFESSOR DE ENSINO FUNDAMENTAL	363006003	MONIQUE ARIANE PALMEIRA REIS	PROFESSOR DE ENSINO FUNDAMENTAL
363003894	MICHELLE MENDES MOREIRA	PROFESSOR DE ENSINO FUNDAMENTAL	363005356	MONIQUE DA SILVA MACHADO	PROFESSOR DE ENSINO FUNDAMENTAL
363007395	MICHELLE NASCIMENTO PRADO STABILE	PROFESSOR DE ENSINO FUNDAMENTAL	363009294	MONIQUE EVELYN MACHADO	PROFESSOR DE ENSINO FUNDAMENTAL
363008378	MICHELLE NOGUEIRA DOS SANTOS ALVIM	PROFESSOR DE ENSINO FUNDAMENTAL	363004584	MONIQUE EVELYN RAMOS DE SOUZA BATISTA	PROFESSOR DE ENSINO FUNDAMENTAL
363009466	MICHELLE PEREIRA AMIKY	PROFESSOR DE ENSINO FUNDAMENTAL	363000085	MONIQUE NOGUEIRA COBRA DUQUES	PROFESSOR DE ENSINO FUNDAMENTAL
363002321	MICHELLE SHIRLENE FRAGA SOARES	PROFESSOR DE ENSINO FUNDAMENTAL	363001636	MONIQUE PINHEIRO CORREA RIBEIRO	PROFESSOR DE ENSINO FUNDAMENTAL
363007677	MICHELLI MORENO DE CAMPOS	PROFESSOR DE ENSINO FUNDAMENTAL	363006899	MONIQUE XAVIER RODRIGUES SARMENTO	PROFESSOR DE ENSINO FUNDAMENTAL
363004998	MIKAELI DA SILVA DIAS	PROFESSOR DE ENSINO FUNDAMENTAL	363008186	MYKAELLEN NATALIA DOS SANTOS	PROFESSOR DE ENSINO FUNDAMENTAL
363002606	MILAINA PEREIRA SANTOS SATURNO	PROFESSOR DE ENSINO FUNDAMENTAL	363004174	MYLENA KARLA DA SILVA FERREIRA	PROFESSOR DE ENSINO FUNDAMENTAL
363012716	MILEIDE GARCIA FERNANDES	PROFESSOR DE ENSINO FUNDAMENTAL	363013673	NADIA APARECIDA DE CARVALHO BRITO	PROFESSOR DE ENSINO FUNDAMENTAL
363009849	MILENA AMARAL BOTELHO	PROFESSOR DE ENSINO FUNDAMENTAL	363005484	NADIA CIPRIANO BARNETT	PROFESSOR DE ENSINO FUNDAMENTAL
363013887	MILENA CORREA GALVAO DE CASTRO RENNO MONTEIRO	PROFESSOR DE ENSINO FUNDAMENTAL	363008286	NADIA MIRIA DOS SANTOS	PROFESSOR DE ENSINO FUNDAMENTAL
363001147	MILENA DIAS GOUVEA MACIEL	PROFESSOR DE ENSINO FUNDAMENTAL	363003969	NAIARA DAIANE PIRES DOS SANTOS ROMEIRO	PROFESSOR DE ENSINO FUNDAMENTAL
363007383	MILENA MAIARA SILVA FARIA	PROFESSOR DE ENSINO FUNDAMENTAL	363004653	NAIARA MARIA NOGUEIRA	PROFESSOR DE ENSINO FUNDAMENTAL
363008162	MILENA MOTA DA SILVA	PROFESSOR DE ENSINO FUNDAMENTAL	363013628	NAIR VIEIRA	PROFESSOR DE ENSINO FUNDAMENTAL
363002741	MILENA SAYURI IMAMURA DE ALMEIDA	PROFESSOR DE ENSINO FUNDAMENTAL	363003966	NAIRA ROBERTA DOS SANTOS MARIA	PROFESSOR DE ENSINO FUNDAMENTAL
363013374	MILENA VADO TORRAQUE	PROFESSOR DE ENSINO FUNDAMENTAL	363003504	NAJLA ALINE DA CUNHA PRADO CASTELO BRANCO	PROFESSOR DE ENSINO FUNDAMENTAL
363001648	MILENE APARECIDA SILVA OLIVEIRA TERRA SOUSA	PROFESSOR DE ENSINO FUNDAMENTAL	363002544	NARA SOLANGE FERREIRA DE CARVALHO	PROFESSOR DE ENSINO FUNDAMENTAL
363013848	MILVIA SANTOS NEPOMUCENO	PROFESSOR DE ENSINO FUNDAMENTAL	363009141	NATALI PITTNER CARVALHO	PROFESSOR DE ENSINO FUNDAMENTAL
363012322	MIRELA RIBEIRO PEREIRA	PROFESSOR DE ENSINO FUNDAMENTAL	363009437	NATALIA ALEIXO FURUKAWA	PROFESSOR DE ENSINO FUNDAMENTAL
363010796	MIRELLY MARCONDES MORETTI TEIXEIRA	PROFESSOR DE ENSINO FUNDAMENTAL	363008466	NATALIA ALVES DA SILVA	PROFESSOR DE ENSINO FUNDAMENTAL
363000782	MIRIA GOMES DE SOUZA MARCELINO	PROFESSOR DE ENSINO FUNDAMENTAL	363009274	NATALIA ALVES RAYMUNDO	PROFESSOR DE ENSINO FUNDAMENTAL
363001552	MIRIAM BRAZ DA SILVA	PROFESSOR DE ENSINO FUNDAMENTAL	363002037	NATALIA MALAQUIAS DE LIMA NUNES	PROFESSOR DE ENSINO FUNDAMENTAL
363011732	MIRIAM CAMARGO DA SILVA	PROFESSOR DE ENSINO FUNDAMENTAL	363007693	NATALIA PRADO DE OLIVEIRA	PROFESSOR DE ENSINO FUNDAMENTAL
363011726	MIRIAM GISELE DE ANDRADE	PROFESSOR DE ENSINO FUNDAMENTAL	363003163	NATALIA RESENDE DA SILVA	PROFESSOR DE ENSINO FUNDAMENTAL
363009120	MIRIAM SOARES DE OLIVEIRA	PROFESSOR DE ENSINO FUNDAMENTAL	363009990	NATALIA SOARES DA SILVA	PROFESSOR DE ENSINO FUNDAMENTAL



363005002	NATALY ARNAUT TEIXEIRA SILVA	PROFESSOR DE ENSINO FUNDAMENTAL	363013506	PALOMA BRAZ	PROFESSOR DE ENSINO FUNDAMENTAL
363010664	NATASHA SILVA DULCETTI	PROFESSOR DE ENSINO FUNDAMENTAL	363010630	PALOMA DUARTE DE SOUZA	PROFESSOR DE ENSINO FUNDAMENTAL
363001498	NATHALIA CANTELMO SANTORO GIANGOLA	PROFESSOR DE ENSINO FUNDAMENTAL	363010115	PALOMA JENIFFER DIAS GONCALVES FRANCO	PROFESSOR DE ENSINO FUNDAMENTAL
363002428	NATHALIA DA SILVA PEREIRA	PROFESSOR DE ENSINO FUNDAMENTAL	363013434	PALOMA LOURDES DA SILVA BRAZ	PROFESSOR DE ENSINO FUNDAMENTAL
363009373	NATHALIA INDIO DO BRASIL RAMOS	PROFESSOR DE ENSINO FUNDAMENTAL	363005946	PAMELA CAROLINA RIBEIRO DOS SANTOS	PROFESSOR DE ENSINO FUNDAMENTAL
363009838	NATHALIA KAROLINA RIBEIRO DE FREITAS DA CRUZ	PROFESSOR DE ENSINO FUNDAMENTAL	363001632	PAMELA CAROLINE NOGUEIRA DOS SANTOS MOURA	PROFESSOR DE ENSINO FUNDAMENTAL
363004837	NATHALIA LOPES FREIRE	PROFESSOR DE ENSINO FUNDAMENTAL	363001255	PAMELA DANIELLE RAMOS FRANCISCO	PROFESSOR DE ENSINO FUNDAMENTAL
363004856	NATHALLIE KAORY KIKUTI	PROFESSOR DE ENSINO FUNDAMENTAL	363005851	PAMELA DE SIQUEIRA MELO	PROFESSOR DE ENSINO FUNDAMENTAL
363000933	NAYARA MAGALHAES MOURA GARCIA	PROFESSOR DE ENSINO FUNDAMENTAL	363013339	PAMELA SAMARA APARECIDA REIS	PROFESSOR DE ENSINO FUNDAMENTAL
363003692	NAYARA REGINA DOMINGOS SILVERIO	PROFESSOR DE ENSINO FUNDAMENTAL	363003721	PAMELA TUANY DA SILVA AROUCA	PROFESSOR DE ENSINO FUNDAMENTAL
363005794	NEIDE APARECIDA FERREIRA DA SILVA	PROFESSOR DE ENSINO FUNDAMENTAL	363008149	PANMELA APARECIDA CARVALHO	PROFESSOR DE ENSINO FUNDAMENTAL
363005427	NEIDE APARECIDA RABELO	PROFESSOR DE ENSINO FUNDAMENTAL	363001658	PAOLA CRISTINA NOGUEIRA DOS SANTOS SILVA	PROFESSOR DE ENSINO FUNDAMENTAL
363007244	NELMA DA CONCEICAO PEREIRA	PROFESSOR DE ENSINO FUNDAMENTAL	363010563	PAOLA FERNANDA MORAIS MARTINS	PROFESSOR DE ENSINO FUNDAMENTAL
363009475	NEUSA DA SILVA MESSIAS	PROFESSOR DE ENSINO FUNDAMENTAL	363008006	PAOLA RAFAELLE PORFIRIO RITA PEREIRA	PROFESSOR DE ENSINO FUNDAMENTAL
363004867	NEUSA MOREIRA DE TOLEDO BARBOSA	PROFESSOR DE ENSINO FUNDAMENTAL	363009071	PAOLA TEIXEIRA DE FREITAS	PROFESSOR DE ENSINO FUNDAMENTAL
363001241	NEUSA MOURA DOS SANTOS	PROFESSOR DE ENSINO FUNDAMENTAL	363000392	PATRICIA ALVES ALCANTARA	PROFESSOR DE ENSINO FUNDAMENTAL
363006608	NEUZA FELIZ GONCALVES DO CARMO	PROFESSOR DE ENSINO FUNDAMENTAL	363012940	PATRICIA ALVES DE PAULA	PROFESSOR DE ENSINO FUNDAMENTAL
363007225	NEYDE MARIA DA SILVA	PROFESSOR DE ENSINO FUNDAMENTAL	363002192	PATRICIA APARECIDA DA SILVA	PROFESSOR DE ENSINO FUNDAMENTAL
363007910	NICOLE ALVES BORGES DAVID	PROFESSOR DE ENSINO FUNDAMENTAL	363006094	PATRICIA APARECIDA DOS SANTOS BRASIL	PROFESSOR DE ENSINO FUNDAMENTAL
363009791	NICOLE BORGES LOURENCO	PROFESSOR DE ENSINO FUNDAMENTAL	363007951	PATRICIA ARAUJO SANTOS	PROFESSOR DE ENSINO FUNDAMENTAL
363008206	NICOLE BURGOMEISTER DE SOUSA SILVEIRA	PROFESSOR DE ENSINO FUNDAMENTAL	363000119	PATRICIA ARAUJO ULMANN	PROFESSOR DE ENSINO FUNDAMENTAL
363001370	NICOLE GARCIA SAMPAIO CARDIM	PROFESSOR DE ENSINO FUNDAMENTAL	363013428	PATRICIA CORREA DA SILVA	PROFESSOR DE ENSINO FUNDAMENTAL
363000700	NICOLI BRANDAO DOS SANTOS	PROFESSOR DE ENSINO FUNDAMENTAL	363011635	PATRICIA CRISTIANE BARBOSA	PROFESSOR DE ENSINO FUNDAMENTAL
363010133	NIELZE DE AZEVEDO ALCIPIO	PROFESSOR DE ENSINO FUNDAMENTAL	363010383	PATRICIA CRISTINA APARECIDA MACHADO GAIOSO	PROFESSOR DE ENSINO FUNDAMENTAL
363005069	NILCE DAMASCENO	PROFESSOR DE ENSINO FUNDAMENTAL	363006208	PATRICIA DE OLIVEIRA RUEDA	PROFESSOR DE ENSINO FUNDAMENTAL
363000142	NILCEIA DOS SANTOS	PROFESSOR DE ENSINO FUNDAMENTAL	363004066	PATRICIA DE PAULA ALMEIDA	PROFESSOR DE ENSINO FUNDAMENTAL
363013901	NILMANN GEORGEA DE ARAUJO GOMES	PROFESSOR DE ENSINO FUNDAMENTAL	363002419	PATRICIA DE PAULA MARQUES	PROFESSOR DE ENSINO FUNDAMENTAL
363009796	NILVA MARIA DA SILVA VITOR THEODORO	PROFESSOR DE ENSINO FUNDAMENTAL	363004240	PATRICIA DOS SANTOS GUEDES	PROFESSOR DE ENSINO FUNDAMENTAL
363009013	NILZA APARECIDA DA SILVA MARTINS MOREIRA	PROFESSOR DE ENSINO FUNDAMENTAL	363007973	PATRICIA ELISABETE DE AZEVEDO COSTA	PROFESSOR DE ENSINO FUNDAMENTAL
363006087	NILZA MARTINS	PROFESSOR DE ENSINO FUNDAMENTAL	363009147	PATRICIA ESPINDOLA BITTENCOURT	PROFESSOR DE ENSINO FUNDAMENTAL
363004228	NILZA MATOS GAMA MATOS GAMA	PROFESSOR DE ENSINO FUNDAMENTAL	363006118	PATRICIA FERNANDES MENEZES	PROFESSOR DE ENSINO FUNDAMENTAL
363003114	NIVEA NATIELE PIRES SANTOS	PROFESSOR DE ENSINO FUNDAMENTAL	363003287	PATRICIA FERREIRA DE MORAIS ROCCA	PROFESSOR DE ENSINO FUNDAMENTAL
363004353	NORMA GABRIELA DA SILVEIRA MAIA	PROFESSOR DE ENSINO FUNDAMENTAL	363008516	PATRICIA FONSECA NAVES SILVA	PROFESSOR DE ENSINO FUNDAMENTAL
363008129	ODAIR JOSE DA SILVA RIBEIRO	PROFESSOR DE ENSINO FUNDAMENTAL	363007220	PATRICIA FREIRE SILVA	PROFESSOR DE ENSINO FUNDAMENTAL
363007236	ODILA GONCALVES DE SOUZA	PROFESSOR DE ENSINO FUNDAMENTAL	363013359	PATRICIA JEREMIAS DE CARVALHO	PROFESSOR DE ENSINO FUNDAMENTAL
363002486	ODILIA PARREIRA DA COSTA	PROFESSOR DE ENSINO FUNDAMENTAL	363013913	PATRICIA LATOCHESKI SANTOS	PROFESSOR DE ENSINO FUNDAMENTAL
363010702	ONILDA GRADES DOS SANTOS	PROFESSOR DE ENSINO FUNDAMENTAL	363009952	PATRICIA MARINHO DE OLIVEIRA	PROFESSOR DE ENSINO FUNDAMENTAL
363011857	ORDALIA DE JESUS DE JESUS SANTIAGO ROCHA	PROFESSOR DE ENSINO FUNDAMENTAL	363003283	PATRICIA MARTINS GONCALVES	PROFESSOR DE ENSINO FUNDAMENTAL
363003591	OSVALDO JULIO DA CUNHA JUNIOR	PROFESSOR DE ENSINO FUNDAMENTAL	363012994	PATRICIA MENEZES	PROFESSOR DE ENSINO FUNDAMENTAL



363013802	PATRICIA MONTEIRO DE OLIVEIRA	PROFESSOR DE ENSINO FUNDAMENTAL	363007146	PRISCILA CRISTINA DE SOUZA	PROFESSOR DE ENSINO FUNDAMENTAL
363007239	PATRICIA NATALIA DOS SANTOS SOUZA	PROFESSOR DE ENSINO FUNDAMENTAL	363007719	PRISCILA CRISTINA FORTES GASTAO	PROFESSOR DE ENSINO FUNDAMENTAL
363008496	PATRICIA PIRES COELHO DE SOUZA	PROFESSOR DE ENSINO FUNDAMENTAL	363001401	PRISCILA DA COSTA SIQUEIRA	PROFESSOR DE ENSINO FUNDAMENTAL
363000717	PATRICIA RIBEIRO LOURENCO	PROFESSOR DE ENSINO FUNDAMENTAL	363009819	PRISCILA DAIANE FIRMINO LEITE	PROFESSOR DE ENSINO FUNDAMENTAL
363004439	PATRICIA RODRIGUES VENDRAMINI	PROFESSOR DE ENSINO FUNDAMENTAL	363002870	PRISCILA DAMISKI ALCANTARA	PROFESSOR DE ENSINO FUNDAMENTAL
363005609	PATRICIA SILVA DE FREITAS	PROFESSOR DE ENSINO FUNDAMENTAL	363003133	PRISCILA DOMINGUES ALVES DA SILVA	PROFESSOR DE ENSINO FUNDAMENTAL
363003024	PATRICIA SILVA MOURA SANTOS	PROFESSOR DE ENSINO FUNDAMENTAL	363013396	PRISCILA FABIANA PAULINO BERTOLINO	PROFESSOR DE ENSINO FUNDAMENTAL
363004655	PATRICIA SOUSA NOGUEIRA MENEZES	PROFESSOR DE ENSINO FUNDAMENTAL	363005292	PRISCILA FACCO SANTOS	PROFESSOR DE ENSINO FUNDAMENTAL
363002881	PATRICIA TAMIRES DE ABREU	PROFESSOR DE ENSINO FUNDAMENTAL	363005616	PRISCILA GONCALVES DA SILVA LIMA	PROFESSOR DE ENSINO FUNDAMENTAL
363005937	PATRICIA TORRES NASCIMENTO	PROFESSOR DE ENSINO FUNDAMENTAL	363013026	PRISCILA MAYRA DOS SANTOS MACHADO	PROFESSOR DE ENSINO FUNDAMENTAL
363001924	PATRICIA VALERIO	PROFESSOR DE ENSINO FUNDAMENTAL	363011111	PRISCILA NOELI SANTOS AQUINO	PROFESSOR DE ENSINO FUNDAMENTAL
363003606	PATRICIA ZARAMELLO RIBEIRO	PROFESSOR DE ENSINO FUNDAMENTAL	363010850	PRISCILA PEREIRA DA SILVA	PROFESSOR DE ENSINO FUNDAMENTAL
363000939	PAULA ALVES LOURENCO	PROFESSOR DE ENSINO FUNDAMENTAL	363007304	PRISCILA PEREIRA DANIEL	PROFESSOR DE ENSINO FUNDAMENTAL
363000384	PAULA ANIELLE RAMOS	PROFESSOR DE ENSINO FUNDAMENTAL	363004896	PRISCILA RODRIGUES MOREIRA	PROFESSOR DE ENSINO FUNDAMENTAL
363012107	PAULA CONCEICAO MARIANO MARCONDES	PROFESSOR DE ENSINO FUNDAMENTAL	363002682	PRISCILA SILVA MORAES SARA-GIOTTO	PROFESSOR DE ENSINO FUNDAMENTAL
363012968	PAULA COSTA DOS SANTOS MILANEZ	PROFESSOR DE ENSINO FUNDAMENTAL	363001099	PRISCILLA CAMARGO RIBEIRO DA SILVA	PROFESSOR DE ENSINO FUNDAMENTAL
363001794	PAULA CRISTINA ANDRADE SANTANA RODRIGUES	PROFESSOR DE ENSINO FUNDAMENTAL	363000785	PRISCILLA DE OLIVEIRA	PROFESSOR DE ENSINO FUNDAMENTAL
363008778	PAULA FABIANA FARIA	PROFESSOR DE ENSINO FUNDAMENTAL	363006080	PRISCILLA LAZAREVICIUS	PROFESSOR DE ENSINO FUNDAMENTAL
363003082	PAULA LIGIA MACHADO DE FREITAS	PROFESSOR DE ENSINO FUNDAMENTAL	363003154	QUEILA REGINA TUISSI	PROFESSOR DE ENSINO FUNDAMENTAL
363000958	PAULA LUIZA DE LIMA	PROFESSOR DE ENSINO FUNDAMENTAL	363001373	QUELITA OLIVEIRA DA SILVA	PROFESSOR DE ENSINO FUNDAMENTAL
363008532	PAULA MAGALHAES SILVA	PROFESSOR DE ENSINO FUNDAMENTAL	363007871	QUEREN HAPUQUE DE SOUSA LOPES	PROFESSOR DE ENSINO FUNDAMENTAL
363009406	PAULA NEMER DA FONSECA	PROFESSOR DE ENSINO FUNDAMENTAL	363005884	QUEZIA ALVES DE SOUZA FERRI	PROFESSOR DE ENSINO FUNDAMENTAL
363001928	PAULA SHEILA GONCALVES	PROFESSOR DE ENSINO FUNDAMENTAL	363002918	RAFAEL DOS SANTOS OLIVEIRA	PROFESSOR DE ENSINO FUNDAMENTAL
363013440	PERLA LOBO SILVA	PROFESSOR DE ENSINO FUNDAMENTAL	363009516	RAFAELA APARECIDA LOPES DA SILVA	PROFESSOR DE ENSINO FUNDAMENTAL
363002267	PIETRA BEATRIZ DOS SANTOS	PROFESSOR DE ENSINO FUNDAMENTAL	363011790	RAFAELA CAROLINE CAMPOS DAS CHAGAS	PROFESSOR DE ENSINO FUNDAMENTAL
363003395	POLIANA DE MACEDO SILVA	PROFESSOR DE ENSINO FUNDAMENTAL	363005496	RAFAELA DEBORA NUNES	PROFESSOR DE ENSINO FUNDAMENTAL
363004708	POLIANA PRISCILA DA CRUZ	PROFESSOR DE ENSINO FUNDAMENTAL	363000593	RAFAELA EMILY ALEXANDRE	PROFESSOR DE ENSINO FUNDAMENTAL
363004069	POLLYANA CARVALHO SILVA	PROFESSOR DE ENSINO FUNDAMENTAL	363011253	RAFAELE IZABEL DE LIMA	PROFESSOR DE ENSINO FUNDAMENTAL
363000358	POLLYANNA MARTINELLI SANTOS LIMA	PROFESSOR DE ENSINO FUNDAMENTAL	363010815	RAFAELLA BEATRIZ FEIJO DA SILVA	PROFESSOR DE ENSINO FUNDAMENTAL
363007273	POLYANA CORREA RIBEIRO	PROFESSOR DE ENSINO FUNDAMENTAL	363009510	RAILANE ZENEIDE DA SILVA	PROFESSOR DE ENSINO FUNDAMENTAL
363002012	PRICILA APARECIDA DE OLIVEIRA LOPES	PROFESSOR DE ENSINO FUNDAMENTAL	363010628	RAINARA CAROLINA COSTA MINARIO	PROFESSOR DE ENSINO FUNDAMENTAL
363001272	PRISCILA AMALFI GOFFERT	PROFESSOR DE ENSINO FUNDAMENTAL	363012506	RAIRANA GABRIELA DE OLIVEIRA SILVA	PROFESSOR DE ENSINO FUNDAMENTAL
363005520	PRISCILA AMANDA BERNARDINO RIBEIRO	PROFESSOR DE ENSINO FUNDAMENTAL	363002366	RAISSA CRISTINA ALVES DELFINO	PROFESSOR DE ENSINO FUNDAMENTAL
363005700	PRISCILA APARECIDA BITO BALDO DE ARAUJO SANTOS	PROFESSOR DE ENSINO FUNDAMENTAL	363008862	RAISSA FERREIRA DE OLIVEIRA	PROFESSOR DE ENSINO FUNDAMENTAL
363000443	PRISCILA APARECIDA DE FARIA RIBEIRO	PROFESSOR DE ENSINO FUNDAMENTAL	363000410	RAISSA GALANA LUGLIO	PROFESSOR DE ENSINO FUNDAMENTAL
363006786	PRISCILA APARECIDA LOPES	PROFESSOR DE ENSINO FUNDAMENTAL	363004732	RAISSA PEREIRA DA SILVA	PROFESSOR DE ENSINO FUNDAMENTAL
363005590	PRISCILA BENTO DE SOUZA BARBOSA	PROFESSOR DE ENSINO FUNDAMENTAL	363007242	RAISSA ROCHA SILVA	PROFESSOR DE ENSINO FUNDAMENTAL
363003663	PRISCILA BRITO FARIA	PROFESSOR DE ENSINO FUNDAMENTAL	363004770	RAISSA ROCHA TRAVERZIM	PROFESSOR DE ENSINO FUNDAMENTAL
363010110	PRISCILA CAROLINA DA SILVA CARDOSO	PROFESSOR DE ENSINO FUNDAMENTAL	363004607	RAIZA BACELAR MENDES FURQUIM	PROFESSOR DE ENSINO FUNDAMENTAL



363003915	RAKELI DAYANNE FARIA ALBUQUERQUE	PROFESSOR DE ENSINO FUNDAMENTAL	363001428	RENATA APARECIDA MOTA ALVES	PROFESSOR DE ENSINO FUNDAMENTAL
363006483	RAMIRO DE SOUZA JULIO	PROFESSOR DE ENSINO FUNDAMENTAL	363002263	RENATA APARECIDA PEREIRA DOS SANTOS	PROFESSOR DE ENSINO FUNDAMENTAL
363009526	RANIELI ALMEIDA FREITAS	PROFESSOR DE ENSINO FUNDAMENTAL	363007684	RENATA CRISTHIE DE SOUZA OLIVEIRA DOS SANTOS AQUINO	PROFESSOR DE ENSINO FUNDAMENTAL
363009590	RAPHAELA MENEZES DE ALMEIDA ZEM	PROFESSOR DE ENSINO FUNDAMENTAL	363012766	RENATA CRISTIANE GAZANEO DA CRUZ	PROFESSOR DE ENSINO FUNDAMENTAL
363000777	RAQUEL APARECIDA BARBOZA PEREIRA	PROFESSOR DE ENSINO FUNDAMENTAL	363010767	RENATA CRISTINA DE OLIVEIRA VALENTIM	PROFESSOR DE ENSINO FUNDAMENTAL
363010870	RAQUEL APARECIDA DE OLIVEIRA	PROFESSOR DE ENSINO FUNDAMENTAL	363005626	RENATA CRISTINA MARINHO	PROFESSOR DE ENSINO FUNDAMENTAL
363009110	RAQUEL CRISTINA CAVALIERI BALBINO	PROFESSOR DE ENSINO FUNDAMENTAL	363012236	RENATA DA SILVA REIS LOBATO	PROFESSOR DE ENSINO FUNDAMENTAL
363003898	RAQUEL CRISTINA DA SILVA SOUSA	PROFESSOR DE ENSINO FUNDAMENTAL	363002454	RENATA DORNELLES DA GLORIA	PROFESSOR DE ENSINO FUNDAMENTAL
363010772	RAQUEL DE OLIVEIRA	PROFESSOR DE ENSINO FUNDAMENTAL	363011915	RENATA ELISA DE OLIVEIRA MOREIRA	PROFESSOR DE ENSINO FUNDAMENTAL
363000670	RAQUEL DE PADUA	PROFESSOR DE ENSINO FUNDAMENTAL	363008922	RENATA ELLER BORGES	PROFESSOR DE ENSINO FUNDAMENTAL
363004117	RAQUEL DOS SANTOS	PROFESSOR DE ENSINO FUNDAMENTAL	363004292	RENATA FERNANDA DE SIQUEIRA	PROFESSOR DE ENSINO FUNDAMENTAL
363013043	RAQUEL DOS SANTOS	PROFESSOR DE ENSINO FUNDAMENTAL	363010032	RENATA LIMA DOS SANTOS	PROFESSOR DE ENSINO FUNDAMENTAL
363001380	RAQUEL DOS SANTOS QUINTINO	PROFESSOR DE ENSINO FUNDAMENTAL	363010049	RENATA MUNIZ MARQUES	PROFESSOR DE ENSINO FUNDAMENTAL
363001022	RAQUEL HEOISA BUENO	PROFESSOR DE ENSINO FUNDAMENTAL	363003254	RENATA PAULA DAS NEVES	PROFESSOR DE ENSINO FUNDAMENTAL
363000008	RAQUEL NADUR SANTOS	PROFESSOR DE ENSINO FUNDAMENTAL	363007985	RENATA RESENDE RAMALHO	PROFESSOR DE ENSINO FUNDAMENTAL
363004831	RAQUEL OLIVEIRA ALVES	PROFESSOR DE ENSINO FUNDAMENTAL	363003996	RENATA SANTOS DE OLIVEIRA AMORIM	PROFESSOR DE ENSINO FUNDAMENTAL
363013218	RAQUEL REGINA DA SILVA	PROFESSOR DE ENSINO FUNDAMENTAL	363004283	RENATA SILVIA SAMPAIO MINARI SOUSA	PROFESSOR DE ENSINO FUNDAMENTAL
363011796	RAQUEL RODRIGUES FERREIRA	PROFESSOR DE ENSINO FUNDAMENTAL	363003534	RENATA SOARES DE OLIVEIRA	PROFESSOR DE ENSINO FUNDAMENTAL
363008554	RAQUELINE LIMA SILVA	PROFESSOR DE ENSINO FUNDAMENTAL	363002453	RENILVA SANTOS DA PAZ FERREIRA	PROFESSOR DE ENSINO FUNDAMENTAL
363004058	RAYANE GRAZIELA FREIRE DOS SANTOS	PROFESSOR DE ENSINO FUNDAMENTAL	363003644	REYDIANE IVANA DE OLIVEIRA	PROFESSOR DE ENSINO FUNDAMENTAL
363003166	REGIANE ANGELA DA SILVA ALVES	PROFESSOR DE ENSINO FUNDAMENTAL	363003092	RIDGER PALOMBO CICONELLO	PROFESSOR DE ENSINO FUNDAMENTAL
363009194	REGIANE APARECIDA DA COSTA	PROFESSOR DE ENSINO FUNDAMENTAL	363002566	RITA DE CASSIA ANDRIANTO OLIVEIRA	PROFESSOR DE ENSINO FUNDAMENTAL
363001095	REGIANE CASSIA DA SILVA	PROFESSOR DE ENSINO FUNDAMENTAL	363007196	RITA DE CASSIA APARECIDA MARTINS	PROFESSOR DE ENSINO FUNDAMENTAL
363003113	REGIANE CRISTINA SISSA	PROFESSOR DE ENSINO FUNDAMENTAL	363010896	RITA DE CASSIA LIMA BRAGA	PROFESSOR DE ENSINO FUNDAMENTAL
363009697	REGIANE DE CASSIA DA SILVA SOUZA	PROFESSOR DE ENSINO FUNDAMENTAL	363010159	RITA DE CASSIA NOGUEIRA GARCIA	PROFESSOR DE ENSINO FUNDAMENTAL
363001042	REGIANE GOMES RIBEIRO VERDU	PROFESSOR DE ENSINO FUNDAMENTAL	363005702	RITA DE CASSIA SANTOS MANSFREDINE	PROFESSOR DE ENSINO FUNDAMENTAL
363009189	REGIANE JOSE DIAS ROSSI	PROFESSOR DE ENSINO FUNDAMENTAL	363000428	RITA LIANA MADEIRA DA SILVA	PROFESSOR DE ENSINO FUNDAMENTAL
363005363	REGIANE ROCHA JORGE	PROFESSOR DE ENSINO FUNDAMENTAL	363007932	RITA MARIA DO CARMO SIQUEIRA	PROFESSOR DE ENSINO FUNDAMENTAL
363000608	REGIANE SILVA DE ALMEIDA SOARES	PROFESSOR DE ENSINO FUNDAMENTAL	363008189	RITA NASCIMENTO DE CASTRO LIMA	PROFESSOR DE ENSINO FUNDAMENTAL
363003290	REGINA CABRAL ARAUJO GONCALVES	PROFESSOR DE ENSINO FUNDAMENTAL	363001841	ROBERTA APARECIDA DOS REIS	PROFESSOR DE ENSINO FUNDAMENTAL
363012490	REGINA ESTELA PINTO	PROFESSOR DE ENSINO FUNDAMENTAL	363006306	ROBERTA APARECIDA FOGLIA BARBOSA GUILHERME	PROFESSOR DE ENSINO FUNDAMENTAL
363005353	REGINA LUCIA DE SOUZA	PROFESSOR DE ENSINO FUNDAMENTAL	363010759	ROBERTA DAS NEVES SANTOS FERRERIA	PROFESSOR DE ENSINO FUNDAMENTAL
363005447	REGINALDA FRANCISCA DOS SANTOS	PROFESSOR DE ENSINO FUNDAMENTAL	363013647	ROBERTA DE ALMEIDA SANTOS	PROFESSOR DE ENSINO FUNDAMENTAL
363011883	REINALDO BEZERRA DOS ANJOS	PROFESSOR DE ENSINO FUNDAMENTAL	363001715	ROBERTA LUCIA ALVES	PROFESSOR DE ENSINO FUNDAMENTAL
363003794	REINALDO GOMES DA SILVA	PROFESSOR DE ENSINO FUNDAMENTAL	363005226	ROBERTA PINHEIRO MORAIS	PROFESSOR DE ENSINO FUNDAMENTAL
363002536	RENATA AFONSO DE CARVALHO DIAS	PROFESSOR DE ENSINO FUNDAMENTAL	363010771	ROBERTA POSSETTI JANELLAS	PROFESSOR DE ENSINO FUNDAMENTAL
363001641	RENATA APARECIDA CARDOSO	PROFESSOR DE ENSINO FUNDAMENTAL	363008838	ROBERTA SILVA DE ALCANTARA ELIAS	PROFESSOR DE ENSINO FUNDAMENTAL
363007503	RENATA APARECIDA DOS SANTOS	PROFESSOR DE ENSINO FUNDAMENTAL	363006567	RODRIGO ALVES DA SILVA	PROFESSOR DE ENSINO FUNDAMENTAL
363010095	RENATA APARECIDA JANDOZO RODRIGUES	PROFESSOR DE ENSINO FUNDAMENTAL	363005919	RODRIGO ANDRADE SAGIORO	PROFESSOR DE ENSINO FUNDAMENTAL



363008319	ROGERIO DA SILVA BRAGA	PROFESSOR DE ENSINO FUNDAMENTAL	363009557	ROSELANE DOS SANTOS NOVAES	PROFESSOR DE ENSINO FUNDAMENTAL
363004936	ROMERIA FERREIRA CHIARELLA	PROFESSOR DE ENSINO FUNDAMENTAL	363000459	ROSELEIA APARECIDA REIS REVOLTA	PROFESSOR DE ENSINO FUNDAMENTAL
363010279	ROMULO DE CASTRO JUNIOR	PROFESSOR DE ENSINO FUNDAMENTAL	363013880	ROSELI ANDREA DE FREITAS SILVA	PROFESSOR DE ENSINO FUNDAMENTAL
363011483	RONILDA FERREIRA DE SIQUEIRA	PROFESSOR DE ENSINO FUNDAMENTAL	363008400	ROSELI APARECIDA INCIO GARIANI	PROFESSOR DE ENSINO FUNDAMENTAL
363006364	RONISE APARECIDA BENEDICTO RODRIGUES	PROFESSOR DE ENSINO FUNDAMENTAL	363005994	ROSELI APARECIDA RIBEIRO	PROFESSOR DE ENSINO FUNDAMENTAL
363001039	ROSA AUGUSTA NORONHA FILHA	PROFESSOR DE ENSINO FUNDAMENTAL	363005950	ROSELI DAS GRACAS NEVES	PROFESSOR DE ENSINO FUNDAMENTAL
363012849	ROSA CRISTINA DOS REIS SILVA COSTA	PROFESSOR DE ENSINO FUNDAMENTAL	363013370	ROSELI LOPES PEREIRA	PROFESSOR DE ENSINO FUNDAMENTAL
363004715	ROSA DONIZETI TEODORO PIMENTEL	PROFESSOR DE ENSINO FUNDAMENTAL	363003207	ROSELI MOREIRA DA SILVA	PROFESSOR DE ENSINO FUNDAMENTAL
363002431	ROSALINA AURELIA RIBEIRO MOREIRA	PROFESSOR DE ENSINO FUNDAMENTAL	363005059	ROSELI SILVA OLIVEIRA	PROFESSOR DE ENSINO FUNDAMENTAL
363002472	ROSANA ANDREA SILVA DE ABREU	PROFESSOR DE ENSINO FUNDAMENTAL	363006670	ROSEMARA ALVES MARTINS	PROFESSOR DE ENSINO FUNDAMENTAL
363001406	ROSANA APARECIDA DE SIQUEIRA	PROFESSOR DE ENSINO FUNDAMENTAL	363000772	ROSEMARA FERREIRA DE SOUZA	PROFESSOR DE ENSINO FUNDAMENTAL
363005200	ROSANA APARECIDA GONCALVES	PROFESSOR DE ENSINO FUNDAMENTAL	363013455	ROSEMARY DANIELE DIAS	PROFESSOR DE ENSINO FUNDAMENTAL
363000151	ROSANA APARECIDA PAIS	PROFESSOR DE ENSINO FUNDAMENTAL	363011182	ROSEMARY PASCOAL DA SILVA SILVA	PROFESSOR DE ENSINO FUNDAMENTAL
363013643	ROSANA BRITO DA SILVA	PROFESSOR DE ENSINO FUNDAMENTAL	363006772	ROSEMEIRE APARECIDA MAXIMO DA SILVA	PROFESSOR DE ENSINO FUNDAMENTAL
363006242	ROSANA CAMARGO QUEIROZ	PROFESSOR DE ENSINO FUNDAMENTAL	363003213	ROSEMEIRE CALIXTO BATISTA DE ALCANTARA	PROFESSOR DE ENSINO FUNDAMENTAL
363010017	ROSANA CRISTINA LEMES DA SILVA	PROFESSOR DE ENSINO FUNDAMENTAL	363001437	ROSEMEIRE DA SILVA DE ASSIS BRIGAGAO	PROFESSOR DE ENSINO FUNDAMENTAL
363004516	ROSANA DA SILVA GRIGOLETO	PROFESSOR DE ENSINO FUNDAMENTAL	363002933	ROSEMEIRE PEREIRA DE CARVALHO PINTO	PROFESSOR DE ENSINO FUNDAMENTAL
363005056	ROSANA DE ALMEIDA DIAS SILVA	PROFESSOR DE ENSINO FUNDAMENTAL	363002805	ROSEMEIRE SANCHES	PROFESSOR DE ENSINO FUNDAMENTAL
363001949	ROSANA DE FATIMA OLIVEIRA TAKEI	PROFESSOR DE ENSINO FUNDAMENTAL	363008765	ROSENILDA DOS SANTOS	PROFESSOR DE ENSINO FUNDAMENTAL
363000911	ROSANA DE OLIVEIRA DOS SANTOS BRIGATTO	PROFESSOR DE ENSINO FUNDAMENTAL	363012400	ROSIANA MARIA SALES HONORIO	PROFESSOR DE ENSINO FUNDAMENTAL
363001222	ROSANA LUCIA DE SIQUEIRA GODOY	PROFESSOR DE ENSINO FUNDAMENTAL	363011654	ROSIANE PEREIRA MACIEL DOS SANTOS	PROFESSOR DE ENSINO FUNDAMENTAL
363003365	ROSANA MARQUES FERRAZ FERREIRA	PROFESSOR DE ENSINO FUNDAMENTAL	363013436	ROSIERE EDMARA PINTO DOS SANTOS	PROFESSOR DE ENSINO FUNDAMENTAL
363012678	ROSANA MARTINS EUGENIO DA SILVA	PROFESSOR DE ENSINO FUNDAMENTAL	363013276	ROSILANE MOREIRA DA SILVA	PROFESSOR DE ENSINO FUNDAMENTAL
363001321	ROSANA PEREIRA DE AVILA	PROFESSOR DE ENSINO FUNDAMENTAL	363009124	ROSIMAR APARECIDA ALVES DOS SANTOS	PROFESSOR DE ENSINO FUNDAMENTAL
363000742	ROSANA PORTES LOPES	PROFESSOR DE ENSINO FUNDAMENTAL	363000751	ROSIMEIRE CERIMELI BARRETO	PROFESSOR DE ENSINO FUNDAMENTAL
363002567	ROSANA SANTOS SILVA SOUZA	PROFESSOR DE ENSINO FUNDAMENTAL	363006982	ROSINEI CARVALHO LEANDRO	PROFESSOR DE ENSINO FUNDAMENTAL
363010576	ROSANGELA APARECIDA ALVES	PROFESSOR DE ENSINO FUNDAMENTAL	363013822	RUBENS GUILHERME DA SILVEIRA FERREIRA	PROFESSOR DE ENSINO FUNDAMENTAL
363008021	ROSANGELA APARECIDA QUEIROZ	PROFESSOR DE ENSINO FUNDAMENTAL	363002714	RUBIA APARECIDA ROSA SHISHIDO	PROFESSOR DE ENSINO FUNDAMENTAL
363006616	ROSANGELA CRISTINA RODRIGUES	PROFESSOR DE ENSINO FUNDAMENTAL	363001016	RUBIA MARA ALMEIDA LEITE MARTIMIANO	PROFESSOR DE ENSINO FUNDAMENTAL
363008843	ROSANGELA FERREIRA DE MORAES	PROFESSOR DE ENSINO FUNDAMENTAL	363011454	RUBIA ROSELAINÉ RODRIGUES ROSA DA SILVA	PROFESSOR DE ENSINO FUNDAMENTAL
363010799	ROSANGELA MARGARIDO	PROFESSOR DE ENSINO FUNDAMENTAL	363003416	RUDIMEIA MARIA DA SILVA SOUZA	PROFESSOR DE ENSINO FUNDAMENTAL
363000161	ROSANGELA MARIANA DA SILVA	PROFESSOR DE ENSINO FUNDAMENTAL	363007793	RUTILANIA DO NASCIMENTO ALMEIDA	PROFESSOR DE ENSINO FUNDAMENTAL
363003497	ROSANGELA MONTEIRO PINHO POLI	PROFESSOR DE ENSINO FUNDAMENTAL	363003685	SABRINA APARECIDA FERREIRA	PROFESSOR DE ENSINO FUNDAMENTAL
363007464	ROSANGELA RAYMUNDO XIMENES	PROFESSOR DE ENSINO FUNDAMENTAL	363011553	SABRINA BRITO DE DEUS	PROFESSOR DE ENSINO FUNDAMENTAL
363012301	ROSANGELA RODRIGUES PEDROSO	PROFESSOR DE ENSINO FUNDAMENTAL	363010357	SABRINA DE SOUSA COSTA	PROFESSOR DE ENSINO FUNDAMENTAL
363010244	ROSANI GALDINO DE BRITO	PROFESSOR DE ENSINO FUNDAMENTAL	363011766	SABRINA OLIVEIRA DE PAULA	PROFESSOR DE ENSINO FUNDAMENTAL
363003031	ROSANIA FERREIRA COSTA SILVA	PROFESSOR DE ENSINO FUNDAMENTAL	363002248	SAID DOROTEA DE ASSIS SOUZA	PROFESSOR DE ENSINO FUNDAMENTAL
363008735	ROSEANE ROMERO DOESTE	PROFESSOR DE ENSINO FUNDAMENTAL	363004763	SAINA APARECIDA DA SILVA COSTA	PROFESSOR DE ENSINO FUNDAMENTAL
363009831	ROSELAINÉ SANTOS DE OLIVEIRA	PROFESSOR DE ENSINO FUNDAMENTAL	363011779	SALETE REGINA LEITE	PROFESSOR DE ENSINO FUNDAMENTAL



363007606	SALETE RIBEIRO BENTO	PROFESSOR DE ENSINO FUNDAMENTAL	363005197	SHALINE ANANDA PEREIRA LOPES	PROFESSOR DE ENSINO FUNDAMENTAL
363002823	SALMA REGINA DIAS MONTE SIAO	PROFESSOR DE ENSINO FUNDAMENTAL	363006089	SHARLISE MELLORY CRUZ VIEIRA	PROFESSOR DE ENSINO FUNDAMENTAL
363010072	SAMANTA ALVES DORNELES	PROFESSOR DE ENSINO FUNDAMENTAL	363012461	SHAYENE DE MACEDO FIGUEIREDO LIMA	PROFESSOR DE ENSINO FUNDAMENTAL
363012089	SAMANTA DA SILVA	PROFESSOR DE ENSINO FUNDAMENTAL	363003847	SHE CRISTINA CEZARIO	PROFESSOR DE ENSINO FUNDAMENTAL
363011860	SAMANTA FERREIRA CAMPOS	PROFESSOR DE ENSINO FUNDAMENTAL	363005491	SHEILA APARECIDA DE CAMARGO ARAUJO	PROFESSOR DE ENSINO FUNDAMENTAL
363001883	SAMANTA REGINA BANDEIRA DA SILVA	PROFESSOR DE ENSINO FUNDAMENTAL	363004044	SHEILA MARIA DA SILVA RODRIGUES	PROFESSOR DE ENSINO FUNDAMENTAL
363002164	SAMANTA SIMOES FERREIRA E SILVA	PROFESSOR DE ENSINO FUNDAMENTAL	363004004	SHEILA MARIA MILATO PEREIRA	PROFESSOR DE ENSINO FUNDAMENTAL
363000965	SAMANTA VALERIANO DA SILVA	PROFESSOR DE ENSINO FUNDAMENTAL	363003813	SHEILA MARTINS GOMES	PROFESSOR DE ENSINO FUNDAMENTAL
363002112	SAMANTHA QUIRINO MADUREIRA FERREIRA	PROFESSOR DE ENSINO FUNDAMENTAL	363008622	SHEILACRISTINA DOS SANTOS SILVA	PROFESSOR DE ENSINO FUNDAMENTAL
363004057	SAMARA SOARS MOREIRADA SILVA	PROFESSOR DE ENSINO FUNDAMENTAL	363000520	SHIRLEI GOMES LIMA	PROFESSOR DE ENSINO FUNDAMENTAL
363009371	SAMIA GALGANI CASSIANO GAMA	PROFESSOR DE ENSINO FUNDAMENTAL	363001587	SHIRLEY AGNES MIKLOS	PROFESSOR DE ENSINO FUNDAMENTAL
363003622	SAMUEL RABELO DOS SANTOS	PROFESSOR DE ENSINO FUNDAMENTAL	363006810	SHIRLEY ANTUNES DA COSTA BATISTA	PROFESSOR DE ENSINO FUNDAMENTAL
363003713	SANDRA AUGUSTO DOS SANTOS	PROFESSOR DE ENSINO FUNDAMENTAL	363001776	SHIRLEY APARECIDA MOREIRA SANTOS	PROFESSOR DE ENSINO FUNDAMENTAL
363011662	SANDRA BREA BERNARDO	PROFESSOR DE ENSINO FUNDAMENTAL	363000672	SHIRLEY MATHIAS DE MORAES	PROFESSOR DE ENSINO FUNDAMENTAL
363010645	SANDRA CRISTINA DE SOUZA USATAI	PROFESSOR DE ENSINO FUNDAMENTAL	363002820	SHUMEY APARECIDA DA CONCEICAO	PROFESSOR DE ENSINO FUNDAMENTAL
363004545	SANDRA HELENA CALDEIRA DE OLIVEIRA	PROFESSOR DE ENSINO FUNDAMENTAL	363001188	SIDNEIA ELISABETE CORDEIRO VIEIRA	PROFESSOR DE ENSINO FUNDAMENTAL
363007790	SANDRA MARA PEREIRA CAMILLO	PROFESSOR DE ENSINO FUNDAMENTAL	363013400	SIDNEIA OLIVEIRA DE JESUS	PROFESSOR DE ENSINO FUNDAMENTAL
363005181	SANDRA MARIA DALMAS	PROFESSOR DE ENSINO FUNDAMENTAL	363002496	SILEIDE MONTES LOPES SANTOS	PROFESSOR DE ENSINO FUNDAMENTAL
363006970	SANDRA MARIA NUNIS DE OLIVEIRA	PROFESSOR DE ENSINO FUNDAMENTAL	363012995	SILENE CUSTODIO DA SILVA OLIVEIRA	PROFESSOR DE ENSINO FUNDAMENTAL
363003406	SANDRA REGINA DIAS AMORIM	PROFESSOR DE ENSINO FUNDAMENTAL	363001251	SILIANE APARECIDA LEITE DE MORAES	PROFESSOR DE ENSINO FUNDAMENTAL
363001750	SANDRA REGINA LORENA DO PRADO FOGACA	PROFESSOR DE ENSINO FUNDAMENTAL	363013470	SILMARA CRISTINA MARTINS	PROFESSOR DE ENSINO FUNDAMENTAL
363010512	SANDRA REGINA LUCCHETTA	PROFESSOR DE ENSINO FUNDAMENTAL	363005350	SILMARA LIMA DE OLIVEIRA SANTOS	PROFESSOR DE ENSINO FUNDAMENTAL
363012592	SANDRA REGINA SIQUEIRA DOS SANTOS	PROFESSOR DE ENSINO FUNDAMENTAL	363007847	SILMARA MOLENIDIO SANCHES DE ANDRADE	PROFESSOR DE ENSINO FUNDAMENTAL
363013682	SANDRA REGINA VALEIRA SILVA	PROFESSOR DE ENSINO FUNDAMENTAL	363013879	SILMARA TAVARES SOUZA NORONHA	PROFESSOR DE ENSINO FUNDAMENTAL
363002117	SANTINO COSENTINO JUNIOR	PROFESSOR DE ENSINO FUNDAMENTAL	363009706	SILVANA APARECIDA DA SILVA	PROFESSOR DE ENSINO FUNDAMENTAL
363003336	SARA CRISTINA PEZO DE SOUZA	PROFESSOR DE ENSINO FUNDAMENTAL	363000573	SILVANA APARECIDA DOS SANTOS RODRIGUES	PROFESSOR DE ENSINO FUNDAMENTAL
363004820	SARA FRANCO DE MELO	PROFESSOR DE ENSINO FUNDAMENTAL	363012228	SILVANA APARECIDA MORAIS DE CASTILHO	PROFESSOR DE ENSINO FUNDAMENTAL
363011015	SARA PRADO VOLPONI	PROFESSOR DE ENSINO FUNDAMENTAL	363006549	SILVANA APARECIDA PROCOPIO DE MORAES	PROFESSOR DE ENSINO FUNDAMENTAL
363009315	SARA RODRIGUES CANDIDO	PROFESSOR DE ENSINO FUNDAMENTAL	363001140	SILVANA MARIA DE SOUZA VITOR	PROFESSOR DE ENSINO FUNDAMENTAL
363000339	SARAH REGINA RODRIGUES DA COSTA	PROFESSOR DE ENSINO FUNDAMENTAL	363002469	SILVANA PATRICIA DA SILVA	PROFESSOR DE ENSINO FUNDAMENTAL
363006391	SARAH VITORIA FONSECA DA SILVA	PROFESSOR DE ENSINO FUNDAMENTAL	363001350	SILVANA PAULA DE OLIVEIRA COSTA	PROFESSOR DE ENSINO FUNDAMENTAL
363006182	SAYONARA DE JESUS	PROFESSOR DE ENSINO FUNDAMENTAL	363004420	SILVANA ROSA DE JESUS	PROFESSOR DE ENSINO FUNDAMENTAL
363011291	SAYURI YANAI	PROFESSOR DE ENSINO FUNDAMENTAL	363011929	SILVANA SILVA DE SOUZA	PROFESSOR DE ENSINO FUNDAMENTAL
363003060	SCARLET FLAVIA MONTEIRO DE SIQUEIRA	PROFESSOR DE ENSINO FUNDAMENTAL	363011400	SILVANETE ANDRADE DOS SANTOS	PROFESSOR DE ENSINO FUNDAMENTAL
363000987	SELMA HELENA DA SILVA ABREU	PROFESSOR DE ENSINO FUNDAMENTAL	363007740	SILVANIA APARECIDA DA SILVA	PROFESSOR DE ENSINO FUNDAMENTAL
363000464	SELMA NOBRE RABELO	PROFESSOR DE ENSINO FUNDAMENTAL	363011064	SILVIA ANGELA DE OLIVEIRA	PROFESSOR DE ENSINO FUNDAMENTAL
363008616	SEMIRAMIS MONICA PINTO	PROFESSOR DE ENSINO FUNDAMENTAL	363002772	SILVIA BATISTA DE PAULA	PROFESSOR DE ENSINO FUNDAMENTAL
363000016	SEVERINO FERREIRA MARQUES FILHO	PROFESSOR DE ENSINO FUNDAMENTAL	363004130	SILVIA CRISTINA DE JESUS COSTA	PROFESSOR DE ENSINO FUNDAMENTAL
363003249	SHAINY PEREIRA DE OLIVEIRA	PROFESSOR DE ENSINO FUNDAMENTAL	363000193	SILVIA DE MORAIS BIASI	PROFESSOR DE ENSINO FUNDAMENTAL



363007882	SILVIA FATIMA DOS SANTOS ANTONIO	PROFESSOR DE ENSINO FUNDAMENTAL	363008856	SISLENE DE SOUZA ELEUTERIO SALLES	PROFESSOR DE ENSINO FUNDAMENTAL
363003610	SILVIA HELENA CAVALCANTE JUNHO	PROFESSOR DE ENSINO FUNDAMENTAL	363004186	SOLANGE APARECIDA COSTA ALMEIDA ROSA	PROFESSOR DE ENSINO FUNDAMENTAL
363013855	SILVIA HELENA DO AMARAL MACHADO	PROFESSOR DE ENSINO FUNDAMENTAL	363012645	SOLANGE APARECIDA GUEDES	PROFESSOR DE ENSINO FUNDAMENTAL
363001005	SILVIA HELENA TOMAZ NOGUEIRA	PROFESSOR DE ENSINO FUNDAMENTAL	363013708	SOLANGE APARECIDA SILVERIO	PROFESSOR DE ENSINO FUNDAMENTAL
363004019	SILVIA LETICIA CEZAR DE PAULA	PROFESSOR DE ENSINO FUNDAMENTAL	363008782	SOLANGE CRISTINA CABRAL CARNEIRO	PROFESSOR DE ENSINO FUNDAMENTAL
363013819	SILVIA LETICIA CHAVES	PROFESSOR DE ENSINO FUNDAMENTAL	363005970	SOLANGE DE FATIMA SANTOS NAPOLEAO	PROFESSOR DE ENSINO FUNDAMENTAL
363004107	SILVIA MATTOS DOS SANTOS	PROFESSOR DE ENSINO FUNDAMENTAL	363007505	SOLANGE RANGEL NUNES	PROFESSOR DE ENSINO FUNDAMENTAL
363008603	SILVIA NASCIMENTO MARTINS	PROFESSOR DE ENSINO FUNDAMENTAL	363003437	SOLANGELA VIEIRA DA SILVA	PROFESSOR DE ENSINO FUNDAMENTAL
363013351	SILVIA PEREIRA DO NASCIMENTO	PROFESSOR DE ENSINO FUNDAMENTAL	363011511	SOLEMAR FAUSTO	PROFESSOR DE ENSINO FUNDAMENTAL
363012227	SIMONE ALBERTINA FRANCISCO FERREIRA	PROFESSOR DE ENSINO FUNDAMENTAL	363012910	SONIA AMERICA LEO BORGES	PROFESSOR DE ENSINO FUNDAMENTAL
363012389	SIMONE ALEXANDRE SARAIVA	PROFESSOR DE ENSINO FUNDAMENTAL	363012281	SONIA CRISTINA FABRICIO DE MORAIS	PROFESSOR DE ENSINO FUNDAMENTAL
363012741	SIMONE APARECIDA BARBOSA	PROFESSOR DE ENSINO FUNDAMENTAL	363009512	SONIA MARIA DE SOUZA	PROFESSOR DE ENSINO FUNDAMENTAL
363006975	SIMONE APARECIDA DIAS DE SOUZA	PROFESSOR DE ENSINO FUNDAMENTAL	363011095	SONIA MARIA JORDAO DA SILVA	PROFESSOR DE ENSINO FUNDAMENTAL
363010099	SIMONE APARECIDA DIEDO	PROFESSOR DE ENSINO FUNDAMENTAL	363012666	SONIA PACHECO DA SILVA	PROFESSOR DE ENSINO FUNDAMENTAL
363011448	SIMONE APARECIDA RIBEIRO	PROFESSOR DE ENSINO FUNDAMENTAL	363006795	SONIA REGINA DA SILVA MATTA	PROFESSOR DE ENSINO FUNDAMENTAL
363010261	SIMONE AUGUSTA SILVA DE SIQUEIRA	PROFESSOR DE ENSINO FUNDAMENTAL	363002625	SONIA REGINA DAMISKI PEREIRA	PROFESSOR DE ENSINO FUNDAMENTAL
363008713	SIMONE BORGES DOS SANTOS DE SANTANA	PROFESSOR DE ENSINO FUNDAMENTAL	363002910	SORAYA MARIA FERREIRA ALVES DA FONSECA	PROFESSOR DE ENSINO FUNDAMENTAL
363002755	SIMONE BRITO	PROFESSOR DE ENSINO FUNDAMENTAL	363000105	STEFANI OLIVEIRA DA SILVA PERETTI	PROFESSOR DE ENSINO FUNDAMENTAL
363010286	SIMONE COUTINHO DE LIMA SILVA	PROFESSOR DE ENSINO FUNDAMENTAL	363002355	STEFANIE CRISTINA CASTILHO ALVES	PROFESSOR DE ENSINO FUNDAMENTAL
363004070	SIMONE CRISTINA FARIA CHAGAS	PROFESSOR DE ENSINO FUNDAMENTAL	363005870	STEFANY DA SILVA AMANCIO SANTANA	PROFESSOR DE ENSINO FUNDAMENTAL
363006127	SIMONE CRISTINA NASCIMENTO RIZZI	PROFESSOR DE ENSINO FUNDAMENTAL	363011510	STELLA MEIRELLES SILVERIO	PROFESSOR DE ENSINO FUNDAMENTAL
363008934	SIMONE DA SILVA	PROFESSOR DE ENSINO FUNDAMENTAL	363005404	STEPHANIE SOUZA MOREIRA COLEN	PROFESSOR DE ENSINO FUNDAMENTAL
363003716	SIMONE DE PAULA CARDOSO FERNANDES	PROFESSOR DE ENSINO FUNDAMENTAL	363010787	SUELEN CRISTINA DOS SANTOS MENDONCA	PROFESSOR DE ENSINO FUNDAMENTAL
363012516	SIMONE DE SOUZA SILVA	PROFESSOR DE ENSINO FUNDAMENTAL	363005587	SUELEN CRISTINA SOUZA FURTADO	PROFESSOR DE ENSINO FUNDAMENTAL
363007727	SIMONE DELAIA CAETANO MONTEIRO	PROFESSOR DE ENSINO FUNDAMENTAL	363001614	SUELEN REGINA DE OLIVEIRA	PROFESSOR DE ENSINO FUNDAMENTAL
363004709	SIMONE GABRIEL DA SILVA MARIANO	PROFESSOR DE ENSINO FUNDAMENTAL	363006346	SUELI APARECIDA DIAS	PROFESSOR DE ENSINO FUNDAMENTAL
363000043	SIMONE MARIA MARQUES DE SOUZA	PROFESSOR DE ENSINO FUNDAMENTAL	363010105	SUELI DA SILVA	PROFESSOR DE ENSINO FUNDAMENTAL
363005911	SIMONE MARTINS DE OLIVEIRA	PROFESSOR DE ENSINO FUNDAMENTAL	363011248	SUELI DE FATIMA DE MESQUITA SOUSA	PROFESSOR DE ENSINO FUNDAMENTAL
363005560	SIMONE PEREIRA TORRES REIGA DE OLIVEIRA	PROFESSOR DE ENSINO FUNDAMENTAL	363010835	SUELI DO NASCIMENTO	PROFESSOR DE ENSINO FUNDAMENTAL
363003789	SIMONE PRIANTI FERNANDES	PROFESSOR DE ENSINO FUNDAMENTAL	363006606	SUELI DOS SANTOS MEDEIROS	PROFESSOR DE ENSINO FUNDAMENTAL
363013916	SIMONE PRISCILLA DE SOUZA MENICALI	PROFESSOR DE ENSINO FUNDAMENTAL	363010749	SUELI KEIKO NOMOTO SILVA	PROFESSOR DE ENSINO FUNDAMENTAL
363011039	SIMONE REGINA DE LIMA	PROFESSOR DE ENSINO FUNDAMENTAL	363002912	SUELI MARIA LORENA	PROFESSOR DE ENSINO FUNDAMENTAL
363007689	SIMONE ROCHA DE SOUZA CAMARA	PROFESSOR DE ENSINO FUNDAMENTAL	363008333	SUELI MOREIRA DELBEN	PROFESSOR DE ENSINO FUNDAMENTAL
363003218	SIMONE RODRIGUES DE OLIVEIRA	PROFESSOR DE ENSINO FUNDAMENTAL	363009027	SUELLEN ALESSANDRA CAPELOTO DE MELO	PROFESSOR DE ENSINO FUNDAMENTAL
363008374	SIMONI RAMIRES	PROFESSOR DE ENSINO FUNDAMENTAL	363000465	SUELLEN CRISTINA FERNANDES	PROFESSOR DE ENSINO FUNDAMENTAL
363009144	SIRLEI BICUDO RODRIGUES PRADO	PROFESSOR DE ENSINO FUNDAMENTAL	363004408	SUELLY LEITE RIBEIRO	PROFESSOR DE ENSINO FUNDAMENTAL
363001440	SIRLEI SANTANA CARNEIRO	PROFESSOR DE ENSINO FUNDAMENTAL	363010507	SUELY AP VIEIRA CABRAL SILVA	PROFESSOR DE ENSINO FUNDAMENTAL
363008389	SIRLENE APARECIDA DO PRADO SANTOS	PROFESSOR DE ENSINO FUNDAMENTAL	363003525	SUSANA DO PRADO MARIANA BARROS	PROFESSOR DE ENSINO FUNDAMENTAL
363001461	SISLENE APARECIDA RAIMUNDO ROSA	PROFESSOR DE ENSINO FUNDAMENTAL	363001079	SUSANA REGINA RIBEIRO	PROFESSOR DE ENSINO FUNDAMENTAL



363004982	SUSANA SILVRIO CHAGAS	PROFESSOR DE ENSINO FUNDAMENTAL	363006412	TANIA AURORA FREIRE	PROFESSOR DE ENSINO FUNDAMENTAL
363012530	SUZAN ALETEIA JOCILENE OLIVEIRA DE SIQUEIRA	PROFESSOR DE ENSINO FUNDAMENTAL	363013873	TANIA DE OLIVEIRA SILVA VILAS BOAS	PROFESSOR DE ENSINO FUNDAMENTAL
363003951	SUZAN DOMINGOS NASCIMENTO	PROFESSOR DE ENSINO FUNDAMENTAL	363010569	TANIA MARA CANIL RAMOS FERREIRA	PROFESSOR DE ENSINO FUNDAMENTAL
363010785	SUZANA APARECIDA DE PAULA SANTOS	PROFESSOR DE ENSINO FUNDAMENTAL	363011446	TANIA MONTEIRO GONALVES DA SILVA	PROFESSOR DE ENSINO FUNDAMENTAL
363011000	SUZANA APARECIDA DE SOUZA ALENCAR	PROFESSOR DE ENSINO FUNDAMENTAL	363005802	TANIA SANTINA RODRIGUES DA SILVA	PROFESSOR DE ENSINO FUNDAMENTAL
363003911	SUZANA BARBOSA DE SOUSA	PROFESSOR DE ENSINO FUNDAMENTAL	363000960	TARCIANE BARROS SILVA CARVALHO	PROFESSOR DE ENSINO FUNDAMENTAL
363007285	SUZANA DIAS SALES	PROFESSOR DE ENSINO FUNDAMENTAL	363002970	TATIANA ALVES DOS SANTOS	PROFESSOR DE ENSINO FUNDAMENTAL
363012186	SUZANA OLIVEIRA BENICIO DA FONSECA	PROFESSOR DE ENSINO FUNDAMENTAL	363005340	TATIANA APARECIDA DE OLIVEIRA	PROFESSOR DE ENSINO FUNDAMENTAL
363013383	SUZANA REIS DE LIMA	PROFESSOR DE ENSINO FUNDAMENTAL	363001543	TATIANA CARVALHO MORAES DA SILVA	PROFESSOR DE ENSINO FUNDAMENTAL
363000094	SUZANE ANTONIO ANACLETO ALMEIDA	PROFESSOR DE ENSINO FUNDAMENTAL	363000181	TATIANA CRISTINA DA SILVA PEREIRA	PROFESSOR DE ENSINO FUNDAMENTAL
363007656	SUZEMARA MARIA MARCONDES BARBOSA	PROFESSOR DE ENSINO FUNDAMENTAL	363000587	TATIANA DE ARAUJO ROCHA DE ALMEIDA	PROFESSOR DE ENSINO FUNDAMENTAL
363011912	SUZETE ANDRADE DOS SANTOS	PROFESSOR DE ENSINO FUNDAMENTAL	363001137	TATIANA DE OLIVEIRA ALVES REIS	PROFESSOR DE ENSINO FUNDAMENTAL
363006937	SWENIA GOMES RODRIGUES	PROFESSOR DE ENSINO FUNDAMENTAL	363001177	TATIANA KELLY SANTOS CARDOSO	PROFESSOR DE ENSINO FUNDAMENTAL
363004143	TABATA GUARDIA	PROFESSOR DE ENSINO FUNDAMENTAL	363004332	TATIANA LANG CIANFRONE	PROFESSOR DE ENSINO FUNDAMENTAL
363005673	TABATA KARINE MARQUES	PROFESSOR DE ENSINO FUNDAMENTAL	363007950	TATIANA SILVEIRA SANTOS DOMINGOS	PROFESSOR DE ENSINO FUNDAMENTAL
363004262	TAIANA DOS SANTOS OLIVEIRA APARECIDO	PROFESSOR DE ENSINO FUNDAMENTAL	363005406	TATIANA VIEIRA PAIVA	PROFESSOR DE ENSINO FUNDAMENTAL
363002793	TAIANE JUSTEN SILVA	PROFESSOR DE ENSINO FUNDAMENTAL	363000622	TATIANE APARECIDA CAMPOS PIRASSOL	PROFESSOR DE ENSINO FUNDAMENTAL
363005135	TAIANI CRISTINA DE SOUZA	PROFESSOR DE ENSINO FUNDAMENTAL	363013528	TATIANE APARECIDA DE PAULA SANTOS MAGALHAES	PROFESSOR DE ENSINO FUNDAMENTAL
363009855	TAINA BARROS COELHO	PROFESSOR DE ENSINO FUNDAMENTAL	363004894	TATIANE COSTA MATONOVIC	PROFESSOR DE ENSINO FUNDAMENTAL
363000303	TAINA CASSIA MOTA	PROFESSOR DE ENSINO FUNDAMENTAL	363005645	TATIANE CRISTINE TAVARES	PROFESSOR DE ENSINO FUNDAMENTAL
363005637	TAINA COSTA RIBEIRO LIMA VIANA	PROFESSOR DE ENSINO FUNDAMENTAL	363009132	TATIANE DE SOUZA CARVALHO DA SILVA	PROFESSOR DE ENSINO FUNDAMENTAL
363012656	TAIS FLORENCIO DE CASTRO	PROFESSOR DE ENSINO FUNDAMENTAL	363008737	TATIANE PAULA DA SILVA TEIXEIRA	PROFESSOR DE ENSINO FUNDAMENTAL
363005974	TAISA APARECIDA DE OLIVEIRA	PROFESSOR DE ENSINO FUNDAMENTAL	363000409	TATIANE SILVA DE SOUZA	PROFESSOR DE ENSINO FUNDAMENTAL
363003802	TAISA VIEIRA QUEIROZ	PROFESSOR DE ENSINO FUNDAMENTAL	363000615	TATIANE SILVA MARIA MENDES	PROFESSOR DE ENSINO FUNDAMENTAL
363012454	TALITA CRISTIANE PEDROSO RODRIGUES	PROFESSOR DE ENSINO FUNDAMENTAL	363004734	TATIANE TAVARES DA COSTA RATO	PROFESSOR DE ENSINO FUNDAMENTAL
363000966	TALITA EVELIN DA SILVA CERITO	PROFESSOR DE ENSINO FUNDAMENTAL	363010531	TATIANI OLIVEIRA ALMEIDA	PROFESSOR DE ENSINO FUNDAMENTAL
363009826	TALITA MARIANE DE MORAES SANTOS	PROFESSOR DE ENSINO FUNDAMENTAL	363000791	TATIELI FRANCA MELO DA SILVA	PROFESSOR DE ENSINO FUNDAMENTAL
363013208	TALITA MENDES DE ARAUJO	PROFESSOR DE ENSINO FUNDAMENTAL	363006139	TATYANA DE OLIVEIRA SCHETTINI ZAGO	PROFESSOR DE ENSINO FUNDAMENTAL
363002696	TALITA REGINA DAMISKI PEREIRA SOARES	PROFESSOR DE ENSINO FUNDAMENTAL	363010685	TAYANA FERREIRA MARTINS RANGEL	PROFESSOR DE ENSINO FUNDAMENTAL
363003201	TALITA RODRIGUES DE MACEDO	PROFESSOR DE ENSINO FUNDAMENTAL	363002421	TAYLA LETICIA MANCINI VIANA SILVA	PROFESSOR DE ENSINO FUNDAMENTAL
363002439	TALITA VENANCIO DA SILVA BRITO	PROFESSOR DE ENSINO FUNDAMENTAL	363012646	TAYNARA VIEIRA MACIEL	PROFESSOR DE ENSINO FUNDAMENTAL
363001114	TALLYSSA OLIVEIRA PENINCK	PROFESSOR DE ENSINO FUNDAMENTAL	363012239	TELMA DE PAULA LEITE	PROFESSOR DE ENSINO FUNDAMENTAL
363008758	TALYTA OLIVEIRA RAMOS	PROFESSOR DE ENSINO FUNDAMENTAL	363008041	TELMA TAMIRA GOMES WENCESLAU	PROFESSOR DE ENSINO FUNDAMENTAL
363001977	TAMARA SOARES DE ALMEIDA	PROFESSOR DE ENSINO FUNDAMENTAL	363010798	TERESINHA DE FATIMA ALVES SANTANA	PROFESSOR DE ENSINO FUNDAMENTAL
363002165	TAMIRES BORGES PRIANTE DA MOTA	PROFESSOR DE ENSINO FUNDAMENTAL	363011071	TEREZA DOS OUROS JESUS MORAES	PROFESSOR DE ENSINO FUNDAMENTAL
363009355	TAMIRES FERREIRA DOS SANTOS	PROFESSOR DE ENSINO FUNDAMENTAL	363013228	TEREZA DOS REIS PEREIRA	PROFESSOR DE ENSINO FUNDAMENTAL
363009882	TAMIRES SILVA TEODORO	PROFESSOR DE ENSINO FUNDAMENTAL	363006435	TEREZA MONTEIRO DE CARVALHO	PROFESSOR DE ENSINO FUNDAMENTAL
363006154	TAMIRIS NOBREGA DE SOUZA RODRIGUES	PROFESSOR DE ENSINO FUNDAMENTAL	363000052	THABATHA SEIXAS DOS SANTOS	PROFESSOR DE ENSINO FUNDAMENTAL
363000771	TAMIRIS SOARES DE ALMEIDA	PROFESSOR DE ENSINO FUNDAMENTAL	363006265	THAIANE DE PAULA SATO	PROFESSOR DE ENSINO FUNDAMENTAL



363004512	THAIANE SANTANA DE ALMEIDA	PROFESSOR DE ENSINO FUNDAMENTAL	363010653	VALERIA APARECIDA DE SIQUEIRA GARCIA DE OLIVEIRA	PROFESSOR DE ENSINO FUNDAMENTAL
363008439	THAIS ALVES PEREIRA	PROFESSOR DE ENSINO FUNDAMENTAL	363003811	VALERIA APARECIDA RIBEIRO	PROFESSOR DE ENSINO FUNDAMENTAL
363000942	THAIS AMORIM ARANTES	PROFESSOR DE ENSINO FUNDAMENTAL	363003502	VALERIA DE CASSIA BARBOSA	PROFESSOR DE ENSINO FUNDAMENTAL
363005971	THAIS APARECIDA BENEDITO	PROFESSOR DE ENSINO FUNDAMENTAL	363010097	VALERIA DE JESUS GONZAGA DE SOUZA	PROFESSOR DE ENSINO FUNDAMENTAL
363012088	THAIS APARECIDA PWREIRA BATISTA	PROFESSOR DE ENSINO FUNDAMENTAL	363009259	VALERIA MARIA DA SILVA DOMINGOS	PROFESSOR DE ENSINO FUNDAMENTAL
363009813	THAIS APARECIDA SILVERIO	PROFESSOR DE ENSINO FUNDAMENTAL	363008753	VALERIA MAURICIO DOS SANTOS	PROFESSOR DE ENSINO FUNDAMENTAL
363004919	THAIS DEBORA DA SILVA VERDERIO	PROFESSOR DE ENSINO FUNDAMENTAL	363012752	VALERIA ROSA DE CARVALHO OLIVEIRA	PROFESSOR DE ENSINO FUNDAMENTAL
363009866	THAIS ERIANA DE PAULA SALATINI	PROFESSOR DE ENSINO FUNDAMENTAL	363011960	VALERIA ROSA DOS SANTOS	PROFESSOR DE ENSINO FUNDAMENTAL
363010651	THAIS FERNANDA BATISTA	PROFESSOR DE ENSINO FUNDAMENTAL	363004461	VALESCA CRISTINE NEVES	PROFESSOR DE ENSINO FUNDAMENTAL
363007594	THAIS FERNANDA SANTOS MIRANDA	PROFESSOR DE ENSINO FUNDAMENTAL	363012841	VALKIRIA ROSA	PROFESSOR DE ENSINO FUNDAMENTAL
363003462	THAIS GERMANO DE FREITAS	PROFESSOR DE ENSINO FUNDAMENTAL	363000147	VALMIRA DOS SANTOS SANTANA	PROFESSOR DE ENSINO FUNDAMENTAL
363000754	THAIS TAVARES DA SILVA	PROFESSOR DE ENSINO FUNDAMENTAL	363000195	VALQUIRIA APARECIDA DE SIQUEIRA TEIXEIRA	PROFESSOR DE ENSINO FUNDAMENTAL
363005085	THAISE BERLATO DAVANZO	PROFESSOR DE ENSINO FUNDAMENTAL	363005168	VANDA MARIA SILVA EVANGELISTA	PROFESSOR DE ENSINO FUNDAMENTAL
363012863	THALISSA MILENA BARBOSA INACIO SALDANHA	PROFESSOR DE ENSINO FUNDAMENTAL	363010987	VANDA OLIVEIRA DE SOUZA	PROFESSOR DE ENSINO FUNDAMENTAL
363001950	THALITA DA SILVA	PROFESSOR DE ENSINO FUNDAMENTAL	363002707	VANDERLEI VICENTE DE MORAES	PROFESSOR DE ENSINO FUNDAMENTAL
363009008	THALITA NUNES PINTO DIAS	PROFESSOR DE ENSINO FUNDAMENTAL	363003980	VANEI CONCEICAO NASCIMENTO	PROFESSOR DE ENSINO FUNDAMENTAL
363007200	THALITA SANTANA BARBOSA CARACA	PROFESSOR DE ENSINO FUNDAMENTAL	363010882	VANESA RODRIGUES DA ROCHA SANTOS	PROFESSOR DE ENSINO FUNDAMENTAL
363010093	THALITA STEFANY SOUZA DE OLIVEIRA	PROFESSOR DE ENSINO FUNDAMENTAL	363010021	VANESS HONORATO DA CRUZ SANTOS	PROFESSOR DE ENSINO FUNDAMENTAL
363008141	THALITA TROGILDO OLIVEIRA PASSOS	PROFESSOR DE ENSINO FUNDAMENTAL	363002033	VANESSA ALEXANDRINA DOS SANTOS NASCIMENTO	PROFESSOR DE ENSINO FUNDAMENTAL
363012565	THALITTA CHAGAS OLIVARES	PROFESSOR DE ENSINO FUNDAMENTAL	363005707	VANESSA APARECIDA CARDOSO FORTES	PROFESSOR DE ENSINO FUNDAMENTAL
363000480	THAMIRIS EMILLI APARECIDA HONORIO NEPOMUCENO	PROFESSOR DE ENSINO FUNDAMENTAL	363001849	VANESSA APARECIDA DA CUNHA PEREIRA	PROFESSOR DE ENSINO FUNDAMENTAL
363008232	THAMIRIS MOREIRA DA SILVA DOS SANTOS	PROFESSOR DE ENSINO FUNDAMENTAL	363012207	VANESSA APARECIDA DE SIQUEIRA DOS SANTOS	PROFESSOR DE ENSINO FUNDAMENTAL
363007485	THAYNA DOS SANTOS DAS NEVES	PROFESSOR DE ENSINO FUNDAMENTAL	363004048	VANESSA APARECIDA DE SOUZA SOARES	PROFESSOR DE ENSINO FUNDAMENTAL
363003669	THAYNA SANCHES SILVA	PROFESSOR DE ENSINO FUNDAMENTAL	363002720	VANESSA APARECIDA DOS SANTOS MENDONCA	PROFESSOR DE ENSINO FUNDAMENTAL
363003594	THAYS MARINA COSTA SENA DOS SANTOS	PROFESSOR DE ENSINO FUNDAMENTAL	363002857	VANESSA APARECIDA FERNANDES SARAIVA	PROFESSOR DE ENSINO FUNDAMENTAL
363011593	THELMA DE ARAUJO FERRAZ	PROFESSOR DE ENSINO FUNDAMENTAL	363001302	VANESSA APARECIDA LUNA GENEROSO	PROFESSOR DE ENSINO FUNDAMENTAL
363011987	THELMA REGINA DE OLIVEIRA CURTU	PROFESSOR DE ENSINO FUNDAMENTAL	363009349	VANESSA APARECIDA PALIANI DA SILVA	PROFESSOR DE ENSINO FUNDAMENTAL
363006166	THIAGO ALBERT SOUSA DE OLIVEIRA	PROFESSOR DE ENSINO FUNDAMENTAL	363006481	VANESSA APARECIDA SILVA DE SIQUEIRA	PROFESSOR DE ENSINO FUNDAMENTAL
363006742	THIAGO LEME DE PAULA	PROFESSOR DE ENSINO FUNDAMENTAL	363002266	VANESSA CRISTINA DA SILVA DOURADO	PROFESSOR DE ENSINO FUNDAMENTAL
363006102	TIAGO BARBIERE EMIDIO DE CARVALHO	PROFESSOR DE ENSINO FUNDAMENTAL	363013544	VANESSA DA SILVA BEZERRA	PROFESSOR DE ENSINO FUNDAMENTAL
363001271	TIAGO DE LIMA SOUSA	PROFESSOR DE ENSINO FUNDAMENTAL	363001553	VANESSA DA SILVA GOMES DE OLIVEIRA	PROFESSOR DE ENSINO FUNDAMENTAL
363012306	TIAGO GONZAGA SILVA SANTOS	PROFESSOR DE ENSINO FUNDAMENTAL	363012364	VANESSA DOS REIS VIEIRA	PROFESSOR DE ENSINO FUNDAMENTAL
363006410	VAGNER LUS DE JESUS	PROFESSOR DE ENSINO FUNDAMENTAL	363006015	VANESSA DOS SANTOS MINUCCI	PROFESSOR DE ENSINO FUNDAMENTAL
363011250	VALDELICE APARECIDA NASCIMENTO	PROFESSOR DE ENSINO FUNDAMENTAL	363009197	VANESSA DOS SANTOS PENINCK	PROFESSOR DE ENSINO FUNDAMENTAL
363004474	VALDENES SIMEAO	PROFESSOR DE ENSINO FUNDAMENTAL	363011131	VANESSA DUARTE BARBOSA	PROFESSOR DE ENSINO FUNDAMENTAL
363008010	VALDICEA MACHADO DE SOUZA	PROFESSOR DE ENSINO FUNDAMENTAL	363012261	VANESSA ELIAS DOS ANJOS	PROFESSOR DE ENSINO FUNDAMENTAL
363000204	VALDIR ANTONIO MACHADO JUNIOR	PROFESSOR DE ENSINO FUNDAMENTAL	363012370	VANESSA ERICA PAULA DA SILVA	PROFESSOR DE ENSINO FUNDAMENTAL
363003988	VALDIRENE MATHEUS MARINS	PROFESSOR DE ENSINO FUNDAMENTAL	363013315	VANESSA GARCIA SIQUEIRA RIBEIRO	PROFESSOR DE ENSINO FUNDAMENTAL
363000880	VALDIRENE MOREIRA DOS SANTOS MARTINS	PROFESSOR DE ENSINO FUNDAMENTAL	363004751	VANESSA LOPES RIBEIRO MESQUITA	PROFESSOR DE ENSINO FUNDAMENTAL



363008573	VANESSA MARQUES DOS SANTOS GONZAGA	PROFESSOR DE ENSINO FUNDAMENTAL	363004765	VITORIA TORRES PADILLA	PROFESSOR DE ENSINO FUNDAMENTAL
363007978	VANESSA MICHELE LEITE DA SILVA	PROFESSOR DE ENSINO FUNDAMENTAL	363005960	VITRIA FERNANDES MAGALHAES	PROFESSOR DE ENSINO FUNDAMENTAL
363012248	VANESSA MOREIRA DA SILVA	PROFESSOR DE ENSINO FUNDAMENTAL	363005628	VIVIAN APARECIDA CARDOSO BAPTISTELA	PROFESSOR DE ENSINO FUNDAMENTAL
363013657	VANESSA RIBEIRO DE FARIA AMARAL	PROFESSOR DE ENSINO FUNDAMENTAL	363008015	VIVIAN APARECIDA DA SILVA	PROFESSOR DE ENSINO FUNDAMENTAL
363013083	VANESSA RISSETO SANTOS	PROFESSOR DE ENSINO FUNDAMENTAL	363013462	VIVIAN DE LIMA DELFIM ALAYON	PROFESSOR DE ENSINO FUNDAMENTAL
363001954	VANESSA SOUSA HONORIO	PROFESSOR DE ENSINO FUNDAMENTAL	363001482	VIVIANE APARECIDA DOS SANTOS MOURA	PROFESSOR DE ENSINO FUNDAMENTAL
363004740	VANESSA VILELA TEIXEIRA CINTRA	PROFESSOR DE ENSINO FUNDAMENTAL	363009063	VIVIANE APARECIDA MOSCARDINI ALVES	PROFESSOR DE ENSINO FUNDAMENTAL
363011751	VANIA ALVES DOS SANTOS	PROFESSOR DE ENSINO FUNDAMENTAL	363013617	VIVIANE APARECIDA PEREIRA SANTOS	PROFESSOR DE ENSINO FUNDAMENTAL
363008995	VANIA CONCEICAO DOS SANTOS COUTO	PROFESSOR DE ENSINO FUNDAMENTAL	363002576	VIVIANE APARECIDA PUPO FERREIRA	PROFESSOR DE ENSINO FUNDAMENTAL
363003109	VANIA CRISTINA CASTILHO MOTTA	PROFESSOR DE ENSINO FUNDAMENTAL	363005054	VIVIANE CAMARGO DOS SANTOS ALCANTARA	PROFESSOR DE ENSINO FUNDAMENTAL
363009236	VANIA CRISTINA JUSTINO	PROFESSOR DE ENSINO FUNDAMENTAL	363007557	VIVIANE CAROLINA ALVES DOS SANTOS	PROFESSOR DE ENSINO FUNDAMENTAL
363000203	VANIA HONORATO GOMES	PROFESSOR DE ENSINO FUNDAMENTAL	363010003	VIVIANE CAROLINA DE SIQUEIRA MACHADO	PROFESSOR DE ENSINO FUNDAMENTAL
363000503	VANIA LUCIA SILVA DE MORAES	PROFESSOR DE ENSINO FUNDAMENTAL	363008373	VIVIANE CLELIA PEREIRA SANTANA	PROFESSOR DE ENSINO FUNDAMENTAL
363010626	VANIA ROSANA MALTA	PROFESSOR DE ENSINO FUNDAMENTAL	363001590	VIVIANE DOS SANTOS DOMINGUES	PROFESSOR DE ENSINO FUNDAMENTAL
363013172	VANUSA NASCIMENTO SANTOS RIBEIRO	PROFESSOR DE ENSINO FUNDAMENTAL	363008618	VIVIANE DOS SANTOS MOREIRA ANDRADE	PROFESSOR DE ENSINO FUNDAMENTAL
363002054	VERA LUCIA APARECIDA LESSA	PROFESSOR DE ENSINO FUNDAMENTAL	363007069	VIVIANE DUARTE MORAES	PROFESSOR DE ENSINO FUNDAMENTAL
363011178	VERA LUCIA ARAUJO MARQUES	PROFESSOR DE ENSINO FUNDAMENTAL	363012059	VIVIANE GOMES	PROFESSOR DE ENSINO FUNDAMENTAL
363005712	VERA LUCIA DA SILVA	PROFESSOR DE ENSINO FUNDAMENTAL	363010151	VIVIANE MARTINS COUTINHO DE CASTRO	PROFESSOR DE ENSINO FUNDAMENTAL
363008355	VERA LUCIA NUNES	PROFESSOR DE ENSINO FUNDAMENTAL	363002832	WAGNA ANDRADE SILVA	PROFESSOR DE ENSINO FUNDAMENTAL
363013585	VERIANE APARECIDA LOPES DA SILVA	PROFESSOR DE ENSINO FUNDAMENTAL	363012931	WAGNER JULIO NORONHA LIMA	PROFESSOR DE ENSINO FUNDAMENTAL
363007961	VERONICA CRISTINA PEREIRA ARICE	PROFESSOR DE ENSINO FUNDAMENTAL	363000291	WALKIRIA FERNANDA SILVA MACHADO GOULART	PROFESSOR DE ENSINO FUNDAMENTAL
363010361	VERONICA ELEODORO ARAUJO	PROFESSOR DE ENSINO FUNDAMENTAL	363011941	WALKIRIA PEREIRA COSTA	PROFESSOR DE ENSINO FUNDAMENTAL
363009636	VERONICA MARIA NASCIMENTO DE ALMEIDA	PROFESSOR DE ENSINO FUNDAMENTAL	363013566	WELBYA REGINA SILVEIRA FALQUE	PROFESSOR DE ENSINO FUNDAMENTAL
363001927	VERONICA MARINA TEMOTEO DA SILVA	PROFESSOR DE ENSINO FUNDAMENTAL	363011092	WELLINGTON ALVES PASSOS	PROFESSOR DE ENSINO FUNDAMENTAL
363000609	VERONICA TEIXEIRA PACHECO	PROFESSOR DE ENSINO FUNDAMENTAL	363008107	WENDY GRASIELE DA SILVA	PROFESSOR DE ENSINO FUNDAMENTAL
363010519	VICTOR RANCATTO DA SILVA	PROFESSOR DE ENSINO FUNDAMENTAL	363008699	WESLEY RIBEIRO DA SILVA	PROFESSOR DE ENSINO FUNDAMENTAL
363011210	VICTORIA JAMILLE SABINO LOPES FIGUEIRA	PROFESSOR DE ENSINO FUNDAMENTAL	363002674	WILTON ALEXANDRO ARAUJO BEBIANO	PROFESSOR DE ENSINO FUNDAMENTAL
363005024	VICTORIA YOLANDA DE OLIVEIRA	PROFESSOR DE ENSINO FUNDAMENTAL	363007520	WIVIA THAIS DE ABREU ALVES	PROFESSOR DE ENSINO FUNDAMENTAL
363000877	VILMA APARECIDA SIMAO	PROFESSOR DE ENSINO FUNDAMENTAL	363004828	YVANICE MENDES SOARES	PROFESSOR DE ENSINO FUNDAMENTAL
363000128	VILMA FLORIANO DOS SANTOS SILVA	PROFESSOR DE ENSINO FUNDAMENTAL	363001974	ZARA ELIDIA SILVA	PROFESSOR DE ENSINO FUNDAMENTAL
363005177	VILMA PEREIRA CUPERTINO	PROFESSOR DE ENSINO FUNDAMENTAL	363012357	ZARILEIDE COSTA DO NASCIMENTO FARIA	PROFESSOR DE ENSINO FUNDAMENTAL
363003948	VILMA PIRES SCHEPENS	PROFESSOR DE ENSINO FUNDAMENTAL	363013527	ZELIA ANTUNES DA COSTA E SILVA	PROFESSOR DE ENSINO FUNDAMENTAL
363010234	VINICIUS DE ANDRADE BOTELHO	PROFESSOR DE ENSINO FUNDAMENTAL	363003824	ZELIA DE CASSIA CARDOSO DE SIQUEIRA	PROFESSOR DE ENSINO FUNDAMENTAL
363003755	VIRGINIA SERRANO VASCONCELOS MONTEIRO	PROFESSOR DE ENSINO FUNDAMENTAL	363006076	ZELIA DE FATIMA GARCIA	PROFESSOR DE ENSINO FUNDAMENTAL
363011382	VITOR CORREIA E SILVA	PROFESSOR DE ENSINO FUNDAMENTAL	363011213	ZELMA LAVRAS DOS SANTOS	PROFESSOR DE ENSINO FUNDAMENTAL
363007971	VITORIA CAROLINE DA COSTA	PROFESSOR DE ENSINO FUNDAMENTAL	363007771	ZELMA OLIMPIA BANDEIRA SANTOLIN DE MORAES	PROFESSOR DE ENSINO FUNDAMENTAL
363005508	VITORIA KALYNE ABRANTES PEREIRA	PROFESSOR DE ENSINO FUNDAMENTAL	363002081	ZENAIDE ESPINDOLA DOS SANTOS	PROFESSOR DE ENSINO FUNDAMENTAL
363001913	VITORIA LUIZA DOS SANTOS	PROFESSOR DE ENSINO FUNDAMENTAL	363004875	ZILANDA GOMES DA SILVA	PROFESSOR DE ENSINO FUNDAMENTAL
363012175	VITORIA ROBERTA PRIANTI GOMES DA SILVA	PROFESSOR DE ENSINO FUNDAMENTAL	363001973	ZILDA DIAS VIEIRA	PROFESSOR DE ENSINO FUNDAMENTAL



363009271	ZILDA VALDINEA GONALVES DE FRANCA	PROFESSOR DE ENSINO FUNDAMENTAL	363010203	ALINE CAVALCANTE JUNHO SOARES	PROFESSOR-EJA-EDUCAÇÃO DE JOVENS E ADULTOS
363003400	ZORAIDE SILVA COSTA	PROFESSOR DE ENSINO FUNDAMENTAL	363006947	ALINE CRISTINA DA SILVA	PROFESSOR-EJA-EDUCAÇÃO DE JOVENS E ADULTOS
363013393	ZULEIKA GERTRUDES DE AGUIAR PASSOS	PROFESSOR DE ENSINO FUNDAMENTAL	363012372	ALINE CRISTINA LOTES OLIVEIRA	PROFESSOR-EJA-EDUCAÇÃO DE JOVENS E ADULTOS
363002485	ADALBERTO RAMALHO	PROFESSOR-EJA-EDUCAÇÃO DE JOVENS E ADULTOS	363000595	ALINE DE PAULA CARVALHO	PROFESSOR-EJA-EDUCAÇÃO DE JOVENS E ADULTOS
363005519	ADAN ALVES MOREIRA	PROFESSOR-EJA-EDUCAÇÃO DE JOVENS E ADULTOS	363001431	ALINE DE PAULA SANTOS	PROFESSOR-EJA-EDUCAÇÃO DE JOVENS E ADULTOS
363008401	ADINELANDE SOUZA SA TELES	PROFESSOR-EJA-EDUCAÇÃO DE JOVENS E ADULTOS	363006005	ALINE DE RESENDE LAUDELINO	PROFESSOR-EJA-EDUCAÇÃO DE JOVENS E ADULTOS
363001256	ADRIANA APARECIDA GUIMARAES	PROFESSOR-EJA-EDUCAÇÃO DE JOVENS E ADULTOS	363008961	ALINE DE SIQUEIRA LOPES	PROFESSOR-EJA-EDUCAÇÃO DE JOVENS E ADULTOS
363005953	ADRIANA APARECIDA SOUZA DE CASTILHO	PROFESSOR-EJA-EDUCAÇÃO DE JOVENS E ADULTOS	363008931	ALINE FARIA DUARTE	PROFESSOR-EJA-EDUCAÇÃO DE JOVENS E ADULTOS
363009713	ADRIANA CARVALHO DE JESUS	PROFESSOR-EJA-EDUCAÇÃO DE JOVENS E ADULTOS	363000344	ALINE KELLY MENDONCA RIBEIRO	PROFESSOR-EJA-EDUCAÇÃO DE JOVENS E ADULTOS
363002746	ADRIANA DE FARIAS GIANOCARIO ALVES	PROFESSOR-EJA-EDUCAÇÃO DE JOVENS E ADULTOS	363010773	ALINE MONTEIRO DOS SANTOS GRENDEL	PROFESSOR-EJA-EDUCAÇÃO DE JOVENS E ADULTOS
363001127	ADRIANA DE FATIMA RAMOS	PROFESSOR-EJA-EDUCAÇÃO DE JOVENS E ADULTOS	363005930	ALINE PEREIRA DOS SANTOS	PROFESSOR-EJA-EDUCAÇÃO DE JOVENS E ADULTOS
363002925	ADRIANA FERREIRA CATUREBA	PROFESSOR-EJA-EDUCAÇÃO DE JOVENS E ADULTOS	363005874	ALINE PEROZA OLIVEIRA DOS SANTOS	PROFESSOR-EJA-EDUCAÇÃO DE JOVENS E ADULTOS
363009340	ADRIANA MACEDO SANTOS	PROFESSOR-EJA-EDUCAÇÃO DE JOVENS E ADULTOS	363003553	ALINE RIBEIRO CARDOSO DA GUIA	PROFESSOR-EJA-EDUCAÇÃO DE JOVENS E ADULTOS
363004246	ADRIANA MARIA DE BRITO	PROFESSOR-EJA-EDUCAÇÃO DE JOVENS E ADULTOS	363000999	ALINE TAMIRES DA SILVA INSA	PROFESSOR-EJA-EDUCAÇÃO DE JOVENS E ADULTOS
363006461	ADRIANA SANTANA DE OLIVEIRA	PROFESSOR-EJA-EDUCAÇÃO DE JOVENS E ADULTOS	363002344	ALINE XAVIER SANTOS	PROFESSOR-EJA-EDUCAÇÃO DE JOVENS E ADULTOS
363008689	ADRIANO DE SOUSA	PROFESSOR-EJA-EDUCAÇÃO DE JOVENS E ADULTOS	363006724	ALMIR MEDEIROS NETO	PROFESSOR-EJA-EDUCAÇÃO DE JOVENS E ADULTOS
363002028	ADRIELLE LOBO MARTINS	PROFESSOR-EJA-EDUCAÇÃO DE JOVENS E ADULTOS	363013145	AMABILY FRANCINE THEODORO DE SOUZA	PROFESSOR-EJA-EDUCAÇÃO DE JOVENS E ADULTOS
363008028	ALANA FERREIRA ROSATI	PROFESSOR-EJA-EDUCAÇÃO DE JOVENS E ADULTOS	363005240	AMANDA ALDWIN DE SOUZA ALMEIDA MENDES	PROFESSOR-EJA-EDUCAÇÃO DE JOVENS E ADULTOS
363000456	ALDA CRISTINA SANCHES CASTRO	PROFESSOR-EJA-EDUCAÇÃO DE JOVENS E ADULTOS	363012754	AMANDA DE PAULA MOTA	PROFESSOR-EJA-EDUCAÇÃO DE JOVENS E ADULTOS
363006808	ALESSANDRA APARECIDA DA SILVA	PROFESSOR-EJA-EDUCAÇÃO DE JOVENS E ADULTOS	363002651	AMANDA LEITE SOS SANTOS	PROFESSOR-EJA-EDUCAÇÃO DE JOVENS E ADULTOS
363007718	ALESSANDRA DE JESUS DOS SANTOS	PROFESSOR-EJA-EDUCAÇÃO DE JOVENS E ADULTOS	363012326	AMANDA ROGER DA SILVA	PROFESSOR-EJA-EDUCAÇÃO DE JOVENS E ADULTOS
363008100	ALESSANDRA MARTINS	PROFESSOR-EJA-EDUCAÇÃO DE JOVENS E ADULTOS	363005011	ANA CAROLINA CARACA	PROFESSOR-EJA-EDUCAÇÃO DE JOVENS E ADULTOS
363001824	ALESSANDRA PEREIRA BALTAZAR	PROFESSOR-EJA-EDUCAÇÃO DE JOVENS E ADULTOS	363004093	ANA CAROLINA DOS SANTOS OLIVEIRA	PROFESSOR-EJA-EDUCAÇÃO DE JOVENS E ADULTOS
363012073	ALESSANRA LUCIENE BARBOSA	PROFESSOR-EJA-EDUCAÇÃO DE JOVENS E ADULTOS	363010503	ANA CECILIA FERREIRA BARROS	PROFESSOR-EJA-EDUCAÇÃO DE JOVENS E ADULTOS
363002432	ALEXANDRA APARECIDA GONCALVES	PROFESSOR-EJA-EDUCAÇÃO DE JOVENS E ADULTOS	363006781	ANA CLAUDIA DA CONCEICAO BEGNANI CAVALCANTE	PROFESSOR-EJA-EDUCAÇÃO DE JOVENS E ADULTOS
363009537	ALEXANDRE SOUZA SANTOS	PROFESSOR-EJA-EDUCAÇÃO DE JOVENS E ADULTOS	363001895	ANA CLAUDIA DE JESUS RODRIGUES	PROFESSOR-EJA-EDUCAÇÃO DE JOVENS E ADULTOS
363004112	ALEXSANDRA GOMES MARTINS DE CARVALHO	PROFESSOR-EJA-EDUCAÇÃO DE JOVENS E ADULTOS	363012432	ANA CLAUDIA DE MAGALHAES GUEDES	PROFESSOR-EJA-EDUCAÇÃO DE JOVENS E ADULTOS
363008613	ALEXSANDRA SPOLIDORIO DA ROCHA SOUZA	PROFESSOR-EJA-EDUCAÇÃO DE JOVENS E ADULTOS	363010305	ANA CRISTINA ALVES FIGUEIRA	PROFESSOR-EJA-EDUCAÇÃO DE JOVENS E ADULTOS



363011287	ANA FLAVIA DA COSTA SILVA	PROFESSOR-EJA-EDUCAÇÃO DE JOVENS E ADULTOS	363011917	ANE CAROLINE VITAL DE SOUZA	PROFESSOR-EJA-EDUCAÇÃO DE JOVENS E ADULTOS
363012449	ANA FLAVIA LIMA SANTOS	PROFESSOR-EJA-EDUCAÇÃO DE JOVENS E ADULTOS	363004472	ANELIZA BRAZ DE SOUZA LEITE	PROFESSOR-EJA-EDUCAÇÃO DE JOVENS E ADULTOS
363007602	ANA GABRIELA DE ARAUJO AGUIAR	PROFESSOR-EJA-EDUCAÇÃO DE JOVENS E ADULTOS	363001472	ANGELA APARECIDA FERNANDES	PROFESSOR-EJA-EDUCAÇÃO DE JOVENS E ADULTOS
363012540	ANA JULIA CARVALHO DE OLIVEIRA	PROFESSOR-EJA-EDUCAÇÃO DE JOVENS E ADULTOS	363010037	ANGELA DE JESUS SILVA RIBEIRO	PROFESSOR-EJA-EDUCAÇÃO DE JOVENS E ADULTOS
363003153	ANA LIA ROCHA COELHO VENEZIANI	PROFESSOR-EJA-EDUCAÇÃO DE JOVENS E ADULTOS	363013311	ANGELA LUCIA CLAUDINO GONCALVES	PROFESSOR-EJA-EDUCAÇÃO DE JOVENS E ADULTOS
363011724	ANA MARIA BAPTISTA	PROFESSOR-EJA-EDUCAÇÃO DE JOVENS E ADULTOS	363008310	ANGELA MARIA MANOEL SANTOS	PROFESSOR-EJA-EDUCAÇÃO DE JOVENS E ADULTOS
363011484	ANA PAULA DE FATIMA SEBASTIAO	PROFESSOR-EJA-EDUCAÇÃO DE JOVENS E ADULTOS	363005070	ANGELICA DE JESUS	PROFESSOR-EJA-EDUCAÇÃO DE JOVENS E ADULTOS
363000692	ANA PAULA DE MORAIS LEMOS	PROFESSOR-EJA-EDUCAÇÃO DE JOVENS E ADULTOS	363003987	ANTONIA EDILMA GOMES VIEIRA	PROFESSOR-EJA-EDUCAÇÃO DE JOVENS E ADULTOS
363002908	ANA PAULA DE OLIVEIRA OSLER	PROFESSOR-EJA-EDUCAÇÃO DE JOVENS E ADULTOS	363011570	ARIANE BERNARDES DOS SANTOS SOUZA	PROFESSOR-EJA-EDUCAÇÃO DE JOVENS E ADULTOS
363007275	ANA PAULA MARCONDES SIQUEIRA	PROFESSOR-EJA-EDUCAÇÃO DE JOVENS E ADULTOS	363000265	ARIANE DE OLIVEIRA	PROFESSOR-EJA-EDUCAÇÃO DE JOVENS E ADULTOS
363003072	ANA PAULA MARQUES FERREIRA	PROFESSOR-EJA-EDUCAÇÃO DE JOVENS E ADULTOS	363009185	ARIANE WEISS DA SILVA	PROFESSOR-EJA-EDUCAÇÃO DE JOVENS E ADULTOS
363011322	ANA PAULA RAIMUNDO	PROFESSOR-EJA-EDUCAÇÃO DE JOVENS E ADULTOS	363010657	ARTHUR DE ARAUJO	PROFESSOR-EJA-EDUCAÇÃO DE JOVENS E ADULTOS
363006323	ANA PAULA RAMOS NOGUEIRA	PROFESSOR-EJA-EDUCAÇÃO DE JOVENS E ADULTOS	363007537	AVERLANDIA FELIX DOS SANTOS	PROFESSOR-EJA-EDUCAÇÃO DE JOVENS E ADULTOS
363008844	ANA ROSA DOS SANTOS CONSIGLIO DE CASTRO	PROFESSOR-EJA-EDUCAÇÃO DE JOVENS E ADULTOS	363009065	BARBARA APARECIDA UCHOAS JORDAO	PROFESSOR-EJA-EDUCAÇÃO DE JOVENS E ADULTOS
363000208	ANA THAIS REZENDE SANTOS DE SOUZA	PROFESSOR-EJA-EDUCAÇÃO DE JOVENS E ADULTOS	363008752	BARBARA FERNANDA SANTOS DE OLIVEIRA	PROFESSOR-EJA-EDUCAÇÃO DE JOVENS E ADULTOS
363010259	ANDERSON PUIM	PROFESSOR-EJA-EDUCAÇÃO DE JOVENS E ADULTOS	363001564	BEATRIZ GONCALVES DOS SANTOS	PROFESSOR-EJA-EDUCAÇÃO DE JOVENS E ADULTOS
363001314	ANDRE LUIZ UMBELINO	PROFESSOR-EJA-EDUCAÇÃO DE JOVENS E ADULTOS	363012712	BIANCA FREIRE DA SILVA	PROFESSOR-EJA-EDUCAÇÃO DE JOVENS E ADULTOS
363012434	ANDREA CRISTINA DE MELO	PROFESSOR-EJA-EDUCAÇÃO DE JOVENS E ADULTOS	363004154	BLENDA ALMEIDA ANDRADE LIMA	PROFESSOR-EJA-EDUCAÇÃO DE JOVENS E ADULTOS
363008574	ANDREA CRISTINA SANTOS SILVA	PROFESSOR-EJA-EDUCAÇÃO DE JOVENS E ADULTOS	363000940	BOENEDITA MARIA RODRIGUES MARTINEZ MORENO	PROFESSOR-EJA-EDUCAÇÃO DE JOVENS E ADULTOS
363006387	ANDREA DE SOUZA GONCALVES	PROFESSOR-EJA-EDUCAÇÃO DE JOVENS E ADULTOS	363002082	BRENDA POLIANA ALVES DA SILVA	PROFESSOR-EJA-EDUCAÇÃO DE JOVENS E ADULTOS
363001677	ANDREA NUNES DE SOUZA	PROFESSOR-EJA-EDUCAÇÃO DE JOVENS E ADULTOS	363009015	BRUNA APARECIDA BARBINO DE MATOS	PROFESSOR-EJA-EDUCAÇÃO DE JOVENS E ADULTOS
363006399	ANDREIA ANDRADE DOS SANTOS	PROFESSOR-EJA-EDUCAÇÃO DE JOVENS E ADULTOS	363007962	BRUNA CRISTINA GONCALVES DE CAMPOS	PROFESSOR-EJA-EDUCAÇÃO DE JOVENS E ADULTOS
363000679	ANDREIA DOS SANTOS LOPES	PROFESSOR-EJA-EDUCAÇÃO DE JOVENS E ADULTOS	363008284	BRUNA DE OLIVEIRA SODRE MELO	PROFESSOR-EJA-EDUCAÇÃO DE JOVENS E ADULTOS
363011256	ANDREIA ELIS RODRIGUES E SILVA	PROFESSOR-EJA-EDUCAÇÃO DE JOVENS E ADULTOS	363000568	BRUNA DEMETRIO PUERARI DE OLIVEIRA	PROFESSOR-EJA-EDUCAÇÃO DE JOVENS E ADULTOS
363013805	ANDREIA ZANELATO GUERRA E SOUZA	PROFESSOR-EJA-EDUCAÇÃO DE JOVENS E ADULTOS	363011548	BRUNA KARIM DE SOUZA	PROFESSOR-EJA-EDUCAÇÃO DE JOVENS E ADULTOS
363002754	ANDRESSA APARECIDA RAMOS	PROFESSOR-EJA-EDUCAÇÃO DE JOVENS E ADULTOS	363003454	BRUNA LIMA MOREIRA	PROFESSOR-EJA-EDUCAÇÃO DE JOVENS E ADULTOS
363009088	ANDRESSA BIANCA DOS SANTOS DE SA	PROFESSOR-EJA-EDUCAÇÃO DE JOVENS E ADULTOS	363004433	BRUNA MEDEIROS DE LIMA	PROFESSOR-EJA-EDUCAÇÃO DE JOVENS E ADULTOS
363001903	ANDRESSA CRISTINE ARAUJO NADIR DIAS	PROFESSOR-EJA-EDUCAÇÃO DE JOVENS E ADULTOS	363013221	BRUNA PARRA L RODRIGUES DE MIRANDA	PROFESSOR-EJA-EDUCAÇÃO DE JOVENS E ADULTOS



363000262	BRUNA PAULINO DOS SANTOS	PROFESSOR-EJA-EDUCAÇÃO DE JOVENS E ADULTOS	363011335	CATIA DOS SANTOS GONZALES SILVA	PROFESSOR-EJA-EDUCAÇÃO DE JOVENS E ADULTOS
363001745	BRUNA SANT ANA ROSA	PROFESSOR-EJA-EDUCAÇÃO DE JOVENS E ADULTOS	363002681	CECILIANE DE MORAIS MADA	PROFESSOR-EJA-EDUCAÇÃO DE JOVENS E ADULTOS
363005322	BRUNNA AMARO AMARAL BRAGA	PROFESSOR-EJA-EDUCAÇÃO DE JOVENS E ADULTOS	363003822	CELMA MARTINS FERREIRA	PROFESSOR-EJA-EDUCAÇÃO DE JOVENS E ADULTOS
363004177	BRUNO FERNANDES MASCARENHAS DE ASSIS	PROFESSOR-EJA-EDUCAÇÃO DE JOVENS E ADULTOS	363006468	CIBELE CRISTINA CHAVES	PROFESSOR-EJA-EDUCAÇÃO DE JOVENS E ADULTOS
363001688	CAMILA ALVES DA SILVA	PROFESSOR-EJA-EDUCAÇÃO DE JOVENS E ADULTOS	363005152	CINTHIA ARIANE GILL BENOSSI RIBEIRO	PROFESSOR-EJA-EDUCAÇÃO DE JOVENS E ADULTOS
363005518	CAMILA APARECIDA TIDIOLI LAM	PROFESSOR-EJA-EDUCAÇÃO DE JOVENS E ADULTOS	363003038	CINTIA CRISTINA BOTELHO	PROFESSOR-EJA-EDUCAÇÃO DE JOVENS E ADULTOS
363005042	CAMILA BEZERRA DA SILVA	PROFESSOR-EJA-EDUCAÇÃO DE JOVENS E ADULTOS	363012290	CLARA LUCIA PUERTAS DE MIRANDA	PROFESSOR-EJA-EDUCAÇÃO DE JOVENS E ADULTOS
363013637	CAMILA DE ANDRADE VILHENA VILLA	PROFESSOR-EJA-EDUCAÇÃO DE JOVENS E ADULTOS	363010482	CLARISSA RABELO	PROFESSOR-EJA-EDUCAÇÃO DE JOVENS E ADULTOS
363010029	CAMILA DOS REIS NASCIMENTO	PROFESSOR-EJA-EDUCAÇÃO DE JOVENS E ADULTOS	363007711	CLAUDENICE DA SILVEIRA	PROFESSOR-EJA-EDUCAÇÃO DE JOVENS E ADULTOS
363000786	CAMILA FATIMA FRANCISCO OLIVEIRA ESPINDOLA	PROFESSOR-EJA-EDUCAÇÃO DE JOVENS E ADULTOS	363007885	CLAUDETE DE FATIMA FARIA BRASIL	PROFESSOR-EJA-EDUCAÇÃO DE JOVENS E ADULTOS
363013216	CAMILA IBRAIM ALMEIDA	PROFESSOR-EJA-EDUCAÇÃO DE JOVENS E ADULTOS	363010077	CLAUDIA ABRAO	PROFESSOR-EJA-EDUCAÇÃO DE JOVENS E ADULTOS
363012307	CAMILA MORAIS CAMILO MATIAS	PROFESSOR-EJA-EDUCAÇÃO DE JOVENS E ADULTOS	363009662	CLAUDIA APARECIDA DE ABREU COSTA	PROFESSOR-EJA-EDUCAÇÃO DE JOVENS E ADULTOS
363001215	CAMILA NERY BRIGAGAO	PROFESSOR-EJA-EDUCAÇÃO DE JOVENS E ADULTOS	363010275	CLAUDIA APARECIDA FLORIANO SILVA	PROFESSOR-EJA-EDUCAÇÃO DE JOVENS E ADULTOS
363008431	CAMILA RAMONE MOYSES	PROFESSOR-EJA-EDUCAÇÃO DE JOVENS E ADULTOS	363000764	CLAUDIA CRISTINA DE SOUZA DOS SANTOS	PROFESSOR-EJA-EDUCAÇÃO DE JOVENS E ADULTOS
363011176	CAMILA SOUZA GOMES	PROFESSOR-EJA-EDUCAÇÃO DE JOVENS E ADULTOS	363001728	CLAUDIA DA SILVA PINHO LIMA	PROFESSOR-EJA-EDUCAÇÃO DE JOVENS E ADULTOS
363005732	CARINE DAIANI DOS SANTOS LOPES FLORIANO	PROFESSOR-EJA-EDUCAÇÃO DE JOVENS E ADULTOS	363010861	CLAUDIA DAS CHAGAS NASCIMENTO	PROFESSOR-EJA-EDUCAÇÃO DE JOVENS E ADULTOS
363003413	CARLA CLARISSA DA SILVA ALMEIDA	PROFESSOR-EJA-EDUCAÇÃO DE JOVENS E ADULTOS	363009948	CLAUDIA DE LURDES BARBOSA DE OLIVEIRA	PROFESSOR-EJA-EDUCAÇÃO DE JOVENS E ADULTOS
363012967	CARLA DE LIMA SOUZA	PROFESSOR-EJA-EDUCAÇÃO DE JOVENS E ADULTOS	363000686	CLAUDIA MARIA FERREIRA SALES	PROFESSOR-EJA-EDUCAÇÃO DE JOVENS E ADULTOS
363010304	CARLA GOMES GONCALVES	PROFESSOR-EJA-EDUCAÇÃO DE JOVENS E ADULTOS	363002954	CLAUDIA SVERSUTI BARBOSA	PROFESSOR-EJA-EDUCAÇÃO DE JOVENS E ADULTOS
363010313	CARLOS ANDRE PIMENTEL QUINTAS	PROFESSOR-EJA-EDUCAÇÃO DE JOVENS E ADULTOS	363005717	CLAUDINEA DA SILVEIRA MOTA	PROFESSOR-EJA-EDUCAÇÃO DE JOVENS E ADULTOS
363004505	CARMOSA HOLANDA DA SILVA SANTOS	PROFESSOR-EJA-EDUCAÇÃO DE JOVENS E ADULTOS	363004672	CLAUDIO APARECIDO BUENO	PROFESSOR-EJA-EDUCAÇÃO DE JOVENS E ADULTOS
363000504	CAROLINA DOS SANTOS APARECIDA APPOLINARIO	PROFESSOR-EJA-EDUCAÇÃO DE JOVENS E ADULTOS	363013164	CLAUDIO ROBERTO DE OLIVEIRA	PROFESSOR-EJA-EDUCAÇÃO DE JOVENS E ADULTOS
363001896	CAROLINA SANTOS MOREIRA DA COSTA	PROFESSOR-EJA-EDUCAÇÃO DE JOVENS E ADULTOS	363007553	CLEIDE LOURENCO DA CUNHA CUSTODIO	PROFESSOR-EJA-EDUCAÇÃO DE JOVENS E ADULTOS
363003579	CAROLINE CARDOSO DE OLIVEIA	PROFESSOR-EJA-EDUCAÇÃO DE JOVENS E ADULTOS	363008696	CLELIA VERONICA BARBARA DE SOUZA	PROFESSOR-EJA-EDUCAÇÃO DE JOVENS E ADULTOS
363000649	CAROLINE DA SILVA RODRIGUES	PROFESSOR-EJA-EDUCAÇÃO DE JOVENS E ADULTOS	363013881	CLEONICE DE JESUS LEITE PINTO	PROFESSOR-EJA-EDUCAÇÃO DE JOVENS E ADULTOS
363007916	CAROLINE REIS DE REZENDE	PROFESSOR-EJA-EDUCAÇÃO DE JOVENS E ADULTOS	363000850	CLEUSA BATISTA DA SILVA	PROFESSOR-EJA-EDUCAÇÃO DE JOVENS E ADULTOS
363002828	CASSIA BARBOSA FERREIRA	PROFESSOR-EJA-EDUCAÇÃO DE JOVENS E ADULTOS	363005058	CLEVERSON RIBEIRO	PROFESSOR-EJA-EDUCAÇÃO DE JOVENS E ADULTOS
363001152	CATARINA APARECIDA TEIXEIRA	PROFESSOR-EJA-EDUCAÇÃO DE JOVENS E ADULTOS	363012596	CONCEICAO APARECIDA ALVES SILVA	PROFESSOR-EJA-EDUCAÇÃO DE JOVENS E ADULTOS



363013871	CRISTIANA VIEIRA	PROFESSOR-EJA-EDUCAÇÃO DE JOVENS E ADULTOS	363007633	DINORAH DE PAULA	PROFESSOR-EJA-EDUCAÇÃO DE JOVENS E ADULTOS
363007861	CRISTIANE COSTA SANTOS DE CASTRO	PROFESSOR-EJA-EDUCAÇÃO DE JOVENS E ADULTOS	363005482	DIRCELAINÉ APARECIDA DA SILVA	PROFESSOR-EJA-EDUCAÇÃO DE JOVENS E ADULTOS
363005150	CRISTIANE DE LIMA CAMARGO	PROFESSOR-EJA-EDUCAÇÃO DE JOVENS E ADULTOS	363002963	DJANIRA ALVES DURVAL	PROFESSOR-EJA-EDUCAÇÃO DE JOVENS E ADULTOS
363000542	CRISTIANE OLIVEIRA DOS SANTOS	PROFESSOR-EJA-EDUCAÇÃO DE JOVENS E ADULTOS	363004001	DOROTHY GABRIELA NUNES	PROFESSOR-EJA-EDUCAÇÃO DE JOVENS E ADULTOS
363012734	CRISTINA MARQUES DE JESUS CUNHA	PROFESSOR-EJA-EDUCAÇÃO DE JOVENS E ADULTOS	363000357	DYANA OLIVEIRA MESSIAS LEOPOLDINO	PROFESSOR-EJA-EDUCAÇÃO DE JOVENS E ADULTOS
363006682	CRISTINA SOUSA RODRIGUES ARAUJO	PROFESSOR-EJA-EDUCAÇÃO DE JOVENS E ADULTOS	363004986	EDILAENE DE SIQUEIRA	PROFESSOR-EJA-EDUCAÇÃO DE JOVENS E ADULTOS
363008306	DAIANA RODRIGUES DA SILVA	PROFESSOR-EJA-EDUCAÇÃO DE JOVENS E ADULTOS	363010046	EDILAMAR PAVAN NELSON	PROFESSOR-EJA-EDUCAÇÃO DE JOVENS E ADULTOS
363006678	DAIANE ALEXSANDRA PEREIRA PESSOA	PROFESSOR-EJA-EDUCAÇÃO DE JOVENS E ADULTOS	363012230	EDILENE DOS SANTOS MIRANDA	PROFESSOR-EJA-EDUCAÇÃO DE JOVENS E ADULTOS
363001578	DAIANE REGINA DE SOUZA	PROFESSOR-EJA-EDUCAÇÃO DE JOVENS E ADULTOS	363008578	EDIVANIA GOBI	PROFESSOR-EJA-EDUCAÇÃO DE JOVENS E ADULTOS
363001577	DAMARIS LOPES RIBEIRO	PROFESSOR-EJA-EDUCAÇÃO DE JOVENS E ADULTOS	363003375	EDJANETE APARECIDA LOURENCO	PROFESSOR-EJA-EDUCAÇÃO DE JOVENS E ADULTOS
363007278	DANIEL MARCIO DOS SANTOS	PROFESSOR-EJA-EDUCAÇÃO DE JOVENS E ADULTOS	363009538	EDNA NATALIA DA SILVA	PROFESSOR-EJA-EDUCAÇÃO DE JOVENS E ADULTOS
363003581	DANIELA FERNANDES	PROFESSOR-EJA-EDUCAÇÃO DE JOVENS E ADULTOS	363012521	EDNA PEREIRA DOS SANTOS	PROFESSOR-EJA-EDUCAÇÃO DE JOVENS E ADULTOS
363012355	DANIELA OLIVEIRA PINTO DA SILVA	PROFESSOR-EJA-EDUCAÇÃO DE JOVENS E ADULTOS	363004089	EDSON SOARES	PROFESSOR-EJA-EDUCAÇÃO DE JOVENS E ADULTOS
363011074	DANIELE RAMOS	PROFESSOR-EJA-EDUCAÇÃO DE JOVENS E ADULTOS	363007486	ELAINE APARECIDA RIBEIRO DE SOUSA	PROFESSOR-EJA-EDUCAÇÃO DE JOVENS E ADULTOS
363006131	DANIELLE APARECIDA LIGUORI BARROS	PROFESSOR-EJA-EDUCAÇÃO DE JOVENS E ADULTOS	363003428	ELAINE FERREIRA DOS SANTOS SILVA	PROFESSOR-EJA-EDUCAÇÃO DE JOVENS E ADULTOS
363005889	DAYANE DE ALMEIDA LAPA GARCIA	PROFESSOR-EJA-EDUCAÇÃO DE JOVENS E ADULTOS	363009261	ELENICE ANUNCIATA DE SIQUEIRA FRANCO	PROFESSOR-EJA-EDUCAÇÃO DE JOVENS E ADULTOS
363008293	DAYANE RAMOS DOS SANTOS LINO	PROFESSOR-EJA-EDUCAÇÃO DE JOVENS E ADULTOS	363010783	ELIANE DE SOUZA SANTOS	PROFESSOR-EJA-EDUCAÇÃO DE JOVENS E ADULTOS
363003597	DAYANI LEMES DE OLIVEIRA	PROFESSOR-EJA-EDUCAÇÃO DE JOVENS E ADULTOS	363002199	ELIANE DIAS	PROFESSOR-EJA-EDUCAÇÃO DE JOVENS E ADULTOS
363000238	DAYANNA MIRELLI DOS REIS BRAZ SANTOS	PROFESSOR-EJA-EDUCAÇÃO DE JOVENS E ADULTOS	363006203	ELIANE SOARES DOS SANTOS	PROFESSOR-EJA-EDUCAÇÃO DE JOVENS E ADULTOS
363013334	DEBORA CRISTINA DOS SANTOS	PROFESSOR-EJA-EDUCAÇÃO DE JOVENS E ADULTOS	363008225	ELIAS PEREIRA SILVA	PROFESSOR-EJA-EDUCAÇÃO DE JOVENS E ADULTOS
363008558	DEBORA DA PAZ MACIEL KIMURA	PROFESSOR-EJA-EDUCAÇÃO DE JOVENS E ADULTOS	363002654	ELISA CRISTINA LOPES FIGUEIRA	PROFESSOR-EJA-EDUCAÇÃO DE JOVENS E ADULTOS
363003152	DEBORA DE CASSIA SOUZA REZENDE	PROFESSOR-EJA-EDUCAÇÃO DE JOVENS E ADULTOS	363004366	ELISABETE DA SILVA	PROFESSOR-EJA-EDUCAÇÃO DE JOVENS E ADULTOS
363007835	DELMA HELOISA BRANCO DE OLIVEIRA MORAES	PROFESSOR-EJA-EDUCAÇÃO DE JOVENS E ADULTOS	363009152	ELISABETE SILVA DE OLIVEIRA	PROFESSOR-EJA-EDUCAÇÃO DE JOVENS E ADULTOS
363010082	DENISE DA SILVA	PROFESSOR-EJA-EDUCAÇÃO DE JOVENS E ADULTOS	363008296	ELISABETH DE FARIA SILVA NOGUEIRA	PROFESSOR-EJA-EDUCAÇÃO DE JOVENS E ADULTOS
363010690	DENISE RAMOS SILVA DE PAULA	PROFESSOR-EJA-EDUCAÇÃO DE JOVENS E ADULTOS	363006934	ELISANGELA DA SILVA	PROFESSOR-EJA-EDUCAÇÃO DE JOVENS E ADULTOS
363001447	DENISE RIBEIRO GARBIN	PROFESSOR-EJA-EDUCAÇÃO DE JOVENS E ADULTOS	363010828	ELIZABETH ALVES	PROFESSOR-EJA-EDUCAÇÃO DE JOVENS E ADULTOS
363013784	DIANA MIONE OLIMPIO	PROFESSOR-EJA-EDUCAÇÃO DE JOVENS E ADULTOS	363008776	ELIZABETH ARICE PIRES	PROFESSOR-EJA-EDUCAÇÃO DE JOVENS E ADULTOS
363010667	DIEGO ANTONIO RIBEIRO	PROFESSOR-EJA-EDUCAÇÃO DE JOVENS E ADULTOS	363009912	ELIZANGELA DA CUNHA OLIVEIRA	PROFESSOR-EJA-EDUCAÇÃO DE JOVENS E ADULTOS



363008923	ELIZANGELA DE MACEDO MOREIRA	PROFESSOR-EJA-EDUCAÇÃO DE JOVENS E ADULTOS	363000571	FERNANDA CAROLINA MOREIRA RIBEIRO	PROFESSOR-EJA-EDUCAÇÃO DE JOVENS E ADULTOS
363012713	ELZA FERREIRA DA SILVA	PROFESSOR-EJA-EDUCAÇÃO DE JOVENS E ADULTOS	363009456	FERNANDA FONSECA DE SIQUEIRA	PROFESSOR-EJA-EDUCAÇÃO DE JOVENS E ADULTOS
363011585	EMANUEL ALVES PEREIRA	PROFESSOR-EJA-EDUCAÇÃO DE JOVENS E ADULTOS	363006038	FERNANDA GISELI DE SOUZA FARIA	PROFESSOR-EJA-EDUCAÇÃO DE JOVENS E ADULTOS
363004790	EMANUEL CESAR SIMOES	PROFESSOR-EJA-EDUCAÇÃO DE JOVENS E ADULTOS	363002649	FERNANDA GOMES MARCELINO	PROFESSOR-EJA-EDUCAÇÃO DE JOVENS E ADULTOS
363011823	EMILY APARECIDA DE PAULA	PROFESSOR-EJA-EDUCAÇÃO DE JOVENS E ADULTOS	363000173	FERNANDA GUERRA DE SOUSA	PROFESSOR-EJA-EDUCAÇÃO DE JOVENS E ADULTOS
363011700	EMILY MAIARA RAMOS DE ARAUJO	PROFESSOR-EJA-EDUCAÇÃO DE JOVENS E ADULTOS	363011072	FERNANDA KOLODIN DO NASCIMENTO GONCALVES	PROFESSOR-EJA-EDUCAÇÃO DE JOVENS E ADULTOS
363009880	ERICA ANDRESSA DOS SANTOS	PROFESSOR-EJA-EDUCAÇÃO DE JOVENS E ADULTOS	363013366	FERNANDA LEMES DA SILVA	PROFESSOR-EJA-EDUCAÇÃO DE JOVENS E ADULTOS
363008653	ERICA APARECIDA OLIVEIRA SANTOS	PROFESSOR-EJA-EDUCAÇÃO DE JOVENS E ADULTOS	363003481	FERNANDA RIBEIRO FERREIRA CARDOSO	PROFESSOR-EJA-EDUCAÇÃO DE JOVENS E ADULTOS
363003650	ERIKA CRISTINA NASCIMENTO SILVA	PROFESSOR-EJA-EDUCAÇÃO DE JOVENS E ADULTOS	363012690	FERNANDO DE SOUZA GONCALVES	PROFESSOR-EJA-EDUCAÇÃO DE JOVENS E ADULTOS
363002854	ERIKA GONCALVES DE OLIVEIRA BISPO	PROFESSOR-EJA-EDUCAÇÃO DE JOVENS E ADULTOS	363004614	FERNANDO RODRIGUES DA SILVA	PROFESSOR-EJA-EDUCAÇÃO DE JOVENS E ADULTOS
363011118	ERIKA PINHEIRO ROMAO	PROFESSOR-EJA-EDUCAÇÃO DE JOVENS E ADULTOS	363001443	FLAVIA BALIANA GODOY LOPES	PROFESSOR-EJA-EDUCAÇÃO DE JOVENS E ADULTOS
363006016	ERIKA ROGATO SOARES	PROFESSOR-EJA-EDUCAÇÃO DE JOVENS E ADULTOS	363009408	FRANCIANE GOMES VIEIRA FONSECA	PROFESSOR-EJA-EDUCAÇÃO DE JOVENS E ADULTOS
363007657	ESTER INAMINE DE ANGELO	PROFESSOR-EJA-EDUCAÇÃO DE JOVENS E ADULTOS	363004964	FRANCILENE MARIANA DE MIRANDA	PROFESSOR-EJA-EDUCAÇÃO DE JOVENS E ADULTOS
363006793	ESTHER SOUZA DA SILVA	PROFESSOR-EJA-EDUCAÇÃO DE JOVENS E ADULTOS	363012055	FRANCISCO KALLEU DA SILVA MOREIRA	PROFESSOR-EJA-EDUCAÇÃO DE JOVENS E ADULTOS
363010979	FABIANA ALCANTARA SILVA	PROFESSOR-EJA-EDUCAÇÃO DE JOVENS E ADULTOS	363009737	GABRIEL HENRIQUE FERNANDES CHAGAS	PROFESSOR-EJA-EDUCAÇÃO DE JOVENS E ADULTOS
363013813	FABIANA DE ANDRADE REGO	PROFESSOR-EJA-EDUCAÇÃO DE JOVENS E ADULTOS	363008901	GABRIELA APARECIDA DA SILVA	PROFESSOR-EJA-EDUCAÇÃO DE JOVENS E ADULTOS
363010707	FABIANA DE MORAES	PROFESSOR-EJA-EDUCAÇÃO DE JOVENS E ADULTOS	363011902	GABRIELA APARECIDA ROST DA SILVA	PROFESSOR-EJA-EDUCAÇÃO DE JOVENS E ADULTOS
363009409	FABIANA DOS SANTOS CORREA	PROFESSOR-EJA-EDUCAÇÃO DE JOVENS E ADULTOS	363003637	GABRIELA GOULART DE ANDRADE	PROFESSOR-EJA-EDUCAÇÃO DE JOVENS E ADULTOS
363001754	FABIANA OLIVEIRA DA SILVA	PROFESSOR-EJA-EDUCAÇÃO DE JOVENS E ADULTOS	363000025	GABRIELE BRAGA ARAUJO FERNANDES	PROFESSOR-EJA-EDUCAÇÃO DE JOVENS E ADULTOS
363013248	FABIANA SOARES DOS SANTOS	PROFESSOR-EJA-EDUCAÇÃO DE JOVENS E ADULTOS	363007519	GABRIELLE BARRETO DE MORAIS	PROFESSOR-EJA-EDUCAÇÃO DE JOVENS E ADULTOS
363003276	FABIANE DE ANDRADE CHAVES RODRIGUES	PROFESSOR-EJA-EDUCAÇÃO DE JOVENS E ADULTOS	363008682	GEISA APARECIDA DOS SANTOS	PROFESSOR-EJA-EDUCAÇÃO DE JOVENS E ADULTOS
363006394	FABIANE RODRIGUES DE SOUZA	PROFESSOR-EJA-EDUCAÇÃO DE JOVENS E ADULTOS	363013693	GEISA SANTANA TEOFILO DA SILVA	PROFESSOR-EJA-EDUCAÇÃO DE JOVENS E ADULTOS
363011679	FABIO LUIZ SANTOS	PROFESSOR-EJA-EDUCAÇÃO DE JOVENS E ADULTOS	363005682	GEISLENE MARIANO FERREIRA ALVES	PROFESSOR-EJA-EDUCAÇÃO DE JOVENS E ADULTOS
363000088	FABRIELE CRISTINA DA SILVA OLIVEIRA	PROFESSOR-EJA-EDUCAÇÃO DE JOVENS E ADULTOS	363012387	GENI GOMES OBLATORE	PROFESSOR-EJA-EDUCAÇÃO DE JOVENS E ADULTOS
363011541	FANI APARECIDA DEMARCHI	PROFESSOR-EJA-EDUCAÇÃO DE JOVENS E ADULTOS	363005314	GEOVANA PERAL CALASTRI	PROFESSOR-EJA-EDUCAÇÃO DE JOVENS E ADULTOS
363004024	FATIMA APARECIDA DE MELO	PROFESSOR-EJA-EDUCAÇÃO DE JOVENS E ADULTOS	363002251	GEOVANA ROSA BONADIO	PROFESSOR-EJA-EDUCAÇÃO DE JOVENS E ADULTOS
363012274	FELIPE FERREIRA PEREIRA	PROFESSOR-EJA-EDUCAÇÃO DE JOVENS E ADULTOS	363012246	GEOVANA SANTOS RESSURREICAO	PROFESSOR-EJA-EDUCAÇÃO DE JOVENS E ADULTOS
363012234	FERNANDA APARECIDA NUNES LOPES BARROSO	PROFESSOR-EJA-EDUCAÇÃO DE JOVENS E ADULTOS	363005485	GERALDO GALVAO DE MELO	PROFESSOR-EJA-EDUCAÇÃO DE JOVENS E ADULTOS



363010217	GIANE CRISTINA DOS SANTOS BAPTISTA	PROFESSOR-EJA-EDUCAÇÃO DE JOVENS E ADULTOS	363005940	IVANI OLIVEIRA	PROFESSOR-EJA-EDUCAÇÃO DE JOVENS E ADULTOS
363013906	GIANE MARIA CEZARE BUENO DA SILVA	PROFESSOR-EJA-EDUCAÇÃO DE JOVENS E ADULTOS	363000653	IVETE RAMOS DE OLIVEIRA	PROFESSOR-EJA-EDUCAÇÃO DE JOVENS E ADULTOS
363012223	GILBERTO DA SILVA FERREIRA	PROFESSOR-EJA-EDUCAÇÃO DE JOVENS E ADULTOS	363004774	JACIARA DE QUEIROZ ONOE	PROFESSOR-EJA-EDUCAÇÃO DE JOVENS E ADULTOS
363005441	GILMARA APARECIDA SILVA SOUZA GOUVEA	PROFESSOR-EJA-EDUCAÇÃO DE JOVENS E ADULTOS	363007295	JACILENE PEREIRA COSTA	PROFESSOR-EJA-EDUCAÇÃO DE JOVENS E ADULTOS
363000519	GILMARA ALVARENGA DE MORAIS	PROFESSOR-EJA-EDUCAÇÃO DE JOVENS E ADULTOS	363010547	JACQUELINE CRISTINA DA SILVA	PROFESSOR-EJA-EDUCAÇÃO DE JOVENS E ADULTOS
363012573	GISELE ADRIANA PEREIRA DOS SANTOS	PROFESSOR-EJA-EDUCAÇÃO DE JOVENS E ADULTOS	363002075	JADRAS NASCIMENTO MARCIANO	PROFESSOR-EJA-EDUCAÇÃO DE JOVENS E ADULTOS
363013174	GISELE ALESSANDRA SANTOS	PROFESSOR-EJA-EDUCAÇÃO DE JOVENS E ADULTOS	363010627	JAIANE NASCIMENTO SANTOS	PROFESSOR-EJA-EDUCAÇÃO DE JOVENS E ADULTOS
363005159	GISELE APARECIDA GONCALVES SOUZA	PROFESSOR-EJA-EDUCAÇÃO DE JOVENS E ADULTOS	363011805	JANAINA RIBEIRO RODRIGUES	PROFESSOR-EJA-EDUCAÇÃO DE JOVENS E ADULTOS
363011127	GISELE CRISTINA DE SOUZA RODRIGUES	PROFESSOR-EJA-EDUCAÇÃO DE JOVENS E ADULTOS	363010345	JANAINA ROSA PINHEIRO EGIDIO	PROFESSOR-EJA-EDUCAÇÃO DE JOVENS E ADULTOS
363012484	GISELE FERREIRA DE SOUSA NERES	PROFESSOR-EJA-EDUCAÇÃO DE JOVENS E ADULTOS	363006750	JANETE APARECIDA DE FATIMA MACHADO	PROFESSOR-EJA-EDUCAÇÃO DE JOVENS E ADULTOS
363007614	GISELE RODRIGUES ALEXANDRE GALLO	PROFESSOR-EJA-EDUCAÇÃO DE JOVENS E ADULTOS	363006344	JAQUELINE DE FATIMA DINIZ MORAES	PROFESSOR-EJA-EDUCAÇÃO DE JOVENS E ADULTOS
363004871	GISLAINE MARIA DE JESUS NUNES	PROFESSOR-EJA-EDUCAÇÃO DE JOVENS E ADULTOS	363003095	JENNIFER DOS SANTOS NASCIMENTO	PROFESSOR-EJA-EDUCAÇÃO DE JOVENS E ADULTOS
363011306	GISLAINE ROSA CONRADO LORENA	PROFESSOR-EJA-EDUCAÇÃO DE JOVENS E ADULTOS	363001023	JENYFFER ANDRIELLY DE SOUZA	PROFESSOR-EJA-EDUCAÇÃO DE JOVENS E ADULTOS
363002436	GIULIANA ALMEIDA MACHADO	PROFESSOR-EJA-EDUCAÇÃO DE JOVENS E ADULTOS	363003508	JESSICA APARECIDA BENTO	PROFESSOR-EJA-EDUCAÇÃO DE JOVENS E ADULTOS
363013547	GRASIELLE MATOS SILVA REIS	PROFESSOR-EJA-EDUCAÇÃO DE JOVENS E ADULTOS	363011882	JESSICA APARECIDA GOMES RIBEIRO	PROFESSOR-EJA-EDUCAÇÃO DE JOVENS E ADULTOS
363010221	GUSTAVO HENRIQUE CENSI	PROFESSOR-EJA-EDUCAÇÃO DE JOVENS E ADULTOS	363005737	JESSICA MAYARA DA SILVA	PROFESSOR-EJA-EDUCAÇÃO DE JOVENS E ADULTOS
363009740	HELENA REGINA PEREIRA DE SOUZA FERREIRA	PROFESSOR-EJA-EDUCAÇÃO DE JOVENS E ADULTOS	363005925	JESSICA MILENA DE SA SILVA	PROFESSOR-EJA-EDUCAÇÃO DE JOVENS E ADULTOS
363003256	HEVELIN DE OLIVEIRA	PROFESSOR-EJA-EDUCAÇÃO DE JOVENS E ADULTOS	363003708	JESSICA OLIVEIRA SANTOS SILVEIRA	PROFESSOR-EJA-EDUCAÇÃO DE JOVENS E ADULTOS
363009507	HYORSSE FABRINA DE PAULA FERNANDES E MORAIS	PROFESSOR-EJA-EDUCAÇÃO DE JOVENS E ADULTOS	363007870	JESSICA REGINA MACHADO BELINI FARIA	PROFESSOR-EJA-EDUCAÇÃO DE JOVENS E ADULTOS
363003219	INGRID ALEXANDRE TRINDADE FERREIRA	PROFESSOR-EJA-EDUCAÇÃO DE JOVENS E ADULTOS	363005386	JESSYCA CONTI BUSTAMANTE	PROFESSOR-EJA-EDUCAÇÃO DE JOVENS E ADULTOS
363007052	IRIS DE ATHAYDES COSTA DOS SANTOS SILVA	PROFESSOR-EJA-EDUCAÇÃO DE JOVENS E ADULTOS	363004400	JHENIFER NASCIMENTO DOS SANTOS	PROFESSOR-EJA-EDUCAÇÃO DE JOVENS E ADULTOS
363010328	ISABEL CORTEZ DOMINGOS LIMA	PROFESSOR-EJA-EDUCAÇÃO DE JOVENS E ADULTOS	363004432	JHENIFER NASCIMENTO DOS SANTOS	PROFESSOR-EJA-EDUCAÇÃO DE JOVENS E ADULTOS
363013782	ISABEL DO CARMO TERTULIANO BRAZ	PROFESSOR-EJA-EDUCAÇÃO DE JOVENS E ADULTOS	363000572	JHONATAN PONCIANO RODRIGUES DE MELO	PROFESSOR-EJA-EDUCAÇÃO DE JOVENS E ADULTOS
363001169	ISABELE LUIZA DE SOUZA SANTOSISABE	PROFESSOR-EJA-EDUCAÇÃO DE JOVENS E ADULTOS	363007717	JOANA DARC SANTOS VIEIRA	PROFESSOR-EJA-EDUCAÇÃO DE JOVENS E ADULTOS
363004096	ISABELE ROSE SILVA MONTEIRO LUKASCHECK	PROFESSOR-EJA-EDUCAÇÃO DE JOVENS E ADULTOS	363007766	JOANA MARIA DE SOUZA	PROFESSOR-EJA-EDUCAÇÃO DE JOVENS E ADULTOS
363009994	ISALTINA APARECIDA MUNIZ	PROFESSOR-EJA-EDUCAÇÃO DE JOVENS E ADULTOS	363002924	JOANILE APARECIDA BARBOSA	PROFESSOR-EJA-EDUCAÇÃO DE JOVENS E ADULTOS
363013518	IVAIR LEITE DA CUNHA	PROFESSOR-EJA-EDUCAÇÃO DE JOVENS E ADULTOS	363010299	JOCILENE PEREIRA	PROFESSOR-EJA-EDUCAÇÃO DE JOVENS E ADULTOS
363008524	IVANEIDE GOMES ROCHA	PROFESSOR-EJA-EDUCAÇÃO DE JOVENS E ADULTOS	363012580	JONAS NOGUEIRA JUNIOR	PROFESSOR-EJA-EDUCAÇÃO DE JOVENS E ADULTOS



363010836	JONAS RODRIGUES MOTTA	PROFESSOR-EJA-EDUCAÇÃO DE JOVENS E ADULTOS	363009034	JULIANO MATEUS DOS SANTOS FERREIRA	PROFESSOR-EJA-EDUCAÇÃO DE JOVENS E ADULTOS
363001148	JOSEANE DINIZ DOS SANTOS PACHECO	PROFESSOR-EJA-EDUCAÇÃO DE JOVENS E ADULTOS	363003259	JUSCELENE SUMARA LESSA LANCELLOTTI DI LUCCIO	PROFESSOR-EJA-EDUCAÇÃO DE JOVENS E ADULTOS
363013018	JOSEFINA VIEIRA RONCADA	PROFESSOR-EJA-EDUCAÇÃO DE JOVENS E ADULTOS	363008674	JUSSARA DE LIMA CAMPOS	PROFESSOR-EJA-EDUCAÇÃO DE JOVENS E ADULTOS
363005134	JOSELY MORATORE DA GAMA	PROFESSOR-EJA-EDUCAÇÃO DE JOVENS E ADULTOS	363009594	KAMILLA CRISTINA ASSOLINI	PROFESSOR-EJA-EDUCAÇÃO DE JOVENS E ADULTOS
363000845	JOSI CRISTINA BENEDITO DOS ANJOS	PROFESSOR-EJA-EDUCAÇÃO DE JOVENS E ADULTOS	363008474	KAREN APARECIDA RODRIGUES CERQUEIRA	PROFESSOR-EJA-EDUCAÇÃO DE JOVENS E ADULTOS
363010372	JOSIANE DO PRADO CAMPOS ALVES	PROFESSOR-EJA-EDUCAÇÃO DE JOVENS E ADULTOS	363001565	KAREN ORBOLATO MASSAFERA	PROFESSOR-EJA-EDUCAÇÃO DE JOVENS E ADULTOS
363006347	JOSIENE DA SILVA SANTOS	PROFESSOR-EJA-EDUCAÇÃO DE JOVENS E ADULTOS	363008410	KARLA CRISTIANE MAGNO CORREA	PROFESSOR-EJA-EDUCAÇÃO DE JOVENS E ADULTOS
363005431	JOSILENE DO NASCIMENTO SILVA	PROFESSOR-EJA-EDUCAÇÃO DE JOVENS E ADULTOS	363003934	KARMEM REJANE PEREIRA DA SILVA	PROFESSOR-EJA-EDUCAÇÃO DE JOVENS E ADULTOS
363012047	JOSUE ATAIDE MENDES LOBATO	PROFESSOR-EJA-EDUCAÇÃO DE JOVENS E ADULTOS	363011138	KAROLINE BARBOSA CARNEIRO	PROFESSOR-EJA-EDUCAÇÃO DE JOVENS E ADULTOS
363003691	JOYCE ANNE DE JESUS	PROFESSOR-EJA-EDUCAÇÃO DE JOVENS E ADULTOS	363010367	KAROLINE DE OLIVEIRA COSTA	PROFESSOR-EJA-EDUCAÇÃO DE JOVENS E ADULTOS
363006635	JOYCE MICAEL DOS SANTOS	PROFESSOR-EJA-EDUCAÇÃO DE JOVENS E ADULTOS	363010648	KATE LIVIA FEITOSA CAVALCANTE DE MELLO	PROFESSOR-EJA-EDUCAÇÃO DE JOVENS E ADULTOS
363005110	JULIA ARAUJO SILVA	PROFESSOR-EJA-EDUCAÇÃO DE JOVENS E ADULTOS	363007308	KATHLEEN CRISTINA MOREIRA RIOS	PROFESSOR-EJA-EDUCAÇÃO DE JOVENS E ADULTOS
363004138	JULIA BOSSO DA SILVA	PROFESSOR-EJA-EDUCAÇÃO DE JOVENS E ADULTOS	363004938	KATIA MORAIS LEMOS DOS SANTOS	PROFESSOR-EJA-EDUCAÇÃO DE JOVENS E ADULTOS
363005622	JULIA CRISTINA DOS SANTOS RODRIGUES	PROFESSOR-EJA-EDUCAÇÃO DE JOVENS E ADULTOS	363012552	KATIA REGINA DE ARAUJO MAUTONE	PROFESSOR-EJA-EDUCAÇÃO DE JOVENS E ADULTOS
363002760	JULIA FARIA MOURA DOS SANTOS	PROFESSOR-EJA-EDUCAÇÃO DE JOVENS E ADULTOS	363010889	KEILA C R BARBOSA	PROFESSOR-EJA-EDUCAÇÃO DE JOVENS E ADULTOS
363001060	JULIA PRADO DOS SANTOS SILVA	PROFESSOR-EJA-EDUCAÇÃO DE JOVENS E ADULTOS	363002813	KELEY FERNANDA PEREIRA DE SOUSA	PROFESSOR-EJA-EDUCAÇÃO DE JOVENS E ADULTOS
363007358	JULIANA APARECIDA BATISTA DE OLIVEIRA	PROFESSOR-EJA-EDUCAÇÃO DE JOVENS E ADULTOS	363000748	KELLY APARECIDA MEIRELES DA SILVA	PROFESSOR-EJA-EDUCAÇÃO DE JOVENS E ADULTOS
363004641	JULIANA APARECIDA DO REGO BARROS	PROFESSOR-EJA-EDUCAÇÃO DE JOVENS E ADULTOS	363002264	KELLY CRISTINA DE ALMEIDA TEIXEIRA	PROFESSOR-EJA-EDUCAÇÃO DE JOVENS E ADULTOS
363007945	JULIANA BARBOSA DA SILVA ARAUJO	PROFESSOR-EJA-EDUCAÇÃO DE JOVENS E ADULTOS	363005729	KELLY MARA ZUCA MIYAMURA	PROFESSOR-EJA-EDUCAÇÃO DE JOVENS E ADULTOS
363013504	JULIANA BINI	PROFESSOR-EJA-EDUCAÇÃO DE JOVENS E ADULTOS	363011659	KELLY POLIANA GODOI	PROFESSOR-EJA-EDUCAÇÃO DE JOVENS E ADULTOS
363002394	JULIANA BISSOLI	PROFESSOR-EJA-EDUCAÇÃO DE JOVENS E ADULTOS	363008959	KERLIANE ALVES DE MELO	PROFESSOR-EJA-EDUCAÇÃO DE JOVENS E ADULTOS
363004424	JULIANA CRISTINA SILVA DOS SANTOS	PROFESSOR-EJA-EDUCAÇÃO DE JOVENS E ADULTOS	363003888	KETLIN COELHO OVIDIO	PROFESSOR-EJA-EDUCAÇÃO DE JOVENS E ADULTOS
363007355	JULIANA DE PAULA	PROFESSOR-EJA-EDUCAÇÃO DE JOVENS E ADULTOS	363011954	LAIS CARVALHO LEITE MAGALHAES	PROFESSOR-EJA-EDUCAÇÃO DE JOVENS E ADULTOS
363003771	JULIANA DINIZ FERNANDES	PROFESSOR-EJA-EDUCAÇÃO DE JOVENS E ADULTOS	363009133	LAIS DA SILVA	PROFESSOR-EJA-EDUCAÇÃO DE JOVENS E ADULTOS
363000472	JULIANA GAZOLA DE CAMPOS	PROFESSOR-EJA-EDUCAÇÃO DE JOVENS E ADULTOS	363002093	LAIS MACHADO CARDOSO DA SILVA	PROFESSOR-EJA-EDUCAÇÃO DE JOVENS E ADULTOS
363001829	JULIANA NOGUEIRA SALES	PROFESSOR-EJA-EDUCAÇÃO DE JOVENS E ADULTOS	363008983	LALESKA OHANA SE SOUSA NARDONI	PROFESSOR-EJA-EDUCAÇÃO DE JOVENS E ADULTOS
363003774	JULIANA ROSA EVANGELISTA	PROFESSOR-EJA-EDUCAÇÃO DE JOVENS E ADULTOS	363005022	LARISSA FERREIRA DA SILVA	PROFESSOR-EJA-EDUCAÇÃO DE JOVENS E ADULTOS
363009856	JULIANA SADAHIRA KOBAYASHI LOBO DA SILVA	PROFESSOR-EJA-EDUCAÇÃO DE JOVENS E ADULTOS	363012094	LARISSA OLIVEIRA BACCARO	PROFESSOR-EJA-EDUCAÇÃO DE JOVENS E ADULTOS



363005089	LAS ALMEIDA MASCARENHAS	PROFESSOR-EJA-EDUCAÇÃO DE JOVENS E ADULTOS	363005973	LUCIA HELENA DE OLIVEIRA	PROFESSOR-EJA-EDUCAÇÃO DE JOVENS E ADULTOS
363009375	LAURA DINIZ DE PAULA REIS	PROFESSOR-EJA-EDUCAÇÃO DE JOVENS E ADULTOS	363009689	LUCIANA APARECIDA DE ALMEIDA MOREIRA	PROFESSOR-EJA-EDUCAÇÃO DE JOVENS E ADULTOS
363006051	LEIDIANE ROCHA LEODORO CAMPOS	PROFESSOR-EJA-EDUCAÇÃO DE JOVENS E ADULTOS	363013169	LUCIANA APARECIDA DOS SANTOS VARGAS	PROFESSOR-EJA-EDUCAÇÃO DE JOVENS E ADULTOS
363000419	LEILA CRISTINA PREZZOTO ROMANO	PROFESSOR-EJA-EDUCAÇÃO DE JOVENS E ADULTOS	363002308	LUCIANA APARECIDA ROSA	PROFESSOR-EJA-EDUCAÇÃO DE JOVENS E ADULTOS
363008396	LENIZIA LUZIA DA SILVA SOUZA	PROFESSOR-EJA-EDUCAÇÃO DE JOVENS E ADULTOS	363011051	LUCIANA CHARRUA DIAS	PROFESSOR-EJA-EDUCAÇÃO DE JOVENS E ADULTOS
363013926	LEON SOARES GOUVEIA MARTINS	PROFESSOR-EJA-EDUCAÇÃO DE JOVENS E ADULTOS	363006392	LUCIANA DOS SANTOS SILVA	PROFESSOR-EJA-EDUCAÇÃO DE JOVENS E ADULTOS
363007860	LEONARDO AFFONSO	PROFESSOR-EJA-EDUCAÇÃO DE JOVENS E ADULTOS	363003858	LUCIANA JUSTEN	PROFESSOR-EJA-EDUCAÇÃO DE JOVENS E ADULTOS
363013474	LEONARDO GOMES SOUZA	PROFESSOR-EJA-EDUCAÇÃO DE JOVENS E ADULTOS	363005155	LUCIANA MARI MONTEIRO DA SILVA	PROFESSOR-EJA-EDUCAÇÃO DE JOVENS E ADULTOS
363000301	LEONICE DE SIQUEIRA	PROFESSOR-EJA-EDUCAÇÃO DE JOVENS E ADULTOS	363007828	LUCIANA SILVA MARTINS FARIA	PROFESSOR-EJA-EDUCAÇÃO DE JOVENS E ADULTOS
363005376	LETICIA ZACHARCZUK LIRA BANDEIRA	PROFESSOR-EJA-EDUCAÇÃO DE JOVENS E ADULTOS	363004864	LUCIMARA APARECIDA RAMOS LEITE	PROFESSOR-EJA-EDUCAÇÃO DE JOVENS E ADULTOS
363006733	LIDIANA NICEIA ALVES SANTOS	PROFESSOR-EJA-EDUCAÇÃO DE JOVENS E ADULTOS	363005648	LUDMILA FIORI	PROFESSOR-EJA-EDUCAÇÃO DE JOVENS E ADULTOS
363007744	LIDIANE MARIA DA SILVA	PROFESSOR-EJA-EDUCAÇÃO DE JOVENS E ADULTOS	363013595	LUIS AUGUSTO DA CONCEICAO	PROFESSOR-EJA-EDUCAÇÃO DE JOVENS E ADULTOS
363010445	LIENNIA FAUSTINO RAIMUNDO	PROFESSOR-EJA-EDUCAÇÃO DE JOVENS E ADULTOS	363011339	LUIS RICARDO GRACIOLLI	PROFESSOR-EJA-EDUCAÇÃO DE JOVENS E ADULTOS
363009780	LIGIA FERNANDES MACHADO COTRIN	PROFESSOR-EJA-EDUCAÇÃO DE JOVENS E ADULTOS	363011405	LUIZ CLAUDIO CAETANO DE PAULA	PROFESSOR-EJA-EDUCAÇÃO DE JOVENS E ADULTOS
363006848	LILIAM CRISTINA LEMES	PROFESSOR-EJA-EDUCAÇÃO DE JOVENS E ADULTOS	363005617	LUIZ FABIO MACHADO	PROFESSOR-EJA-EDUCAÇÃO DE JOVENS E ADULTOS
363013243	LILIAN RIBEIRO	PROFESSOR-EJA-EDUCAÇÃO DE JOVENS E ADULTOS	363011682	LUIZ FELIPE SANTOS GONZAGA	PROFESSOR-EJA-EDUCAÇÃO DE JOVENS E ADULTOS
363006637	LILIANE CRISTINE PEREIRA	PROFESSOR-EJA-EDUCAÇÃO DE JOVENS E ADULTOS	363011758	LUIZA CAROLINA DE OLIVEIRA DE MATTOS PASTI	PROFESSOR-EJA-EDUCAÇÃO DE JOVENS E ADULTOS
363003671	LILIANE RODRIGUES DE CASTRO	PROFESSOR-EJA-EDUCAÇÃO DE JOVENS E ADULTOS	363011142	LUZIA SELMA OLIVEIRA BATISTA	PROFESSOR-EJA-EDUCAÇÃO DE JOVENS E ADULTOS
363008870	LINDIAMARA JAQUELINE GONCALVES DE AZEVEDO	PROFESSOR-EJA-EDUCAÇÃO DE JOVENS E ADULTOS	363009018	MAELI MARIANO DOS SANTOS BARBOSA	PROFESSOR-EJA-EDUCAÇÃO DE JOVENS E ADULTOS
363004678	LINDINALVA DA SILVA CARDOSO	PROFESSOR-EJA-EDUCAÇÃO DE JOVENS E ADULTOS	363007336	MAGDA PORTELA DE JESUS	PROFESSOR-EJA-EDUCAÇÃO DE JOVENS E ADULTOS
363000236	LUANA APARECIDA ANACLETO DE PAULA	PROFESSOR-EJA-EDUCAÇÃO DE JOVENS E ADULTOS	363010443	MAIARA BEATRIZ DA SILVA	PROFESSOR-EJA-EDUCAÇÃO DE JOVENS E ADULTOS
363011337	LUANA ASSIS DE BARROS FAURY	PROFESSOR-EJA-EDUCAÇÃO DE JOVENS E ADULTOS	363010953	MAIARA CAROLINE SANTANA OLIVEIRA	PROFESSOR-EJA-EDUCAÇÃO DE JOVENS E ADULTOS
363000407	LUANA DE MELO CARVALHO	PROFESSOR-EJA-EDUCAÇÃO DE JOVENS E ADULTOS	363011415	MAIARA CINTIA SANTOS MACHADO	PROFESSOR-EJA-EDUCAÇÃO DE JOVENS E ADULTOS
363009285	LUANA EVANGELISTA DA COSTA	PROFESSOR-EJA-EDUCAÇÃO DE JOVENS E ADULTOS	363001983	MAIARA LURDES LEVINO ALMEIDA DE MORAES	PROFESSOR-EJA-EDUCAÇÃO DE JOVENS E ADULTOS
363007448	LUANA RODRIGUES DA MOTTA BRANDAO	PROFESSOR-EJA-EDUCAÇÃO DE JOVENS E ADULTOS	363008120	MAIARA MARIA MOURA DA SILVA	PROFESSOR-EJA-EDUCAÇÃO DE JOVENS E ADULTOS
363012771	LUANY ARAUJO ANTONIO	PROFESSOR-EJA-EDUCAÇÃO DE JOVENS E ADULTOS	363004693	MAIRA DE SOUZA BARBOZA	PROFESSOR-EJA-EDUCAÇÃO DE JOVENS E ADULTOS
363009154	LUCAS R. LERES	PROFESSOR-EJA-EDUCAÇÃO DE JOVENS E ADULTOS	363007611	MAIRANY ALISSON GIBBON ALVES DE SOUSA	PROFESSOR-EJA-EDUCAÇÃO DE JOVENS E ADULTOS
363000586	LUCIA CRISTINA PEREIRA DELL AQUILA	PROFESSOR-EJA-EDUCAÇÃO DE JOVENS E ADULTOS	363004539	MARA MICHELE DE SOUZA CHAVES	PROFESSOR-EJA-EDUCAÇÃO DE JOVENS E ADULTOS



363001320	MARCELA VERONICA DA SILVA FABIANO	PROFESSOR-EJA-EDUCAÇÃO DE JOVENS E ADULTOS	363007585	MARIA HELENA PEREIRA DA CONCEICAO	PROFESSOR-EJA-EDUCAÇÃO DE JOVENS E ADULTOS
363012865	MARCELLA MUSSO E CONCEICAO	PROFESSOR-EJA-EDUCAÇÃO DE JOVENS E ADULTOS	363005537	MARIA ILARIA VICENTE	PROFESSOR-EJA-EDUCAÇÃO DE JOVENS E ADULTOS
363013450	MARCIA SAKAMOTO	PROFESSOR-EJA-EDUCAÇÃO DE JOVENS E ADULTOS	363012333	MARIA IRENE DE GODOI	PROFESSOR-EJA-EDUCAÇÃO DE JOVENS E ADULTOS
363002236	MARCIELI FERRAREZ	PROFESSOR-EJA-EDUCAÇÃO DE JOVENS E ADULTOS	363011831	MARIA ISABEL FERNANDES	PROFESSOR-EJA-EDUCAÇÃO DE JOVENS E ADULTOS
363009893	MARCIO ANDERSON NOGUEIRA BARBOSA	PROFESSOR-EJA-EDUCAÇÃO DE JOVENS E ADULTOS	363000145	MARIA ISRAELINE ALVES ORTEGA	PROFESSOR-EJA-EDUCAÇÃO DE JOVENS E ADULTOS
363001971	MARCIO ANTONIO DE ALMEIDA	PROFESSOR-EJA-EDUCAÇÃO DE JOVENS E ADULTOS	363013452	MARIA IZAURA SEECHIS	PROFESSOR-EJA-EDUCAÇÃO DE JOVENS E ADULTOS
363011761	MARCLEIDE RODRIGUES DE ALMEIDA	PROFESSOR-EJA-EDUCAÇÃO DE JOVENS E ADULTOS	363003070	MARIA KATIANA BARBOSA DOS SANTOS SOUZA	PROFESSOR-EJA-EDUCAÇÃO DE JOVENS E ADULTOS
363001382	MARCUS VINICIUS CAETANO DA SILVA	PROFESSOR-EJA-EDUCAÇÃO DE JOVENS E ADULTOS	363012276	MARIA LUCIA DE ANDRADE VILHENA PINTO	PROFESSOR-EJA-EDUCAÇÃO DE JOVENS E ADULTOS
363005492	MARIA ANGELICA ALVES SILVA	PROFESSOR-EJA-EDUCAÇÃO DE JOVENS E ADULTOS	363004997	MARIA LUCIA MARTINS OLIVEIRA	PROFESSOR-EJA-EDUCAÇÃO DE JOVENS E ADULTOS
363011995	MARIA ANGELICA BONANNO	PROFESSOR-EJA-EDUCAÇÃO DE JOVENS E ADULTOS	363010607	MARIA MADALENA DE SOUZA ARAUJO	PROFESSOR-EJA-EDUCAÇÃO DE JOVENS E ADULTOS
363001138	MARIA ANZIA DE JESUS BARRETO	PROFESSOR-EJA-EDUCAÇÃO DE JOVENS E ADULTOS	363001257	MARIA MADALENA DE SOUZA BARBERINI	PROFESSOR-EJA-EDUCAÇÃO DE JOVENS E ADULTOS
363008420	MARIA APARECIDA AIRES DE OLIVEIRA	PROFESSOR-EJA-EDUCAÇÃO DE JOVENS E ADULTOS	363005330	MARIA MADALENA RODRIGUES ROSA DE SIQUEIRA	PROFESSOR-EJA-EDUCAÇÃO DE JOVENS E ADULTOS
363010612	MARIA APARECIDA CLAUDINO DA SILVA	PROFESSOR-EJA-EDUCAÇÃO DE JOVENS E ADULTOS	363011564	MARIA MARTA LEITE	PROFESSOR-EJA-EDUCAÇÃO DE JOVENS E ADULTOS
363008086	MARIA APARECIDA DE FARIA	PROFESSOR-EJA-EDUCAÇÃO DE JOVENS E ADULTOS	363006158	MARIA SOLANGE NEVES DA SILVA	PROFESSOR-EJA-EDUCAÇÃO DE JOVENS E ADULTOS
363004306	MARIA APARECIDA RAMOS	PROFESSOR-EJA-EDUCAÇÃO DE JOVENS E ADULTOS	363003530	MARIA TERESA GONCALVES DIAS	PROFESSOR-EJA-EDUCAÇÃO DE JOVENS E ADULTOS
363012821	MARIA ASSIS OLIVEIRA	PROFESSOR-EJA-EDUCAÇÃO DE JOVENS E ADULTOS	363013307	MARIA TERESA MODESTO FONSECA	PROFESSOR-EJA-EDUCAÇÃO DE JOVENS E ADULTOS
363000808	MARIA CLAUDIA PEOGGIA CAVALCANTE DE SOUZA	PROFESSOR-EJA-EDUCAÇÃO DE JOVENS E ADULTOS	363013593	MARIA VERBENA PAIVA DA SILVA	PROFESSOR-EJA-EDUCAÇÃO DE JOVENS E ADULTOS
363009196	MARIA DA PENHA PORTO TEIXEIRA	PROFESSOR-EJA-EDUCAÇÃO DE JOVENS E ADULTOS	363012799	MARIA VITORIA RIBEIRO	PROFESSOR-EJA-EDUCAÇÃO DE JOVENS E ADULTOS
363008216	MARIA DE FATIMA DA SILVA PEREURA	PROFESSOR-EJA-EDUCAÇÃO DE JOVENS E ADULTOS	363011781	MARIA VITORIA VILATORO BRAGA	PROFESSOR-EJA-EDUCAÇÃO DE JOVENS E ADULTOS
363003559	MARIA DE FATIMA IGNEZ OLIVEIRA	PROFESSOR-EJA-EDUCAÇÃO DE JOVENS E ADULTOS	363001432	MARIANA ALVES DA SILVA	PROFESSOR-EJA-EDUCAÇÃO DE JOVENS E ADULTOS
363009060	MARIA DE FATIMA PATRICIA DA SILVA	PROFESSOR-EJA-EDUCAÇÃO DE JOVENS E ADULTOS	363008368	MARIANA IWAMOTO RODRIGUES	PROFESSOR-EJA-EDUCAÇÃO DE JOVENS E ADULTOS
363013214	MARIA DE LOURDES FERREIRA RAMOS	PROFESSOR-EJA-EDUCAÇÃO DE JOVENS E ADULTOS	363006349	MARIANA LEITE SIQUEIRA AIRES SANTOS	PROFESSOR-EJA-EDUCAÇÃO DE JOVENS E ADULTOS
363000163	MARIA DO CARMO SANTOS	PROFESSOR-EJA-EDUCAÇÃO DE JOVENS E ADULTOS	363000816	MARIANE CRISTINA SOUZA PEDRO	PROFESSOR-EJA-EDUCAÇÃO DE JOVENS E ADULTOS
363005193	MARIA DO CARMO SOUSA SILVA	PROFESSOR-EJA-EDUCAÇÃO DE JOVENS E ADULTOS	363011615	MARILUCI RIBEIRO DOS SANTOS SILVA	PROFESSOR-EJA-EDUCAÇÃO DE JOVENS E ADULTOS
363013152	MARIA DO SOCORRO DE LIMA	PROFESSOR-EJA-EDUCAÇÃO DE JOVENS E ADULTOS	363002018	MARINA MARIANO BARBOSA	PROFESSOR-EJA-EDUCAÇÃO DE JOVENS E ADULTOS
363005107	MARIA EDUARDA AGUILAR DA BOA MORTE	PROFESSOR-EJA-EDUCAÇÃO DE JOVENS E ADULTOS	363001676	MARINES DAS CHAGAS E SILVA	PROFESSOR-EJA-EDUCAÇÃO DE JOVENS E ADULTOS
363004929	MARIA EDUARDA VERDUM MARQUES	PROFESSOR-EJA-EDUCAÇÃO DE JOVENS E ADULTOS	363004105	MARIVETE SOUZA DA CUNHA	PROFESSOR-EJA-EDUCAÇÃO DE JOVENS E ADULTOS
363011802	MARIA HELENA NOGUEIRA ARICE	PROFESSOR-EJA-EDUCAÇÃO DE JOVENS E ADULTOS	363010820	MARLENE APARECIDA DOS SANTOS	PROFESSOR-EJA-EDUCAÇÃO DE JOVENS E ADULTOS



363003873	MARLETE DE JESUS VICENTE	PROFESSOR-EJA-EDUCAÇÃO DE JOVENS E ADULTOS	363001570	MIRIAM BRAZ DA SILVA	PROFESSOR-EJA-EDUCAÇÃO DE JOVENS E ADULTOS
363001157	MARTA APARECIDA RANGEL	PROFESSOR-EJA-EDUCAÇÃO DE JOVENS E ADULTOS	363013129	MIRIAN SOARES RODRIGUES	PROFESSOR-EJA-EDUCAÇÃO DE JOVENS E ADULTOS
363009067	MARTA CAMILA CORRA DE SOUZA	PROFESSOR-EJA-EDUCAÇÃO DE JOVENS E ADULTOS	363011207	MONICA CAMARGO VIEIRA	PROFESSOR-EJA-EDUCAÇÃO DE JOVENS E ADULTOS
363004829	MARY APARECIDA DE SOUZA	PROFESSOR-EJA-EDUCAÇÃO DE JOVENS E ADULTOS	363006262	MONICA SILVA ANDREASSA MESSIAS	PROFESSOR-EJA-EDUCAÇÃO DE JOVENS E ADULTOS
363001502	MARY ELLEN CARVALHO DE PAULA	PROFESSOR-EJA-EDUCAÇÃO DE JOVENS E ADULTOS	363012781	MUNIQUE RIBEIRO BARBOSA	PROFESSOR-EJA-EDUCAÇÃO DE JOVENS E ADULTOS
363006956	MATEUS VIEIRA MARRA	PROFESSOR-EJA-EDUCAÇÃO DE JOVENS E ADULTOS	363004169	MYLENA KARLA DA SILVA FERREIRA	PROFESSOR-EJA-EDUCAÇÃO DE JOVENS E ADULTOS
363013670	MATILDE DIAS CANDIDO MARCONDES	PROFESSOR-EJA-EDUCAÇÃO DE JOVENS E ADULTOS	363005238	NADIELLE MANOEL DA SILVA MARTINS	PROFESSOR-EJA-EDUCAÇÃO DE JOVENS E ADULTOS
363001388	MAYARA MACHADO DO NASCIMENTO	PROFESSOR-EJA-EDUCAÇÃO DE JOVENS E ADULTOS	363002505	NAILA BARROS NOGUEIRA DA CRUZ	PROFESSOR-EJA-EDUCAÇÃO DE JOVENS E ADULTOS
363004097	MAYARA MARTINS DUARTE	PROFESSOR-EJA-EDUCAÇÃO DE JOVENS E ADULTOS	363003959	NAIRA ROBERTA DOS SANTOS MARIA	PROFESSOR-EJA-EDUCAÇÃO DE JOVENS E ADULTOS
363000198	MEIRE GUERRERO	PROFESSOR-EJA-EDUCAÇÃO DE JOVENS E ADULTOS	363004773	NARIALEIDIANE DA SILVA RIBEIRO	PROFESSOR-EJA-EDUCAÇÃO DE JOVENS E ADULTOS
363004166	MEIRE PACHECO VIANNA	PROFESSOR-EJA-EDUCAÇÃO DE JOVENS E ADULTOS	363009386	NATALI PITTNER CARVALHO	PROFESSOR-EJA-EDUCAÇÃO DE JOVENS E ADULTOS
363001267	MEIRIANI PAVRET DOS SANTOS PEREIRA	PROFESSOR-EJA-EDUCAÇÃO DE JOVENS E ADULTOS	363009426	NATALIA ALEIXO FURUKAWA	PROFESSOR-EJA-EDUCAÇÃO DE JOVENS E ADULTOS
363004649	MENARA CAMARGO SANTOS	PROFESSOR-EJA-EDUCAÇÃO DE JOVENS E ADULTOS	363003216	NATALIA CASSIANO DE ALBUQUERQUE	PROFESSOR-EJA-EDUCAÇÃO DE JOVENS E ADULTOS
363005372	MICHEL VARELA DE FIGUEIREDO	PROFESSOR-EJA-EDUCAÇÃO DE JOVENS E ADULTOS	363004991	NATALY ARNAUT TEIXEIRA SILVA	PROFESSOR-EJA-EDUCAÇÃO DE JOVENS E ADULTOS
363003311	MICHELE DA SILVA BARBOSA	PROFESSOR-EJA-EDUCAÇÃO DE JOVENS E ADULTOS	363005817	NATHALIA APARECIDA VITOR PAULINO	PROFESSOR-EJA-EDUCAÇÃO DE JOVENS E ADULTOS
363008337	MICHELE FERREIRA DE SOUZA ALMEIDA	PROFESSOR-EJA-EDUCAÇÃO DE JOVENS E ADULTOS	363002441	NATHALIA DA SILVA PEREIRA	PROFESSOR-EJA-EDUCAÇÃO DE JOVENS E ADULTOS
363001047	MICHELE SALES MANCILHA	PROFESSOR-EJA-EDUCAÇÃO DE JOVENS E ADULTOS	363003433	NATHALIA LEMES DE LIMA	PROFESSOR-EJA-EDUCAÇÃO DE JOVENS E ADULTOS
363001390	MICHELI DA SILVA SALES	PROFESSOR-EJA-EDUCAÇÃO DE JOVENS E ADULTOS	363004830	NATHALIA LOPES FREIRE	PROFESSOR-EJA-EDUCAÇÃO DE JOVENS E ADULTOS
363004279	MICHELE PEREIRA AMIKY	PROFESSOR-EJA-EDUCAÇÃO DE JOVENS E ADULTOS	363004873	NATHALLIE KAORY KIKUTI	PROFESSOR-EJA-EDUCAÇÃO DE JOVENS E ADULTOS
363007654	MICHELLI MORENO DE CAMPOS	PROFESSOR-EJA-EDUCAÇÃO DE JOVENS E ADULTOS	363007488	NAYRA DOMINGAS FERREIRA DA FONSECA SILVA	PROFESSOR-EJA-EDUCAÇÃO DE JOVENS E ADULTOS
363001664	MICHELMICHEL DE SOUZA PINTO	PROFESSOR-EJA-EDUCAÇÃO DE JOVENS E ADULTOS	363003772	NEUSA APARECIDA DOS SANTOS	PROFESSOR-EJA-EDUCAÇÃO DE JOVENS E ADULTOS
363013897	MILENA CORREA GALVAO DE CASTRO RENNO MONTEIRO	PROFESSOR-EJA-EDUCAÇÃO DE JOVENS E ADULTOS	363004901	NEUSA MOREIRA DE TOLEDO BARBOSA	PROFESSOR-EJA-EDUCAÇÃO DE JOVENS E ADULTOS
363001145	MILENA DIAS GOUVEA MACIEL	PROFESSOR-EJA-EDUCAÇÃO DE JOVENS E ADULTOS	363007909	NICOLE ALVES BORGES DAVID	PROFESSOR-EJA-EDUCAÇÃO DE JOVENS E ADULTOS
363008156	MILENA MOTA DA SILVA	PROFESSOR-EJA-EDUCAÇÃO DE JOVENS E ADULTOS	363009777	NICOLE BORGES LOURENCO	PROFESSOR-EJA-EDUCAÇÃO DE JOVENS E ADULTOS
363013443	MILENA VADO TORRAQUE	PROFESSOR-EJA-EDUCAÇÃO DE JOVENS E ADULTOS	363000134	NILCEIA DOS SANTOS	PROFESSOR-EJA-EDUCAÇÃO DE JOVENS E ADULTOS
363001678	MILENE APARECIDA SILVA OLIVEIRA TERRA SOUSA	PROFESSOR-EJA-EDUCAÇÃO DE JOVENS E ADULTOS	363008218	NORMIA VENTURA BAZAN	PROFESSOR-EJA-EDUCAÇÃO DE JOVENS E ADULTOS
363002363	MIRCE FABIANO DOS SANTOS	PROFESSOR-EJA-EDUCAÇÃO DE JOVENS E ADULTOS	363003586	OSVALDO JULIO DA CUNHA JUNIOR	PROFESSOR-EJA-EDUCAÇÃO DE JOVENS E ADULTOS
363003766	MIRELLA ANDRADE SANTOS	PROFESSOR-EJA-EDUCAÇÃO DE JOVENS E ADULTOS	363005352	PALOMA CRISTINA FONSECA DE OLIVEIRA	PROFESSOR-EJA-EDUCAÇÃO DE JOVENS E ADULTOS



363001584	PAMELA CAROLINE NOGUEIRA DOS SANTOS MOURA	PROFESSOR-EJA-EDUCAÇÃO DE JOVENS E ADULTOS	363000007	RAQUEL NADUR SANTOS	PROFESSOR-EJA-EDUCAÇÃO DE JOVENS E ADULTOS
363001649	PAOLA CRISTINA NOGUEIRA DOS SANTOS SILVA	PROFESSOR-EJA-EDUCAÇÃO DE JOVENS E ADULTOS	363010038	RAQUEL SOARES PEREIRA DE OLIVEIRA	PROFESSOR-EJA-EDUCAÇÃO DE JOVENS E ADULTOS
363010464	PAOLA FERNANDA MORAIS MARTINS	PROFESSOR-EJA-EDUCAÇÃO DE JOVENS E ADULTOS	363008565	RAQUELINE LIMA SILVA	PROFESSOR-EJA-EDUCAÇÃO DE JOVENS E ADULTOS
363007991	PAOLA RAFAELLE PORFIRIO RITA PEREIRA	PROFESSOR-EJA-EDUCAÇÃO DE JOVENS E ADULTOS	363011629	RAUL BRITO DE PAULA	PROFESSOR-EJA-EDUCAÇÃO DE JOVENS E ADULTOS
363000386	PATRICIA ALVES ALCANTARA	PROFESSOR-EJA-EDUCAÇÃO DE JOVENS E ADULTOS	363009026	REBECA VANCO PIROLA SILVA	PROFESSOR-EJA-EDUCAÇÃO DE JOVENS E ADULTOS
363013186	PATRICIA ALVES DE PAULA	PROFESSOR-EJA-EDUCAÇÃO DE JOVENS E ADULTOS	363003156	REGIANE ANGELA DA SILVA ALVES	PROFESSOR-EJA-EDUCAÇÃO DE JOVENS E ADULTOS
363005782	PATRICIA ELENA RIBEIRO	PROFESSOR-EJA-EDUCAÇÃO DE JOVENS E ADULTOS	363006210	REGIANE CRISTINA SISSA	PROFESSOR-EJA-EDUCAÇÃO DE JOVENS E ADULTOS
363008529	PATRICIA FONSECA NAVES SILVA	PROFESSOR-EJA-EDUCAÇÃO DE JOVENS E ADULTOS	363013601	REGIANE DA SILVA	PROFESSOR-EJA-EDUCAÇÃO DE JOVENS E ADULTOS
363013507	PATRICIA QUINA DE SIQUEIRA	PROFESSOR-EJA-EDUCAÇÃO DE JOVENS E ADULTOS	363009715	REGIANE DE CASSIA DA SILVA SOUZA	PROFESSOR-EJA-EDUCAÇÃO DE JOVENS E ADULTOS
363009122	PATRICIA R DE MORAIS LOURENCO	PROFESSOR-EJA-EDUCAÇÃO DE JOVENS E ADULTOS	363010919	REGIANE LEONOR MOREIRA RIBEIRO	PROFESSOR-EJA-EDUCAÇÃO DE JOVENS E ADULTOS
363000716	PATRICIA RIBEIRO LOURENCO	PROFESSOR-EJA-EDUCAÇÃO DE JOVENS E ADULTOS	363003270	REGINA CABRAL ARAUJO GONCALVES	PROFESSOR-EJA-EDUCAÇÃO DE JOVENS E ADULTOS
363004419	PATRICIA RODRIGUES VENDRAMINI	PROFESSOR-EJA-EDUCAÇÃO DE JOVENS E ADULTOS	363005446	REGINALDA FRANCISCA DOS SANTOS	PROFESSOR-EJA-EDUCAÇÃO DE JOVENS E ADULTOS
363011344	PATRICIA SOUSA NOGUEIRA MENEZES	PROFESSOR-EJA-EDUCAÇÃO DE JOVENS E ADULTOS	363003809	REINALDO GOMES DA SILVA	PROFESSOR-EJA-EDUCAÇÃO DE JOVENS E ADULTOS
363004200	PATRICIA TAMIRES DE ABREU	PROFESSOR-EJA-EDUCAÇÃO DE JOVENS E ADULTOS	363002243	RENATA APARECIDA PEREIRA DOS SANTOS	PROFESSOR-EJA-EDUCAÇÃO DE JOVENS E ADULTOS
363001783	PAULA BASTISTA DE SOUZA	PROFESSOR-EJA-EDUCAÇÃO DE JOVENS E ADULTOS	363013079	RENATA BARCELOS COSTA ALVES	PROFESSOR-EJA-EDUCAÇÃO DE JOVENS E ADULTOS
363012091	PAULA CONCEICAO MARIANO MARCONDES	PROFESSOR-EJA-EDUCAÇÃO DE JOVENS E ADULTOS	363012816	RENATA CRISTHIE DE SOUZA OLIVEIRA DOS SANTOS AQUINO	PROFESSOR-EJA-EDUCAÇÃO DE JOVENS E ADULTOS
363013045	PAULETE PEREIRA MENDES	PROFESSOR-EJA-EDUCAÇÃO DE JOVENS E ADULTOS	363013430	RENATA CRISTINA SILVA LOPES	PROFESSOR-EJA-EDUCAÇÃO DE JOVENS E ADULTOS
363013345	PETERSON LUIS RODRIGUES	PROFESSOR-EJA-EDUCAÇÃO DE JOVENS E ADULTOS	363002136	RENATA PANICHEK	PROFESSOR-EJA-EDUCAÇÃO DE JOVENS E ADULTOS
363002261	PIETRA BEATRIZ DOS SANTOS	PROFESSOR-EJA-EDUCAÇÃO DE JOVENS E ADULTOS	363004307	RENATA SILVIA SAMPAIO MINARI SOUSA	PROFESSOR-EJA-EDUCAÇÃO DE JOVENS E ADULTOS
363008170	PRISCILA AMALFI GOFFERT	PROFESSOR-EJA-EDUCAÇÃO DE JOVENS E ADULTOS	363010005	REYDIANE IVANA DE OLIVEIRA	PROFESSOR-EJA-EDUCAÇÃO DE JOVENS E ADULTOS
363007155	PRISCILA CRISTINA DE SOUZA	PROFESSOR-EJA-EDUCAÇÃO DE JOVENS E ADULTOS	363010173	RHAYANE RIBEIRO MENDES	PROFESSOR-EJA-EDUCAÇÃO DE JOVENS E ADULTOS
363011336	RAISSA FERREIRA DE OLIVEIRA	PROFESSOR-EJA-EDUCAÇÃO DE JOVENS E ADULTOS	363007185	RITA DE CASSIA APARECIDA MARTINS	PROFESSOR-EJA-EDUCAÇÃO DE JOVENS E ADULTOS
363006493	RAMIRO DE SOUZA JULIO	PROFESSOR-EJA-EDUCAÇÃO DE JOVENS E ADULTOS	363013954	RITA LETICIA APARECIDA DE SIQUEIRA	PROFESSOR-EJA-EDUCAÇÃO DE JOVENS E ADULTOS
363009631	RAPHAELA MENEZES DE ALMEIDA ZEM	PROFESSOR-EJA-EDUCAÇÃO DE JOVENS E ADULTOS	363000423	RITA LIANA MADEIRA DA SILVA	PROFESSOR-EJA-EDUCAÇÃO DE JOVENS E ADULTOS
363009107	RAQUEL CRISTINA CAVALIERI BALBINO	PROFESSOR-EJA-EDUCAÇÃO DE JOVENS E ADULTOS	363013661	ROBERTA DE ALMEIDA SANTOS	PROFESSOR-EJA-EDUCAÇÃO DE JOVENS E ADULTOS
363010851	RAQUEL DE OLIVEIRA	PROFESSOR-EJA-EDUCAÇÃO DE JOVENS E ADULTOS	363006562	RODRIGO ALVES DA SILVA	PROFESSOR-EJA-EDUCAÇÃO DE JOVENS E ADULTOS
363000662	RAQUEL DE PADUA	PROFESSOR-EJA-EDUCAÇÃO DE JOVENS E ADULTOS	363005936	RODRIGO ANDRADE SAGIORO	PROFESSOR-EJA-EDUCAÇÃO DE JOVENS E ADULTOS
363010936	RAQUEL DOS SANTOS	PROFESSOR-EJA-EDUCAÇÃO DE JOVENS E ADULTOS	363008334	ROGERIO DA SILVA BRAGA	PROFESSOR-EJA-EDUCAÇÃO DE JOVENS E ADULTOS



363006286	ROGERIO DE ALMEIDA BARBOSA	PROFESSOR-EJA-EDUCAÇÃO DE JOVENS E ADULTOS	363004014	SHEILA MARIA MILATO PEREIRA	PROFESSOR-EJA-EDUCAÇÃO DE JOVENS E ADULTOS
363004954	ROMERIA FERREIRA CHIARELLA	PROFESSOR-EJA-EDUCAÇÃO DE JOVENS E ADULTOS	363003803	SHEILA MARTINS GOMES	PROFESSOR-EJA-EDUCAÇÃO DE JOVENS E ADULTOS
363004718	ROSA DONIZETI TEODORO PIMENTEL	PROFESSOR-EJA-EDUCAÇÃO DE JOVENS E ADULTOS	363001259	SILIANE APARECIDA LEITE DEDE MORAES	PROFESSOR-EJA-EDUCAÇÃO DE JOVENS E ADULTOS
363000137	ROSANA APARECIDA PAIS	PROFESSOR-EJA-EDUCAÇÃO DE JOVENS E ADULTOS	363013458	SILMARA MOLENIDIO SANCHES DE ANDRADE	PROFESSOR-EJA-EDUCAÇÃO DE JOVENS E ADULTOS
363009953	ROSANA CRISTINA LEMES DA SILVA	PROFESSOR-EJA-EDUCAÇÃO DE JOVENS E ADULTOS	363009756	SILVANA APARECIDA DA SILVA	PROFESSOR-EJA-EDUCAÇÃO DE JOVENS E ADULTOS
363001937	ROSANA DE FATIMA OLIVEIRA TAKEI	PROFESSOR-EJA-EDUCAÇÃO DE JOVENS E ADULTOS	363006565	SILVANA APARECIDA PROCOPIO DE MORAES	PROFESSOR-EJA-EDUCAÇÃO DE JOVENS E ADULTOS
363000921	ROSANA DE OLIVEIRA DOS SANTOS BRIGATTO	PROFESSOR-EJA-EDUCAÇÃO DE JOVENS E ADULTOS	363004498	SILVANIA HELENA ESTEVES	PROFESSOR-EJA-EDUCAÇÃO DE JOVENS E ADULTOS
363003387	ROSANA MARQUES FERRAZ FERREIRA	PROFESSOR-EJA-EDUCAÇÃO DE JOVENS E ADULTOS	363007199	SILVERIO WECKER	PROFESSOR-EJA-EDUCAÇÃO DE JOVENS E ADULTOS
363000743	ROSANA PORTES LOPES	PROFESSOR-EJA-EDUCAÇÃO DE JOVENS E ADULTOS	363005573	SILVIA BATISTA DE PAULA	PROFESSOR-EJA-EDUCAÇÃO DE JOVENS E ADULTOS
363005873	ROSANA RODRIGUES DE SOUSA OLIVEIRA	PROFESSOR-EJA-EDUCAÇÃO DE JOVENS E ADULTOS	363013839	SILVIA HELENA DO AMARAL MACHADO	PROFESSOR-EJA-EDUCAÇÃO DE JOVENS E ADULTOS
363004372	ROSANGELA APARECIDA DA SILVA	PROFESSOR-EJA-EDUCAÇÃO DE JOVENS E ADULTOS	363001010	SILVIA HELENA TOMAZ NOGUEIRA	PROFESSOR-EJA-EDUCAÇÃO DE JOVENS E ADULTOS
363010081	ROSANGELA MARIA SOARES	PROFESSOR-EJA-EDUCAÇÃO DE JOVENS E ADULTOS	363005474	SILVIA REGINA DECARIA	PROFESSOR-EJA-EDUCAÇÃO DE JOVENS E ADULTOS
363012337	ROSANGELA RODRIGUES PEDROSO	PROFESSOR-EJA-EDUCAÇÃO DE JOVENS E ADULTOS	363012219	SIMONE ALBERTINA FRANCISCO FERREIRA	PROFESSOR-EJA-EDUCAÇÃO DE JOVENS E ADULTOS
363005998	ROSELI DAS GRACAS NEVES	PROFESSOR-EJA-EDUCAÇÃO DE JOVENS E ADULTOS	363009918	SIMONE DE ALMEIDA ANTONIO AMEAL	PROFESSOR-EJA-EDUCAÇÃO DE JOVENS E ADULTOS
363010877	ROSELI LOPES PEREIRA	PROFESSOR-EJA-EDUCAÇÃO DE JOVENS E ADULTOS	363012538	SIMONE DE SOUZA SILVA	PROFESSOR-EJA-EDUCAÇÃO DE JOVENS E ADULTOS
363000218	ROSELI MOREIRA DA SILVA	PROFESSOR-EJA-EDUCAÇÃO DE JOVENS E ADULTOS	363000036	SIMONE MARIA MARQUES DE SOUZA	PROFESSOR-EJA-EDUCAÇÃO DE JOVENS E ADULTOS
363013081	ROSELI SOARES DE MORAES	PROFESSOR-EJA-EDUCAÇÃO DE JOVENS E ADULTOS	363013908	SIMONE PRISCILLA DE SOUZA MENICALI	PROFESSOR-EJA-EDUCAÇÃO DE JOVENS E ADULTOS
363010711	ROSEMEIRE APARECIDA MAXIMO DA SILVA	PROFESSOR-EJA-EDUCAÇÃO DE JOVENS E ADULTOS	363003214	SIMONE RODRIGUES DE OLIVEIRA	PROFESSOR-EJA-EDUCAÇÃO DE JOVENS E ADULTOS
363009471	RUTH MARIA DE OLIVEIRA GHIZONI	PROFESSOR-EJA-EDUCAÇÃO DE JOVENS E ADULTOS	363011481	SIMONE TEREZA DE LIMA	PROFESSOR-EJA-EDUCAÇÃO DE JOVENS E ADULTOS
363011799	SALETE REGINA LEITE	PROFESSOR-EJA-EDUCAÇÃO DE JOVENS E ADULTOS	363008561	SIRLEI EDNA SAUAIA LOPES	PROFESSOR-EJA-EDUCAÇÃO DE JOVENS E ADULTOS
363011845	SAMANTA FERREIRA CAMPOS	PROFESSOR-EJA-EDUCAÇÃO DE JOVENS E ADULTOS	363001462	SIRLEI SANTANA CARNEIRO	PROFESSOR-EJA-EDUCAÇÃO DE JOVENS E ADULTOS
363007626	SAMANTA VALERIANO DA SILVA	PROFESSOR-EJA-EDUCAÇÃO DE JOVENS E ADULTOS	363012630	SOLANGE APARECIDA GUEDES	PROFESSOR-EJA-EDUCAÇÃO DE JOVENS E ADULTOS
363013418	SARA REGINA SILVA	PROFESSOR-EJA-EDUCAÇÃO DE JOVENS E ADULTOS	363008790	SOLANGE CRISTINA CABRAL CARNEIRO	PROFESSOR-EJA-EDUCAÇÃO DE JOVENS E ADULTOS
363011282	SAYURI YANAI	PROFESSOR-EJA-EDUCAÇÃO DE JOVENS E ADULTOS	363012341	SONIA CRISTINA FABRICIO DE MORAIS	PROFESSOR-EJA-EDUCAÇÃO DE JOVENS E ADULTOS
363003065	SCARLET FLAVIA MONTEIRO DE SIQUEIRA	PROFESSOR-EJA-EDUCAÇÃO DE JOVENS E ADULTOS	363000973	SORAIA REGINA DE FREITAS RODRIGUES	PROFESSOR-EJA-EDUCAÇÃO DE JOVENS E ADULTOS
363010465	SELMA REGINA DA SILVEIRA CANAVER	PROFESSOR-EJA-EDUCAÇÃO DE JOVENS E ADULTOS	363002612	STEPHANIE CRISTIANE DOS SANTOS	PROFESSOR-EJA-EDUCAÇÃO DE JOVENS E ADULTOS
363003243	SHAINY PEREIRA DE OLIVEIRA	PROFESSOR-EJA-EDUCAÇÃO DE JOVENS E ADULTOS	363010130	SUELI DA SILVA	PROFESSOR-EJA-EDUCAÇÃO DE JOVENS E ADULTOS
363004027	SHEILA MARIA DA SILVA RODRIGUES	PROFESSOR-EJA-EDUCAÇÃO DE JOVENS E ADULTOS	363006611	SUELI DOS SANTOS MEDEIROS	PROFESSOR-EJA-EDUCAÇÃO DE JOVENS E ADULTOS



363008338	SUELI MOREIRA DELBEN	PROFESSOR-EJA-EDUCAÇÃO DE JOVENS E ADULTOS	363007359	VALDIR ANTONIO MACHADO JUNIOR	PROFESSOR-EJA-EDUCAÇÃO DE JOVENS E ADULTOS
363012541	SUZAN ALETEIA JOCILENE OLIVEIRA DE SIQUEIRA	PROFESSOR-EJA-EDUCAÇÃO DE JOVENS E ADULTOS	363007316	VALDIRENE VASCONCELOS SANTANA IZIQUE	PROFESSOR-EJA-EDUCAÇÃO DE JOVENS E ADULTOS
363005133	TAIANI CRISTINA DE SOUZA	PROFESSOR-EJA-EDUCAÇÃO DE JOVENS E ADULTOS	363000159	VALMIRA DOS SANTOS SANTANA	PROFESSOR-EJA-EDUCAÇÃO DE JOVENS E ADULTOS
363001580	TAIS RIBEIRO DOS SANTOS	PROFESSOR-EJA-EDUCAÇÃO DE JOVENS E ADULTOS	363002022	VANESSA ALEXANDRINA DOS SANTOS NASCIMENTO	PROFESSOR-EJA-EDUCAÇÃO DE JOVENS E ADULTOS
363005977	TAISA APARECIDA DE OLIVEIRA	PROFESSOR-EJA-EDUCAÇÃO DE JOVENS E ADULTOS	363006467	VANESSA APARECIDA SILVA DE SIQUEIRA	PROFESSOR-EJA-EDUCAÇÃO DE JOVENS E ADULTOS
363003814	TAISA VIEIRA QUEIROZ	PROFESSOR-EJA-EDUCAÇÃO DE JOVENS E ADULTOS	363011370	VANESSA CRISTIANE DA SILVA CASSIANO	PROFESSOR-EJA-EDUCAÇÃO DE JOVENS E ADULTOS
363005875	TALITA DE SOUZA GOMES	PROFESSOR-EJA-EDUCAÇÃO DE JOVENS E ADULTOS	363000067	VANESSA DOS SANTOS LIMA DA PAIXAO	PROFESSOR-EJA-EDUCAÇÃO DE JOVENS E ADULTOS
363010804	TALITA PI WEI SUNG	PROFESSOR-EJA-EDUCAÇÃO DE JOVENS E ADULTOS	363013633	VANESSA RIBEIRO DE FARIA AMARAL	PROFESSOR-EJA-EDUCAÇÃO DE JOVENS E ADULTOS
363002388	TALITA VENANCIO DA SILVA BRITO	PROFESSOR-EJA-EDUCAÇÃO DE JOVENS E ADULTOS	363005885	VERA LUCIA DA SILVA	PROFESSOR-EJA-EDUCAÇÃO DE JOVENS E ADULTOS
363010515	TANIA MARA CANIL RAMOS FERREIRA	PROFESSOR-EJA-EDUCAÇÃO DE JOVENS E ADULTOS	363010617	VERONICA MACENA DO NASCIMENTO GOMES	PROFESSOR-EJA-EDUCAÇÃO DE JOVENS E ADULTOS
363000188	TATIANA CRISTINA DA SILVA SILVA	PROFESSOR-EJA-EDUCAÇÃO DE JOVENS E ADULTOS	363001058	VICTORIA DE ALMEIDA	PROFESSOR-EJA-EDUCAÇÃO DE JOVENS E ADULTOS
363000617	TATIANE APARECIDA CAMPOS PIRASSOL	PROFESSOR-EJA-EDUCAÇÃO DE JOVENS E ADULTOS	363011468	VILENY RITA POTENZA DE OLIVEIRA BEBIANO	PROFESSOR-EJA-EDUCAÇÃO DE JOVENS E ADULTOS
363000683	TATIANY DOS SANTOS OLIVEIRA	PROFESSOR-EJA-EDUCAÇÃO DE JOVENS E ADULTOS	363000124	VILMA FLORIANO DOS SANTOS SILVA	PROFESSOR-EJA-EDUCAÇÃO DE JOVENS E ADULTOS
363006748	TATYANA DE OLIVEIRA DE SCHETTINI ZAGO	PROFESSOR-EJA-EDUCAÇÃO DE JOVENS E ADULTOS	363003957	VILMA PIRES SCHEPENS	PROFESSOR-EJA-EDUCAÇÃO DE JOVENS E ADULTOS
363009575	TAYNARA DE MELO SILVA	PROFESSOR-EJA-EDUCAÇÃO DE JOVENS E ADULTOS	363011983	VITOR CORREIA E SILVA	PROFESSOR-EJA-EDUCAÇÃO DE JOVENS E ADULTOS
363013441	TELMA APARECIDA DE OLIVEIRA MACHADO	PROFESSOR-EJA-EDUCAÇÃO DE JOVENS E ADULTOS	363005951	VITORIA FERNANDES MAGALHAES	PROFESSOR-EJA-EDUCAÇÃO DE JOVENS E ADULTOS
363003381	TELMA NEVES DA SILVA	PROFESSOR-EJA-EDUCAÇÃO DE JOVENS E ADULTOS	363005500	VITORIA KALYNE ABRANTES PEREIRA	PROFESSOR-EJA-EDUCAÇÃO DE JOVENS E ADULTOS
363008039	TELMA TAMIRA GOMES WENCESLAU	PROFESSOR-EJA-EDUCAÇÃO DE JOVENS E ADULTOS	363005646	VIVIAN APARECIDA CARDOSO BAPTISTELA	PROFESSOR-EJA-EDUCAÇÃO DE JOVENS E ADULTOS
363008798	TELMO CLAUDINEI MACHADO	PROFESSOR-EJA-EDUCAÇÃO DE JOVENS E ADULTOS	363008949	VIVIANE LEO PEREIRA RIBEIRO	PROFESSOR-EJA-EDUCAÇÃO DE JOVENS E ADULTOS
363004509	THAIANE SANTANA DE ALMEIDA	PROFESSOR-EJA-EDUCAÇÃO DE JOVENS E ADULTOS	363010138	VIVIANE MARTINS COUTINHO DE CASTRO	PROFESSOR-EJA-EDUCAÇÃO DE JOVENS E ADULTOS
363009422	THAINARA MARIANA BARRETO DE ALMEIDA	PROFESSOR-EJA-EDUCAÇÃO DE JOVENS E ADULTOS	363000274	WALKIRIA FERNANDA SILVA MACHADO GOULART	PROFESSOR-EJA-EDUCAÇÃO DE JOVENS E ADULTOS
363012127	THAIS APARECIDA PEREIRA BATISTA	PROFESSOR-EJA-EDUCAÇÃO DE JOVENS E ADULTOS	363008988	WANDERLINO IBRAHIM ORLANDI CARDOSO	PROFESSOR-EJA-EDUCAÇÃO DE JOVENS E ADULTOS
363010340	THAIS MUNHOZ PEREIRA	PROFESSOR-EJA-EDUCAÇÃO DE JOVENS E ADULTOS	363008723	WESLEY RIBEIRO DA SILVA	PROFESSOR-EJA-EDUCAÇÃO DE JOVENS E ADULTOS
363008147	THALITA TROGILDO OLIVEIRA PASSOS	PROFESSOR-EJA-EDUCAÇÃO DE JOVENS E ADULTOS	363005293	YASMIM DA SILVA SANTOS	PROFESSOR-EJA-EDUCAÇÃO DE JOVENS E ADULTOS
363006170	THIAGO ALBERT SOUSA DE OLIVEIRA	PROFESSOR-EJA-EDUCAÇÃO DE JOVENS E ADULTOS	363007776	ZELMA OLIMPIA BANDEIRA SANTOLIN DE MORAES	PROFESSOR-EJA-EDUCAÇÃO DE JOVENS E ADULTOS
363005310	THIAGO MAIA COSTA	PROFESSOR-EJA-EDUCAÇÃO DE JOVENS E ADULTOS	363003408	ZORAIDE SILVA COSTA	PROFESSOR-EJA-EDUCAÇÃO DE JOVENS E ADULTOS
363006405	VAGNER LUS DE JESUS	PROFESSOR-EJA-EDUCAÇÃO DE JOVENS E ADULTOS	363012810	ZULEICA CHRISTIAN DA SILVA DIAS	PROFESSOR-EJA-EDUCAÇÃO DE JOVENS E ADULTOS
363004479	VALDENES SIMEAO	PROFESSOR-EJA-EDUCAÇÃO DE JOVENS E ADULTOS			



EDITAL DO PROCESSO SELETIVO Nº. 023/2022

A Prefeitura Municipal de Jacareí - SP, pessoa jurídica de direito público, com sede na Praça dos Três Poderes, 73 - Centro - Jacareí/SP - CEP 12327-170, neste ato representada pela Secretária Municipal de Educação, Sra. Maria Thereza Ferreira Cyrino, torna pública a DIVULGAÇÃO DAS INSCRIÇÕES PARA AS CONDIÇÕES ESPECIAIS E PESSOAS COM DEFICIÊNCIA, em termos das cláusulas previstas no Edital do Processo Seletivo N.º 023/2022, conforme segue adiante:

Art 1º - PESSOA COM DEFICIÊNCIA:

INSCRIÇÃO	NOME	CARGO
363010996	ALINE FERNANDA SILVESTRE SILVA	PROFESSOR DE EDUCAÇÃO INFANTIL
363001947	ANDREA MALIMPENSA DILEVA	PROFESSOR DE EDUCAÇÃO INFANTIL
363009820	CARLOS ROBERTO DOS SANTOS JUNIOR	AGENTE DE DESENVOLVIMENTO INFANTIL-ADI-CRECHE
363000516	CATARINA APARECIDA TEIXEIRA	PROFESSOR DE ENSINO FUNDAMENTAL
363001158	CATARINA APARECIDA TEIXEIRA	PROFESSOR DE EDUCAÇÃO INFANTIL
363001152	CATARINA APARECIDA TEIXEIRA	PROFESSOR-EJA-EDUCAÇÃO DE JOVENS E ADULTOS
363000537	CILENE DE ARAUJO BRITO MAIA	PROFESSOR DE EDUCAÇÃO INFANTIL
363000537	CILENE DE ARAUJO BRITO MAIA	PROFESSOR DE EDUCAÇÃO INFANTIL
363000543	CILENE DE ARAUJO BRITO MAIA	PROFESSOR DE ENSINO FUNDAMENTAL
363003767	CRISTINA MARIA DE SALES LOPES	PROFESSOR DE EDUCAÇÃO ESPECIAL
363003798	CRISTINA MARIA DE SALES LOPES	PROFESSOR DE EDUCAÇÃO INFANTIL
363004050	DAMARES APARECIDA PORFIRIO TEIXEIRA	PROFESSOR DE EDUCAÇÃO FÍSICA
363007823	DELMA HELOISA BRANCO DE OLIVEIRA MORAES	PROFESSOR DE EDUCAÇÃO INFANTIL
363007835	DELMA HELOISA BRANCO DE OLIVEIRA MORAES	PROFESSOR-EJA-EDUCAÇÃO DE JOVENS E ADULTOS
363007850	DELMA HELOISA BRANCO DE OLIVEIRA MORAES	PROFESSOR DE ENSINO FUNDAMENTAL
363001455	ELAINE KEIKO ANDO OTA	PROFESSOR DE EDUCAÇÃO INFANTIL
363001455	ELAINE KEIKO ANDO OTA	PROFESSOR DE EDUCAÇÃO INFANTIL
363001477	ELAINE KEIKO ANDO OTA	AGENTE DE DESENVOLVIMENTO INFANTIL-ADI-CRECHE
363002591	ELENIRA SOARES LEITE ABRAO	PROFESSOR DE ENSINO FUNDAMENTAL
363002601	ELENIRA SOARES LEITE ABRAO	PROFESSOR DE EDUCAÇÃO INFANTIL
363010067	ELIANA APARECIDA PEREIRA VIEIRA	PROFESSOR DE EDUCAÇÃO INFANTIL
363010084	ELIANA APARECIDA PEREIRA VIEIRA	PROFESSOR DE ENSINO FUNDAMENTAL
363001657	ELIZANGELA BELO GONCALVES MONTEIRO	PROFESSOR DE ENSINO FUNDAMENTAL
363009916	FLAVIA CRISTINA BATISTA AVANZI	PROFESSOR DE EDUCAÇÃO INFANTIL
363002882	FLAVIA REGINA LEITE PEREIRA DE LIMA	PROFESSOR DE ENSINO FUNDAMENTAL
265001642	GERUZA CARLA SANT ANA PUJOL	AGENTE DE COMPRAS E MANUTENÇÃO
363004170	GERUZA CARLA SANT ANA PUJOL	PROFESSOR DE ARTES
363004178	GERUZA CARLA SANT ANA PUJOL	PROFESSOR DE ENSINO FUNDAMENTAL
363002010	GILMARA APARECIDA FERREIRA DA ROSA	PROFESSOR DE EDUCAÇÃO INFANTIL
363011006	GISELE OLIVEIRA ZUCARELI	PROFESSOR DE ENSINO FUNDAMENTAL

363011529	GLAUCIA TOBIAS PEREIRA DE OLIVEIRA	PROFESSOR DE EDUCAÇÃO INFANTIL
363011560	GLAUCIA TOBIAS PEREIRA DE OLIVEIRA	PROFESSOR DE ENSINO FUNDAMENTAL
363010627	JAIANE NASCIMENTO SANTOS	PROFESSOR-EJA-EDUCAÇÃO DE JOVENS E ADULTOS
363010661	JAIANE NASCIMENTO SANTOS	PROFESSOR DE ENSINO FUNDAMENTAL
363006000	JANE GABRIELA MACHADO	PROFESSOR DE EDUCAÇÃO INFANTIL
363006046	JANE GABRIELA MACHADO	PROFESSOR DE ENSINO FUNDAMENTAL
363006056	JANE GABRIELA MACHADO	PROFESSOR DE EDUCAÇÃO ESPECIAL
363011047	JULIANA COSTA VIDAL IGNACIO	PROFESSOR DE ENSINO FUNDAMENTAL
363000998	LAIS CRISTINA GUEDES	PROFESSOR DE ARTES
363000989	LAIS CRISTINA GUEDES	PROFESSOR DE ENSINO FUNDAMENTAL
363000989	LAIS CRISTINA GUEDES	PROFESSOR DE ENSINO FUNDAMENTAL
363000998	LAIS CRISTINA GUEDES	PROFESSOR DE ARTES
363001001	LAIS CRISTINA GUEDES	PROFESSOR DE EDUCAÇÃO INFANTIL
363000414	LEILA CRISTINA PREZZOTO ROMANO	PROFESSOR DE EDUCAÇÃO INFANTIL
363000419	LEILA CRISTINA PREZZOTO ROMANO	PROFESSOR-EJA-EDUCAÇÃO DE JOVENS E ADULTOS
363000434	LEILA CRISTINA PREZZOTO ROMANO	PROFESSOR DE ENSINO FUNDAMENTAL
363002332	LILIANE RODRIGUES DE CASTRO	PROFESSOR DE ENSINO FUNDAMENTAL
363002349	LILIANE RODRIGUES DE CASTRO	PROFESSOR DE EDUCAÇÃO INFANTIL
363003671	LILIANE RODRIGUES DE CASTRO	PROFESSOR-EJA-EDUCAÇÃO DE JOVENS E ADULTOS
363001989	LUCIANA SANTOS GOMES	PROFESSOR DE ENSINO FUNDAMENTAL
363004452	MARA MICHELE DE SOUZA CHAVES	PROFESSOR DE ENSINO FUNDAMENTAL
363004539	MARA MICHELE DE SOUZA CHAVES	PROFESSOR-EJA-EDUCAÇÃO DE JOVENS E ADULTOS
265003127	MARCELO DE OLIVEIRA	ANALISTA DE SUPORTE DE TECNOLOGIA DA INFORMACÃO
363008274	MARCELO DE OLIVEIRA	PROFESSOR DE ARTES
363009893	MARCIO ANDERSON NOGUEIRA BARBOSA	PROFESSOR-EJA-EDUCAÇÃO DE JOVENS E ADULTOS
363011153	MARIA DE FATIMA SOARES DE BRITO	AGENTE DE DESENVOLVIMENTO INFANTIL-ADI-CRECHE
363007743	MARINA APARECIDA DOS REIS RODRIGUES	PROFESSOR DE ENSINO FUNDAMENTAL
363007748	MARINA APARECIDA DOS REIS RODRIGUES	PROFESSOR DE EDUCAÇÃO INFANTIL
363007898	MICHELLE ELIANE PAFF	PROFESSOR DE EDUCAÇÃO ESPECIAL
363007900	MICHELLE ELIANE PAFF	PROFESSOR DE EDUCAÇÃO INFANTIL
363007901	MICHELLE ELIANE PAFF	PROFESSOR DE ENSINO FUNDAMENTAL
363002741	MILENA SAYURI IMAMURA DE ALMEIDA	PROFESSOR DE ENSINO FUNDAMENTAL
363006087	NILZA MARTINS	PROFESSOR DE ENSINO FUNDAMENTAL
363006105	NILZA MARTINS	PROFESSOR DE EDUCAÇÃO INFANTIL
363013696	NILZA MARTINS	PROFESSOR DE ARTES



363004607	RAIZA BACELAR MENDES FURQUIM	PROFESSOR DE ENSINO FUNDAMENTAL	363000987	SELMA HELENA DA SILVA ABREU	PROFESSOR DE ENSINO FUNDAMENTAL
363002931	ROSANA MARIA DE SOUSA RAMOS	AGENTE DE DESENVOLVIMENTO INFANTIL-ADI-CRECHE	363003602	SILVIA HELENA CAVALCANTE JUNHO	PROFESSOR DE EDUCAÇÃO INFANTIL
363010536	ROSANGELA APARECIDA ALVES	ROSANGELA APARECIDA ALVES	363003610	SILVIA HELENA CAVALCANTE JUNHO	PROFESSOR DE ENSINO FUNDAMENTAL
363010576	ROSANGELA APARECIDA ALVES	PROFESSOR DE ENSINO FUNDAMENTAL	363004417	SUELI APARECIDA DA SILVA	PROFESSOR DE EDUCAÇÃO INFANTIL
363004898	ROSANGELA APARECIDA COSTA	AGENTE DE DESENVOLVIMENTO INFANTIL-ADI-CRECHE	363004418	SUELI APARECIDA DA SILVA	PROFESSOR DE EDUCAÇÃO ESPECIAL
363007590	SALETE RIBEIRO BENTO	PROFESSOR DE EDUCAÇÃO INFANTIL	363002448	THAIS ERIANA DE PAULA SALATINI	PROFESSOR DE EDUCAÇÃO INFANTIL
363007606	SALETE RIBEIRO BENTO	PROFESSOR DE ENSINO FUNDAMENTAL	363009866	THAIS ERIANA DE PAULA SALATINI	PROFESSOR DE ENSINO FUNDAMENTAL
363002117	SANTINO COSENTINO JUNIOR	PROFESSOR DE ENSINO FUNDAMENTAL	363004513	VANESSA SANTOS DE SOUZA	AGENTE DE DESENVOLVIMENTO INFANTIL-ADI-CRECHE

Art 2º - INSCRIÇÕES PARA ATENDIMENTO ESPECIAL:

INSCRIÇÃO	CANDIDATO	VAGA	ATENDIMENTO	SITUAÇÃO
363012730	ALESSANDRA DE FATIMA DIAS	PROFESSOR DE EDUCAÇÃO INFANTIL	AUXILIO PARA TRANSCRITOR PROVA AMPLIADA (FONTE 24) COM CARTÃO-RESPOSTA AMPLIADO	DEFERIDO
363012744	ALESSANDRA DE FATIMA DIAS	AGENTE DE DESENVOLVIMENTO INFANTIL-ADI-CRECHE	AUXILIO PARA TRANSCRITOR PROVA AMPLIADA (FONTE 24) COM CARTÃO-RESPOSTA AMPLIADO	DEFERIDO
363004989	ANA CAROLINA CARACA	PROFESSOR DE EDUCAÇÃO INFANTIL	SALA PARA AMAMENTAÇÃO (AUTORIZAÇÃO PARA LEVAR ACOMPANHANTE MAIOR DE 18 ANOS)	DEFERIDO
363005011	ANA CAROLINA CARACA	PROFESSOR-EJA-EDUCAÇÃO DE JOVENS E ADULTOS	SALA PARA AMAMENTAÇÃO (AUTORIZAÇÃO PARA LEVAR ACOMPANHANTE MAIOR DE 18 ANOS)	DEFERIDO
363001947	ANDREA MALIMPENSA DILEVA	PROFESSOR DE EDUCAÇÃO INFANTIL	AUXILIO PARA TRANSCRITOR	DEFERIDO
363008981	ANDREZZA EMILIA CAPIZANI	PROFESSOR DE EDUCAÇÃO INFANTIL	MESA E CADEIRA SEPARADAS SALA EM ANDAR TERREO	DEFERIDO
363008996	ANDREZZA EMILIA CAPIZANI	AGENTE DE DESENVOLVIMENTO INFANTIL-ADI-CRECHE	MESA E CADEIRA SEPARADAS SALA EM ANDAR TERREO	DEFERIDO
363003507	CAMILA SOARES LIMA	AGENTE DE DESENVOLVIMENTO INFANTIL-ADI-CRECHE	SALA PARA AMAMENTAÇÃO (AUTORIZAÇÃO PARA LEVAR ACOMPANHANTE MAIOR DE 18 ANOS)	DEFERIDO
363003767	CRISTINA MARIA DE SALES LOPES	PROFESSOR DE EDUCAÇÃO ESPECIAL	PROVA AMPLIADA (FONTE 24) COM CARTÃO-RESPOSTA AMPLIADO	DEFERIDO
363003798	CRISTINA MARIA DE SALES LOPES	PROFESSOR DE EDUCAÇÃO INFANTIL	PROVA AMPLIADA (FONTE 24) COM CARTÃO-RESPOSTA AMPLIADO	DEFERIDO
363005182	DANIELLE MARTINS DE ARAUJO	PROFESSOR DE EDUCAÇÃO INFANTIL	SALA PARA AMAMENTAÇÃO (AUTORIZAÇÃO PARA LEVAR ACOMPANHANTE MAIOR DE 18 ANOS)	DEFERIDO
363013602	DEBORAH KATY TEIXEIRA SOUZA	PROFESSOR DE EDUCAÇÃO INFANTIL	MESA E CADEIRA SEPARADAS	DEFERIDO
363005694	DIONE JOYCE YEN	AGENTE DE DESENVOLVIMENTO INFANTIL-ADI-CRECHE	MESA E CADEIRA SEPARADAS	DEFERIDO
363006231	ELAINE CRISTINA DO PRADO	PROFESSOR DE ENSINO FUNDAMENTAL	PROVA AMPLIADA (FONTE 24) COM CARTÃO-RESPOSTA AMPLIADO	DEFERIDO
363002279	ELISANGELA VIANA SOUZA ALMARIO	PROFESSOR DE EDUCAÇÃO INFANTIL	SALA PARA AMAMENTAÇÃO (AUTORIZAÇÃO PARA LEVAR ACOMPANHANTE MAIOR DE 18 ANOS)	DEFERIDO
363009068	ERICA MELO DE LIMA PESSOA	PROFESSOR DE EDUCAÇÃO INFANTIL	SALA EM ANDAR TERREO	DEFERIDO
363001957	EVA MARIA APARECIDA GOMES COSTA ANDRADE	AGENTE DE DESENVOLVIMENTO INFANTIL-ADI-CRECHE	SALA PARA AMAMENTAÇÃO (AUTORIZAÇÃO PARA LEVAR ACOMPANHANTE MAIOR DE 18 ANOS)	DEFERIDO
363013943	FERNANDA CAMPOS RIBEIRO	PROFESSOR DE ENSINO FUNDAMENTAL	MESA E CADEIRA SEPARADAS (CADEIRANTE) SALA EM ANDAR TERREO	DEFERIDO



363013957	FERNANDA CAMPOS RIBEIRO	PROFESSOR DE EDUCAÇÃO INFANTIL	MESA E CADEIRA SEPARADAS (CADEIRANTE) SALA EM ANDAR TERREO	DEFERIDO
363001623	FLAVIA VERONICA FARIA DE ANDRADE	AGENTE DE DESENVOLVIMENTO INFANTIL-ADI-CRECHE	PROVA AMPLIADA (FONTE 24) COM CARTÃO-RESPOSTA AMPLIADO	DEFERIDO
363013923	GISELE CRISTINA RIBEIRO BONIFACIO	PROFESSOR DE ENSINO FUNDAMENTAL	SALA PARA AMAMENTAÇÃO (AUTORIZAÇÃO PARA LEVAR ACOMPANHANTE MAIOR DE 18 ANOS)	DEFERIDO
363013940	GISELE CRISTINA RIBEIRO BONIFACIO	PROFESSOR DE EDUCAÇÃO INFANTIL	SALA PARA AMAMENTAÇÃO (AUTORIZAÇÃO PARA LEVAR ACOMPANHANTE MAIOR DE 18 ANOS)	DEFERIDO
363013953	GISELE CRISTINA RIBEIRO BONIFACIO	PROFESSOR DE EDUCAÇÃO FÍSICA	SALA PARA AMAMENTAÇÃO (AUTORIZAÇÃO PARA LEVAR ACOMPANHANTE MAIOR DE 18 ANOS)	DEFERIDO
363012564	JACQUELINE DOS SANTOSSANTOS DA SILVA	AGENTE DE DESENVOLVIMENTO INFANTIL-ADI-CRECHE	PROVA AMPLIADA (FONTE 24) COM CARTÃO-RESPOSTA AMPLIADO	DEFERIDO
363004651	JENIFER KAUANA DA SILVA	AGENTE DE DESENVOLVIMENTO INFANTIL-ADI-CRECHE	SALA EM ANDAR TERREO	DEFERIDO
363007525	JOYCE FERNANDA DE MELO	PROFESSOR DE EDUCAÇÃO INFANTIL	SALA PARA AMAMENTAÇÃO (AUTORIZAÇÃO PARA LEVAR ACOMPANHANTE MAIOR DE 18 ANOS)	DEFERIDO
363007531	JOYCE FERNANDA DE MELO	PROFESSOR DE ENSINO FUNDAMENTAL	SALA PARA AMAMENTAÇÃO (AUTORIZAÇÃO PARA LEVAR ACOMPANHANTE MAIOR DE 18 ANOS)	DEFERIDO
363011047	JULIANA COSTA VIDAL IGNACIO	PROFESSOR DE ENSINO FUNDAMENTAL	PROVA AMPLIADA (FONTE 24) COM CARTÃO-RESPOSTA AMPLIADO	DEFERIDO
363013356	KARLA DANIELE SANTOS BRANDAO	PROFESSOR DE EDUCAÇÃO INFANTIL	SALA PARA AMAMENTAÇÃO (AUTORIZAÇÃO PARA LEVAR ACOMPANHANTE MAIOR DE 18 ANOS)	DEFERIDO
363007954	LARA LIMA BARBOSA	AGENTE DE DESENVOLVIMENTO INFANTIL-ADI-CRECHE	PROVA AMPLIADA (FONTE 24) COM CARTÃO-RESPOSTA AMPLIADO	DEFERIDO
363007860	LEONARDO AFFONSO	PROFESSOR-EJA-EDUCAÇÃO DE JOVENS E ADULTOS	SALA EM ANDAR TERREO	DEFERIDO
363011302	LEONARDO AFFONSO	PROFESSOR DE EDUCAÇÃO INFANTIL	SALA EM ANDAR TERREO	DEFERIDO
363011307	LEONARDO AFFONSO	PROFESSOR DE ENSINO FUNDAMENTAL	SALA EM ANDAR TERREO	DEFERIDO
363001989	LUCIANA SANTOS GOMES	PROFESSOR DE ENSINO FUNDAMENTAL	SALA PARA AMAMENTAÇÃO (AUTORIZAÇÃO PARA LEVAR ACOMPANHANTE MAIOR DE 18 ANOS)	DEFERIDO
363005183	LUCIMARA DA SILVA SOARES	AGENTE DE DESENVOLVIMENTO INFANTIL-ADI-CRECHE	SALA PARA AMAMENTAÇÃO (AUTORIZAÇÃO PARA LEVAR ACOMPANHANTE MAIOR DE 18 ANOS)	DEFERIDO
363000378	MARIA APARECIDA FERREIRA SAMPAIO	PROFESSOR DE EDUCAÇÃO ESPECIAL	SALA PARA AMAMENTAÇÃO (AUTORIZAÇÃO PARA LEVAR ACOMPANHANTE MAIOR DE 18 ANOS)	DEFERIDO
363010194	MARIANA LANDIN CASSAL DE CARVALHO	PROFESSOR DE EDUCAÇÃO INFANTIL	SALA PARA AMAMENTAÇÃO (AUTORIZAÇÃO PARA LEVAR ACOMPANHANTE MAIOR DE 18 ANOS)	DEFERIDO
363000383	MARILIA SAMPAIO	PROFESSOR DE EDUCAÇÃO INFANTIL	SALA PARA AMAMENTAÇÃO (AUTORIZAÇÃO PARA LEVAR ACOMPANHANTE MAIOR DE 18 ANOS)	DEFERIDO
363001942	NATALIA DE ANDRADE MONTEIRO	PROFESSOR DE EDUCAÇÃO INFANTIL	SALA PARA AMAMENTAÇÃO (AUTORIZAÇÃO PARA LEVAR ACOMPANHANTE MAIOR DE 18 ANOS)	DEFERIDO
363009206	NUBIA ALEXANDRA DA SILVA MALVAZZO	PROFESSOR DE EDUCAÇÃO INFANTIL	SALA PARA AMAMENTAÇÃO (AUTORIZAÇÃO PARA LEVAR ACOMPANHANTE MAIOR DE 18 ANOS)	DEFERIDO
363002461	ODILIA PARREIRA DA COSTA	PROFESSOR DE ARTES	SALA EM ANDAR TERREO	DEFERIDO
363002471	ODILIA PARREIRA DA COSTA	PROFESSOR DE EDUCAÇÃO INFANTIL	SALA EM ANDAR TERREO	DEFERIDO
363002486	ODILIA PARREIRA DA COSTA	PROFESSOR DE ENSINO FUNDAMENTAL	SALA EM ANDAR TERREO	DEFERIDO
363002931	ROSANA MARIA DE SOUSA RAMOS	AGENTE DE DESENVOLVIMENTO INFANTIL-ADI-CRECHE	AUTORIZAÇÃO PRA USO DE PROTESE AUDITIVA	DEFERIDO



363013835	ROSELI ANDREA DE FREITAS SILVA	PROFESSOR DE EDUCAÇÃO INFANTIL	PROVA AMPLIADA (FONTE 24) COM CARTÃO-RESPOSTA AMPLIADO LEDOR	DEFERIDO
363013880	ROSELI ANDREA DE FREITAS SILVA	PROFESSOR DE ENSINO FUNDAMENTAL	PROVA AMPLIADA (FONTE 24) COM CARTÃO-RESPOSTA AMPLIADO LEDOR	DEFERIDO
363007590	SALETE RIBEIRO BENTO	PROFESSOR DE EDUCAÇÃO INFANTIL	PROVA AMPLIADA (FONTE 24) COM CARTÃO-RESPOSTA AMPLIADO	DEFERIDO
363007606	SALETE RIBEIRO BENTO	PROFESSOR DE ENSINO FUNDAMENTAL	PROVA AMPLIADA (FONTE 24) COM CARTÃO-RESPOSTA AMPLIADO	DEFERIDO
363002117	SANTINO COSENTINO JUNIOR	PROFESSOR DE ENSINO FUNDAMENTAL	PROVA AMPLIADA (FONTE 24) COM CARTÃO-RESPOSTA AMPLIADO	DEFERIDO
363004008	SILVIA LETICIA CEZAR DE PAULA	AGENTE DE DESENVOLVIMENTO INFANTIL-ADI-CRECHE	SALA PARA AMAMENTAÇÃO (AUTORIZAÇÃO PARA LEVAR ACOMPANHANTE MAIOR DE 18 ANOS)	DEFERIDO
363004019	SILVIA LETICIA CEZAR DE PAULA	PROFESSOR DE ENSINO FUNDAMENTAL	SALA PARA AMAMENTAÇÃO (AUTORIZAÇÃO PARA LEVAR ACOMPANHANTE MAIOR DE 18 ANOS)	DEFERIDO
363010789	SUELI DO NASCIMENTO	PROFESSOR DE EDUCAÇÃO INFANTIL	SALA PARA AMAMENTAÇÃO (AUTORIZAÇÃO PARA LEVAR ACOMPANHANTE MAIOR DE 18 ANOS)	DEFERIDO
363010835	SUELI DO NASCIMENTO	PROFESSOR DE ENSINO FUNDAMENTAL	SALA PARA AMAMENTAÇÃO (AUTORIZAÇÃO PARA LEVAR ACOMPANHANTE MAIOR DE 18 ANOS)	DEFERIDO
363010857	SUELI DO NASCIMENTO	AGENTE DE DESENVOLVIMENTO INFANTIL-ADI-CRECHE	SALA PARA AMAMENTAÇÃO (AUTORIZAÇÃO PARA LEVAR ACOMPANHANTE MAIOR DE 18 ANOS)	DEFERIDO
363012798	SUZANE CRISTINA SILVA	PROFESSOR DE EDUCAÇÃO INFANTIL	SALA PARA AMAMENTAÇÃO (AUTORIZAÇÃO PARA LEVAR ACOMPANHANTE MAIOR DE 18 ANOS)	DEFERIDO
363012807	SUZANE CRISTINA SILVA	AGENTE DE DESENVOLVIMENTO INFANTIL-ADI-CRECHE	SALA PARA AMAMENTAÇÃO (AUTORIZAÇÃO PARA LEVAR ACOMPANHANTE MAIOR DE 18 ANOS)	DEFERIDO
363009866	THAIS ERIANA DE PAULA SALATINI	PROFESSOR DE ENSINO FUNDAMENTAL	SALA EM ANDAR TERREO	DEFERIDO
363002448	THAIS ERIANA DE PAULA SALATINI	PROFESSOR DE EDUCAÇÃO INFANTIL	SALA EM ANDAR TÉRREO	DEFERIDO
363011960	VALERIA ROSA DOS SANTOS	PROFESSOR DE ENSINO FUNDAMENTAL	MESA E CADEIRA SEPARADAS	DEFERIDO

Jacareí/SP, 06 de outubro de 2022.

MARIA THEREZA FERREIRA CYRINO
Secretária Municipal de Educação

AUTO DE INFRAÇÃO E IMPOSIÇÃO DE MULTA Nº 2471/2022**Autuado(a): SILVANA DA SILVA MIRANDA DE SOUZA****CPF: 143.132.928-29**

Rua: Santa Izabel, nº 275, Jardim Didinha, Jacareí/SP

Infração: Não atendimento da notificação nº1961/2022, onde solicita apresentar Licença Urbanística da edificação existente. Artigo 13 da lei complementar nº 101/2018.

Valor da multa: R\$ 2.409,00 (dois mil, quatrocentos e nove reais).

A vistoria ocorreu no dia 22 de fevereiro de 2022. Houve tentativa de entrega da multa pelos correios sem sucesso.

Fiscal de obras: Gilmará Guimarães Silva, matrícula 21.912.

Em 27 de julho de 2022.

A defesa contra o auto de notificação e/ou infração far-se-á dentro do prazo de 30 (trinta) dias da data de ciência do mesmo, por petição ao órgão municipal responsável pela notificação/infração, na qual o interessado alegará de uma só vez, toda matéria que entender útil, juntando os documentos comprobatórios das razões apresentadas de acordo com o enquadramento da infração.

Antônio Roberto Martins

Secretário Adjunto de Planejamento

AUTO DE INFRAÇÃO E IMPOSIÇÃO DE MULTA Nº 2659/2022**Autuado(a): SIRIUS ADMINISTRAÇÃO DE IMÓVEIS LTDA****CNPJ: 05.684.986/0001-80**

Av: das Letras – Quadra 20 / Lote 20, Villa Branca, Jacareí/SP

Infração: Não atendimento da notificação nº2445/2022, onde solicita apresentar projeto para movimentação de terra com fins de aterro para o imóvel em questão, Artigo 64 da lei complementar nº 101/2018.

Valor da multa: R\$ 1.606,00 (um mil, seiscentos e seis reais).

A vistoria ocorreu no dia 25 de maio de 2022. Houve tentativa de entrega da multa pelos correios sem sucesso.

Fiscal de obras: Gerson Lemes Mariano Júnior, matrícula 26.734.

Em 02 de agosto de 2022.

A defesa contra o auto de notificação e/ou infração far-se-á dentro do prazo de 30 (trinta) dias da data de ciência do mesmo, por petição ao órgão municipal responsável pela notificação/infração, na qual o interessado alegará de uma só vez, toda matéria que entender útil, juntando os documentos comprobatórios das razões apresentadas de acordo com o enquadramento da infração.

Antônio Roberto Martins

Secretário Adjunto de Planejamento

AUTO DE INFRAÇÃO E IMPOSIÇÃO DE MULTA Nº 2676/2022**Autuado(a): JOSÉ EVARISTO DE OLIVEIRA****CPF: 952.547.738-04**

Rua: Abel Rodrigues de Souza nº94, Cidade Jardim, Jacareí/SP

Infração: Não atendimento da notificação nº2092/2022, onde solicita apresentar projeto aprovado para ampliação de área construída, Artigo



17 da lei complementar nº 101/2018.

Valor da multa: R\$ 1.059,96 (um mil, cinquenta e nove reais e noventa e seis centavos).

A vistoria ocorreu no dia 30 de maio de 2022. Houve tentativa de entrega da multa pelos correios sem sucesso.

Fiscal de obras: José Luiz de Souza, matrícula 26.734.

Em 10 de agosto de 2022.

A defesa contra o auto de notificação e/ou infração far-se-á dentro do prazo de 30 (trinta) dias da data de ciência do mesmo, por petição ao órgão municipal responsável pela notificação/infração, na qual o interessado alegará de uma só vez, toda matéria que entender útil, juntando os documentos comprobatórios das razões apresentadas de acordo com o enquadramento da infração.

Antônio Roberto Martins
Secretário Adjunto de Planejamento

TERMO DE NOTIFICAÇÃO Nº 2320/2022

Autuado(a): DASP Construções Ltda

CNPJ: 32.734.787/0001-01

Loteamento Rural Colônia Jacareí – Bairro Parateí do Meio, Jacareí/SP

Infração: É vedado vender ou prometer vender parcela de loteamento ou desmembramento não registrado, constituindo crime contra a administração pública. Artigos 37 e 50 da lei federal nº 6766/1979.

A vistoria ocorreu no dia 16 de agosto de 2022. Houve tentativa de entrega da notificação pelos correios sem sucesso.

Fiscal de obras: Antônio Ezaki, matrícula 22.544.

Em 05 de setembro de 2022.

A defesa contra o auto de notificação e/ou infração far-se-á dentro do prazo de 30 (trinta) dias da data de ciência do mesmo, por petição ao órgão municipal responsável pela notificação/infração, na qual o interessado alegará de uma só vez, toda matéria que entender útil, juntando os documentos comprobatórios das razões apresentadas de acordo com o enquadramento da infração.

Antônio Roberto Martins
Secretário Adjunto de Planejamento

AUTO DE INFRAÇÃO E IMPOSIÇÃO DE MULTA Nº 2751/2022

Autuado(a): COMERCIAL E AGRÍCOLA POUTENA LTDA

CNPJ: 43.058.775/0001-20

Rua: Armando Amaury de Oliveira Azevedo, Qd. A01 – Lt 01E - Jardim Maria Amélia B, Jacareí/SP

Infração: Não atendimento da notificação nº 2467/2022, publicada no Boletim Oficial em 22/07/2022, onde indica corte e movimentação de terra, referindo que qualquer medida corretiva no lote deverá ser comprovada por meio de laudos e pareceres elaborados por técnico habilitado e encaminhado para análise do órgão competente. Artigo 64 da lei complementar nº 101/2018.

Valor da multa: R\$ 1.606,00 (um mil, seiscentos e seis reais).

A vistoria ocorreu no dia 30 de junho de 2022. Houve tentativa de entrega da multa pelos correios sem sucesso.

Fiscal de obras: Gilmar Guimarães Silva, matrícula 21.912.

Em 02 de setembro de 2022.

A defesa contra o auto de notificação e/ou infração far-se-á dentro do prazo de 30 (trinta) dias da data de ciência do mesmo, por petição ao órgão municipal responsável pela notificação/infração, na qual o interessado alegará de uma só vez, toda matéria que entender útil, juntando os documentos comprobatórios das razões apresentadas de acordo com o enquadramento da infração.

Antônio Roberto Martins
Secretário Adjunto de Planejamento

AUTO DE INFRAÇÃO E IMPOSIÇÃO DE MULTA Nº 2752/2022

Autuado(a): COMERCIAL E AGRÍCOLA POUTENA LTDA

CNPJ: 43.058.775/0001-20

Rua: Armando Amaury de Oliveira Azevedo, Qd. A01 – Lt 01D - Jardim Maria Amélia B, Jacareí/SP

Infração: Não atendimento da notificação nº 2558/2022, publicada no Boletim Oficial em 22/07/2022, onde indica corte e movimentação de terra, referindo que qualquer medida corretiva no lote deverá ser comprovada por meio de laudos e pareceres elaborados por técnico habilitado e encaminhado para análise do órgão competente. Artigo 64 da lei complementar nº 101/2018.

Valor da multa: R\$ 1.606,00 (um mil, seiscentos e seis reais).

A vistoria ocorreu no dia 30 de junho de 2022. Houve tentativa de entrega

da multa pelos correios sem sucesso.

Fiscal de obras: Gilmar Guimarães Silva, matrícula 21.912.

Em 02 de setembro de 2022.

A defesa contra o auto de notificação e/ou infração far-se-á dentro do prazo de 30 (trinta) dias da data de ciência do mesmo, por petição ao órgão municipal responsável pela notificação/infração, na qual o interessado alegará de uma só vez, toda matéria que entender útil, juntando os documentos comprobatórios das razões apresentadas de acordo com o enquadramento da infração.

Antônio Roberto Martins
Secretário Adjunto de Planejamento

AUTO DE INFRAÇÃO E IMPOSIÇÃO DE MULTA Nº 2754/2022

Autuado(a): COMERCIAL E AGRÍCOLA POUTENA LTDA

CNPJ: 43.058.775/0001-20

Rua: Armando Amaury de Oliveira Azevedo, Qd. A01 – Lt 02E - Jardim Maria Amélia B, Jacareí/SP

Infração: Não atendimento da notificação nº 2554/2022, publicada no Boletim Oficial em 22/07/2022, onde indica corte e movimentação de terra, referindo que qualquer medida corretiva no lote deverá ser comprovada por meio de laudos e pareceres elaborados por técnico habilitado e encaminhado para análise do órgão competente. Artigo 64 da lei complementar nº 101/2018.

Valor da multa: R\$ 1.606,00 (um mil, seiscentos e seis reais).

A vistoria ocorreu no dia 30 de junho de 2022. Houve tentativa de entrega da multa pelos correios sem sucesso.

Fiscal de obras: Gilmar Guimarães Silva, matrícula 21.912.

Em 02 de setembro de 2022.

A defesa contra o auto de notificação e/ou infração far-se-á dentro do prazo de 30 (trinta) dias da data de ciência do mesmo, por petição ao órgão municipal responsável pela notificação/infração, na qual o interessado alegará de uma só vez, toda matéria que entender útil, juntando os documentos comprobatórios das razões apresentadas de acordo com o enquadramento da infração.

Antônio Roberto Martins
Secretário Adjunto de Planejamento

AUTO DE INFRAÇÃO E IMPOSIÇÃO DE MULTA Nº 2755/2022

Autuado(a): COMERCIAL E AGRÍCOLA POUTENA LTDA

CNPJ: 43.058.775/0001-20

Rua: Armando Amaury de Oliveira Azevedo, Qd. A01 – Lt 02D - Jardim Maria Amélia B, Jacareí/SP

Infração: Não atendimento da notificação nº 2464/2022, publicada no Boletim Oficial em 22/07/2022, onde indica corte e movimentação de terra, referindo que qualquer medida corretiva no lote deverá ser comprovada por meio de laudos e pareceres elaborados por técnico habilitado e encaminhado para análise do órgão competente. Artigo 64 da lei complementar nº 101/2018.

Valor da multa: R\$ 1.606,00 (um mil, seiscentos e seis reais).

A vistoria ocorreu no dia 30 de junho de 2022. Houve tentativa de entrega da multa pelos correios sem sucesso.

Fiscal de obras: Gilmar Guimarães Silva, matrícula 21.912.

Em 02 de setembro de 2022.

A defesa contra o auto de notificação e/ou infração far-se-á dentro do prazo de 30 (trinta) dias da data de ciência do mesmo, por petição ao órgão municipal responsável pela notificação/infração, na qual o interessado alegará de uma só vez, toda matéria que entender útil, juntando os documentos comprobatórios das razões apresentadas de acordo com o enquadramento da infração.

Antônio Roberto Martins
Secretário Adjunto de Planejamento

AUTO DE INFRAÇÃO E IMPOSIÇÃO DE MULTA Nº 2587/2022

Autuado(a): COMERCIAL E AGRÍCOLA POUTENA LTDA

CNPJ: 43.058.775/0001-20

Rua: Armando Amaury de Oliveira Azevedo, Qd. A01 – Lt 03E - Jardim Maria Amélia B, Jacareí/SP

Infração: Não atendimento da notificação nº 2465/2022, publicada no Boletim Oficial em 22/07/2022, onde indica corte e movimentação de terra, referindo que qualquer medida corretiva no lote deverá ser comprovada por meio de laudos e pareceres elaborados por técnico habilitado e encaminhado para análise do órgão competente. Artigo 64 da lei complementar nº 101/2018.

Valor da multa: R\$ 1.606,00 (um mil, seiscentos e seis reais).



A vistoria ocorreu no dia 30 de junho de 2022. Houve tentativa de entrega da multa pelos correios sem sucesso.

Fiscal de obras: Ordalina dos Santos Pedroso, matrícula 21.894.

Em 02 de setembro de 2022.

A defesa contra o auto de notificação e/ou infração far-se-á dentro do prazo de 30 (trinta) dias da data de ciência do mesmo, por petição ao órgão municipal responsável pela notificação/infração, na qual o interessado alegará de uma só vez, toda matéria que entender útil, juntando os documentos comprobatórios das razões apresentadas de acordo com o enquadramento da infração.

Antônio Roberto Martins
Secretário Adjunto de Planejamento

AUTO DE INFRAÇÃO E IMPOSIÇÃO DE MULTA Nº 2589/2022

Autuado(a): COMERCIAL E AGRÍCOLA POUTENA LTDA

CNPJ: 43.058.775/0001-20

Rua: Armando Amaury de Oliveira Azevedo, Qd. A01 – Lt 08E - Jardim Maria Amélia B, Jacareí/SP

Infração: Não atendimento da notificação nº2576/2022, publicada no Boletim Oficial em 22/07/2022, onde indica corte e movimentação de terra, referindo que qualquer medida corretiva no lote deverá ser comprovada por meio de laudos e pareceres elaborados por técnico habilitado e encaminhado para análise do órgão competente. Artigo 64 da lei complementar nº 101/2018.

Valor da multa: R\$ 1.606,00 (um mil, seiscentos e seis reais).

A vistoria ocorreu no dia 30 de junho de 2022. Houve tentativa de entrega da multa pelos correios sem sucesso.

Fiscal de obras: Ordalina dos Santos Pedroso, matrícula 21.894.

Em 02 de setembro de 2022.

A defesa contra o auto de notificação e/ou infração far-se-á dentro do prazo de 30 (trinta) dias da data de ciência do mesmo, por petição ao órgão municipal responsável pela notificação/infração, na qual o interessado alegará de uma só vez, toda matéria que entender útil, juntando os documentos comprobatórios das razões apresentadas de acordo com o enquadramento da infração.

Antônio Roberto Martins
Secretário Adjunto de Planejamento

AUTO DE INFRAÇÃO E IMPOSIÇÃO DE MULTA Nº 2590/2022

Autuado(a): COMERCIAL E AGRÍCOLA POUTENA LTDA

CNPJ: 43.058.775/0001-20

Rua: Armando Amaury de Oliveira Azevedo, Qd. A01 – Lt 08D - Jardim Maria Amélia B, Jacareí/SP

Infração: Não atendimento da notificação nº2399/2022, publicada no Boletim Oficial em 22/07/2022, onde indica corte e movimentação de terra, referindo que qualquer medida corretiva no lote deverá ser comprovada por meio de laudos e pareceres elaborados por técnico habilitado e encaminhado para análise do órgão competente. Artigo 64 da lei complementar nº 101/2018.

Valor da multa: R\$ 1.606,00 (um mil, seiscentos e seis reais).

A vistoria ocorreu no dia 30 de junho de 2022. Houve tentativa de entrega da multa pelos correios sem sucesso.

Fiscal de obras: Ordalina dos Santos Pedroso, matrícula 21.894.

Em 02 de setembro de 2022.

A defesa contra o auto de notificação e/ou infração far-se-á dentro do prazo de 30 (trinta) dias da data de ciência do mesmo, por petição ao órgão municipal responsável pela notificação/infração, na qual o interessado alegará de uma só vez, toda matéria que entender útil, juntando os documentos comprobatórios das razões apresentadas de acordo com o enquadramento da infração.

Antônio Roberto Martins
Secretário Adjunto de Planejamento

AUTO DE INFRAÇÃO E IMPOSIÇÃO DE MULTA Nº 2588/2022

Autuado(a): COMERCIAL E AGRÍCOLA POUTENA LTDA

CNPJ: 43.058.775/0001-20

Rua: Armando Amaury de Oliveira Azevedo, Qd. A01 – Lt 03D - Jardim Maria Amélia B, Jacareí/SP

Infração: Não atendimento da notificação nº2555/2022, publicada no Boletim Oficial em 22/07/2022, onde indica corte e movimentação de terra, referindo que qualquer medida corretiva no lote deverá ser comprovada por meio de laudos e pareceres elaborados por técnico habilitado e encaminhado para análise do órgão competente. Artigo 64 da lei complementar nº 101/2018.

Antônio Roberto Martins
Secretário Adjunto de Planejamento

Valor da multa: R\$ 1.606,00 (um mil, seiscentos e seis reais).

A vistoria ocorreu no dia 30 de junho de 2022. Houve tentativa de entrega da multa pelos correios sem sucesso.

Fiscal de obras: Ordalina dos Santos Pedroso, matrícula 21.894.

Em 02 de setembro de 2022.

A defesa contra o auto de notificação e/ou infração far-se-á dentro do prazo de 30 (trinta) dias da data de ciência do mesmo, por petição ao órgão municipal responsável pela notificação/infração, na qual o interessado alegará de uma só vez, toda matéria que entender útil, juntando os documentos comprobatórios das razões apresentadas de acordo com o enquadramento da infração.

Antônio Roberto Martins
Secretário Adjunto de Planejamento

AUTO DE INFRAÇÃO E IMPOSIÇÃO DE MULTA Nº 2592/2022

Autuado(a): COMERCIAL E AGRÍCOLA POUTENA LTDA

CNPJ: 43.058.775/0001-20

Rua: Armando Amaury de Oliveira Azevedo, Qd. A01 – Lt 04E - Jardim Maria Amélia B, Jacareí/SP

Infração: Não atendimento da notificação nº2556/2022, publicada no Boletim Oficial em 22/07/2022, onde indica corte e movimentação de terra, referindo que qualquer medida corretiva no lote deverá ser comprovada por meio de laudos e pareceres elaborados por técnico habilitado e encaminhado para análise do órgão competente. Artigo 64 da lei complementar nº 101/2018.

Valor da multa: R\$ 1.606,00 (um mil, seiscentos e seis reais).

A vistoria ocorreu no dia 30 de junho de 2022. Houve tentativa de entrega da multa pelos correios sem sucesso.

Fiscal de obras: Ordalina dos Santos Pedroso, matrícula 21.894.

Em 02 de setembro de 2022.

A defesa contra o auto de notificação e/ou infração far-se-á dentro do prazo de 30 (trinta) dias da data de ciência do mesmo, por petição ao órgão municipal responsável pela notificação/infração, na qual o interessado alegará de uma só vez, toda matéria que entender útil, juntando os documentos comprobatórios das razões apresentadas de acordo com o enquadramento da infração.

Antônio Roberto Martins
Secretário Adjunto de Planejamento

AUTO DE INFRAÇÃO E IMPOSIÇÃO DE MULTA Nº 2591/2022

Autuado(a): COMERCIAL E AGRÍCOLA POUTENA LTDA

CNPJ: 43.058.775/0001-20

Rua: Armando Amaury de Oliveira Azevedo, Qd. A01 – Lt 04D - Jardim Maria Amélia B, Jacareí/SP

Infração: Não atendimento da notificação nº2400/2022, publicada no Boletim Oficial em 22/07/2022, onde indica corte e movimentação de terra, referindo que qualquer medida corretiva no lote deverá ser comprovada por meio de laudos e pareceres elaborados por técnico habilitado e encaminhado para análise do órgão competente. Artigo 64 da lei complementar nº 101/2018.

Valor da multa: R\$ 1.606,00 (um mil, seiscentos e seis reais).

A vistoria ocorreu no dia 30 de junho de 2022. Houve tentativa de entrega da multa pelos correios sem sucesso.

Fiscal de obras: Ordalina dos Santos Pedroso, matrícula 21.894.

Em 02 de setembro de 2022.

A defesa contra o auto de notificação e/ou infração far-se-á dentro do prazo de 30 (trinta) dias da data de ciência do mesmo, por petição ao órgão municipal responsável pela notificação/infração, na qual o interessado alegará de uma só vez, toda matéria que entender útil, juntando os documentos comprobatórios das razões apresentadas de acordo com o enquadramento da infração.

Antônio Roberto Martins
Secretário Adjunto de Planejamento

TERMO DE NOTIFICAÇÃO Nº 2657/2022

Autuado(a): BENEFICIAMENTO DE CEREAIS DECÁRIA LTDA

CNPJ: 50.476.548/0001-80

Av: Getúlio Vargas, 2781 – Córrego Seco / Setor 7, Jacareí/SP

Infração: Deverá proceder com reparos em muro de divisa aos fundos do imóvel em questão. Artigo 60 da lei complementar 101/2018.

A vistoria ocorreu no dia 02 de agosto de 2022. Houve tentativa de entrega da notificação pelos correios sem sucesso.

Fiscal de obras: Gerson Leme Mariano Junior, matrícula 26.734.

Em 05 de setembro de 2022.



A defesa contra o auto de notificação e/ou infração far-se-á dentro do prazo de 30 (trinta) dias da data de ciência do mesmo, por petição ao órgão municipal responsável pela notificação/infração, na qual o interessado alegará de uma só vez, toda matéria que entender útil, juntando os documentos comprobatórios das razões apresentadas de acordo com o enquadramento da infração.

Antônio Roberto Martins
Secretário Adjunto de Planejamento

TERMO DE NOTIFICAÇÃO Nº 2618/2022

Autuado(a): ISAC DE SOUZA SILVA

CPF: 379.671.928-77

Rua: Elias de Castro Gonçalves – Qd. 20 Lt 11 – Jardim Sant’anna do Pedregulho, Jacareí/SP

Infração: É proibido a permanência de qualquer material ou equipamento de construção nas vias e logradouros públicos, bem como sua utilização como canteiro de obras ou depósito de entulhos. Artigo 38 da lei complementar 101/2018.

A vistoria ocorreu no dia 03 de agosto de 2022. Houve tentativa de entrega da notificação pelos correios sem sucesso.

Fiscal de obras: Edel Dagoberto Meissner, matrícula 26.854.

Em 09 de agosto de 2022.

A defesa contra o auto de notificação e/ou infração far-se-á dentro do prazo de 30 (trinta) dias da data de ciência do mesmo, por petição ao órgão municipal responsável pela notificação/infração, na qual o interessado alegará de uma só vez, toda matéria que entender útil, juntando os documentos comprobatórios das razões apresentadas de acordo com o enquadramento da infração.

Antônio Roberto Martins
Secretário Adjunto de Planejamento

TERMO DE NOTIFICAÇÃO Nº 2473/2022

Autuado(a): WLADEMIR OLIVEIRA FONSECA

CPF: 348.204.768-58

Rua: Hellen Cristine Santos Ramalho, 82 – Parque Imperial, Jacareí/SP

Infração: Apresentar projeto aprovado da ampliação da construção. Artigo 17 da lei complementar 101/2018.

A vistoria ocorreu no dia 12 de agosto de 2022. Houve tentativa de entrega da notificação pelos correios sem sucesso.

Fiscal de obras: Gilmar Guimaraes Silva, matrícula 21.912.

Em 12 de setembro de 2022.

A defesa contra o auto de notificação e/ou infração far-se-á dentro do prazo de 30 (trinta) dias da data de ciência do mesmo, por petição ao órgão municipal responsável pela notificação/infração, na qual o interessado alegará de uma só vez, toda matéria que entender útil, juntando os documentos comprobatórios das razões apresentadas de acordo com o enquadramento da infração.

Antônio Roberto Martins
Secretário Adjunto de Planejamento

DOCUMENTOS EMITIDOS NO LICENCIAMENTO AMBIENTAL

Secretaria de Meio Ambiente e Zeladoria Urbana, atendendo a Lei Municipal nº 6.274/2019, faz público que concedeu os seguintes atos administrativos:

Tipo Documental: Licença Ambiental Prévia e Licença Ambiental de Instalação Concomitantes

Número do Processo: 40794/2022

Data de Emissão: 05/09/2022

CNAE da Atividade Principal: CNAE 3250-7/02 - Fabricação de mobiliário para uso médico, cirúrgico, odontológico e de laboratório

CNPJ: 29.650.352/0001-74

Razão Social: RM DOS SANTOS EQUIPAMENTOS ANJO DA VIDA ME

Endereço: Av. Mississippi, s/n, Jardim Flórida

Tipo Documental: Licença Ambiental Prévia e Licença Ambiental de Instalação Concomitantes

Número do Processo: 42192/2022

Data de Emissão: 27/09/2022

CNAE da Atividade Principal: CNAE 3292-2/02 - Fabricação de equipamentos e acessórios para segurança pessoal e profissional

CNPJ: 44.071.290/0001-30

Razão Social: UNIPROTECTIONS PRODUTOS DESCARTAVEIS INDUSTRIA E COMERCIO LTDA

Endereço: Rodovia Geraldo Scavone, 2300, Galpão 14

SECRETARIA DE SEGURANÇA E DEFESA DO CIDADÃO UNIDADE DE FISCALIZAÇÃO DE POSTURAS – EDITAL 290/2022	
EDITAL DE NOTIFICAÇÃO POR ABANDONO DE VEÍCULO EM VIA PÚBLICA	
A Prefeitura Municipal de Jacareí, por meio deste edital, conforme preceitua os Artigos 42.XI e 43 da Lei Complementar nº 068/2008, faz saber aos proprietários a seguir relacionados, NOTIFICADOS e NÃO ENCONTRADOS por estarem em local incerto e não sabido, que por descumprimento ao que dispõe o artigo da legislação citada (<i>abandonar veículos em áreas públicas</i>), observando os 20 (vinte) dias da citação neste Edital (Art. 85 § 2º inciso III da Lei Complementar 68/2008) e os 30 (trinta) dias de recurso (Art. 87 da LC 68/2008) pós citação, promoverá o andamento da ação naquilo que couber.	
CIDADE SALVADOR	
Notificação: 8361/2022 – JOAQUIM DE SOUZA FRANCA	
Local da Infração: Rua Maria Osória Nogueira	
Veículo: Fiat/Fiorino - Azul	Placa: BZQ-7575
CPF/CNPJ: 433.***-**-87	

SECRETARIA DE SEGURANÇA E DEFESA DO CIDADÃO UNIDADE DE FISCALIZAÇÃO DE POSTURAS – EDITAL 290/2022	
EDITAL DE NOTIFICAÇÃO POR OBSTÁCULO NA SARJETA OU NO PASSEIO	
A Prefeitura Municipal de Jacareí, por meio deste edital, conforme preceitua os Artigos 28, 34 e 35 da Lei Complementar nº 068/2008, faz saber aos proprietários a seguir relacionados, NOTIFICADOS e NÃO ENCONTRADOS por estarem em local incerto e não sabido, que por descumprimento ao que dispõe o artigo da legislação citada (<i>fica vedado ao munícipe a construção ou criação de qualquer obstáculo tanto na sarjeta quanto no passeio</i>), observando os 20 (vinte) dias da citação neste Edital (Art. 85 § 2º inciso III da Lei Complementar 68/2008) e os 30 (trinta) dias de recurso (Art. 87 da LC 68/2008) pós citação, promoverá o andamento da ação naquilo que couber.	
JARDIM EMÍLIA	
Notificação: 7670/2022 – JOSE ROBERTO ROSA MIRANDA	
Local da Infração: Avenida Benedita Martins Siqueira – Nº 102	
Inscrição Imobiliária: 44131.21.82.0220.00.000	
JARDIM FLÓRIDA	
Notificação: 8448/2022 – NELSON FONTES BACCARO	
Local da Infração: Rua Vermont	
Inscrição Imobiliária: 44131.52.97.0001.00.000	
PARQUE SANTO ANTÔNIO	
Notificação: 8617/2022 – JOSELITO FERREIRA DA SILVA	
Local da Infração: Rua das Dális	
Inscrição Imobiliária: 44134.21.49.0010.00.000	

SECRETARIA DE SEGURANÇA E DEFESA DO CIDADÃO UNIDADE DE FISCALIZAÇÃO DE POSTURAS – EDITAL 290/2022	
EDITAL DE NOTIFICAÇÃO POR FALTA DE HIGIENE, ESTÉTICA E LIMPEZA EM IMÓVEL	
A Prefeitura Municipal de Jacareí, por meio deste edital, conforme preceitua os Artigos 41 e 43 da Lei Complementar nº 068/2008, faz saber aos proprietários a seguir relacionados, NOTIFICADOS e NÃO ENCONTRADOS por estarem em local incerto e não sabido, que por descumprimento ao que dispõe o artigo da legislação citada (<i>os responsáveis por imóveis no Município são obrigados a conservá-los em perfeito estado de higiene, estética e limpeza</i>), observando os 20 (vinte) dias da citação neste Edital (Art. 85 § 2º inciso III da Lei Complementar 68/2008) e os 30 (trinta) dias de recurso (Art. 87 da LC 68/2008) pós citação, promoverá o andamento da ação naquilo que couber.	
CENTRO	
Notificação: 7501/2022 – GONÇALO LEITE	
Local da Infração: Rua Nossa Senhora de Fátima – Nº 25	
Inscrição Imobiliária: 44132.44.27.0287.00.000	
Notificação: 7502/2022 – JOAQUIM DE SOUZA PRADO	
Local da Infração: Rua Deoclécia Lopes Chaves – Nº 16	
Inscrição Imobiliária: 44132.43.61.0182.00.000	
CONJUNTO SÃO BENEDITO	
Notificação: 7655/2022 – MARIA CRISTINA SANTOS DE SOUSA	
Local da Infração: Rua Alfredo Barbieri – Nº 65	
Inscrição Imobiliária: 44132.32.56.0479.00.000	
Notificação: 7656/2022 – DELIA APARECIDA LAURINDO	
Local da Infração: Rua Doutor João Tranchesi – Nº 64	
Inscrição Imobiliária: 44132.32.17.0764.00.000	
Notificação: 8376/2022 – ESPÓLIO DE BENEDITA BARBOSA MACHADO	
Local da Infração: Rua Marclio Gonçalves Pereira – Nº 73	
Inscrição Imobiliária: 44132.32.17.0904.00.000	



JARDIM SANTA MARIA
Notificação: 8483/2022 – CICERO FERREIRA DE ANDRADE
Local da Infração: Avenida Roberto Lopes Leal – Nº 927
Inscrição Imobiliária: 44114.42.61.0159.00.000
JARDIM PARAÍBA
Notificação: 8243/2022 – WERNER BURGOMEISTER
Local da Infração: Rua Luiz Simon – Nº 383
Inscrição Imobiliária: 44131.34.23.0443.00.000

SECRETARIA DE SEGURANÇA E DEFESA DO CIDADÃO UNIDADE DE FISCALIZAÇÃO DE POSTURAS – EDITAL 290/2022
EDITAL DE NOTIFICAÇÃO POR DESCARTE DE RESÍDUOS EM VIA OU ÁREA PÚBLICA
A Prefeitura Municipal de Jacareí, por meio deste edital, conforme preceitua os Artigos 42.I e 43 da Lei Complementar nº 068/2008, faz saber aos proprietários a seguir relacionados, NOTIFICADOS e NÃO ENCONTRADOS por estarem em local incerto e não sabido, que por descumprimento ao que dispõe o artigo da legislação citada (descartar resíduos de qualquer natureza, tamanho e quantidade em via ou área pública no Município), observando os 20 (vinte) dias da citação neste Edital (Art. 85 § 2º inciso III da Lei Complementar 68/2008) e os 30 (trinta) dias de recurso (Art. 87 da LC 68/2008) pós citação, promoverá o andamento da ação naquilo que couber.
JARDIM FLÓRIDA
Notificação: 7700/2022 – ESPOLIO DE MARIA DA CONCEICAO PEDALINO
Local da Infração: Avenida Mississipi – Quadra: 07 - Lote: 01
Inscrição Imobiliária: 44131.24.75.0331.00.000
Notificação: 8450/2022 – JORGE NILTON CASOTTI
Local da Infração: Avenida Mississipi – Nº 70
Inscrição Imobiliária: 44131.24.94.0103.00.000
Notificação: 8443/2022 – CONVALE CONSTRUTORA DO VALE LTDA
Local da Infração: Rua Idaho – Nº 31
Inscrição Imobiliária: 44131.22.40.0102.00.000

SECRETARIA DE SEGURANÇA E DEFESA DO CIDADÃO UNIDADE DE FISCALIZAÇÃO DE POSTURAS – EDITAL 290/2022
EDITAL DE NOTIFICAÇÃO POR DEPOSITAR MATERIAIS NAS VIAS PÚBLICAS
A Prefeitura Municipal de Jacareí, por meio deste edital, conforme preceitua os Artigos 42.X e 43 da Lei Complementar nº 068/2008, faz saber aos proprietários a seguir relacionados, NOTIFICADOS e NÃO ENCONTRADOS por estarem em local incerto e não sabido, que por descumprimento ao que dispõe o artigo da legislação citada (<i>depositar materiais nas vias públicas</i>), observando os 20 (vinte) dias da citação neste Edital (Art. 85 § 2º inciso III da Lei Complementar 68/2008) e os 30 (trinta) dias de recurso (Art. 87 da LC 68/2008) pós citação, promoverá o andamento da ação naquilo que couber.
VILA ZEZÉ
Notificação: 7654/2022 – JOÃO COSTA DOS SANTOS
Local da Infração: Rua Machado de Assis – Nº 170
Inscrição Imobiliária: 44132.24.89.0001.00.000
CENTRO
Notificação: 8219/2022 – ESPÓLIO TEREZA VINHAS BORTOLON
Local da Infração: Viela São Lucas – Nº 68
Inscrição Imobiliária: 44132.51.09.0130.00.000

SECRETARIA DE SEGURANÇA E DEFESA DO CIDADÃO UNIDADE DE FISCALIZAÇÃO DE POSTURAS – EDITAL 290/2022
EDITAL DE NOTIFICAÇÃO POR CALÇADA DANIFICADA
A Prefeitura Municipal de Jacareí, por meio deste edital, conforme preceitua os Artigos 24 e 35 da Lei Complementar nº 068/2008, faz saber aos proprietários a seguir relacionados, NOTIFICADOS e NÃO ENCONTRADOS por estarem em local incerto e não sabido, que por descumprimento ao que dispõe o artigo da legislação citada (<i>considera-se responsável pela construção, conservação ou reconstrução das calçadas, o proprietário do imóvel ou possuidor a qualquer título</i>), observando os 20 (vinte) dias da citação neste Edital (Art. 85 § 2º inciso III da Lei Complementar 68/2008) e os 30 (trinta) dias de recurso (Art. 87 da LC 68/2008) pós citação, promoverá o andamento da ação naquilo que couber.
RESIDENCIAL PARQUE DOS SINOS
Notificação: 7635/2022 – MOISES TEODORO
Local da Infração: Avenida Vereador Egídio Antônio Coimbra – Quadra: 23 - Lote: 33
Inscrição Imobiliária: 44114.14.32.0001.00.000
VILLA BRANCA
Notificação: 7643/2022 – HERCI ANTÔNIO ANDRADE
Local da Infração: Avenida Sérgio Milliet da Costa e Silva
Inscrição Imobiliária: 44121.43.63.0014.00.000

CENTRO
Notificação: 7582/2022 – IVONE MIRANDA MOREIRA
Local da Infração: Rua Francisco Theodoro – Nº 122
Inscrição Imobiliária: 44132.43.28.0777.00.000
Notificação: 7684/2022 – JOSÉ DE ALENCAR VIEIRA
Local da Infração: Rua Odete – Nº 141
Inscrição Imobiliária: 44132.21.11.0463.00.000
JARDIM SANTA MARIA
Notificação: 7444/2022 – VALDIR RIBEIRO
Local da Infração: Avenida Adhemar Pereira de Barros – Nº 399
Inscrição Imobiliária: 44114.41.53.0404.00.000
Notificação: 7446/2022 – THEREZINHA FERRI M DALL AGNOL
Local da Infração: Avenida Adhemar Pereira de Barros – Nº 404
Inscrição Imobiliária: 44114.41.95.0429.00.000
Notificação: 7447/2022 – ANTONIO GALHARDO DOS SANTOS
Local da Infração: Rua Guido Martins Moreira – Nº 570
Inscrição Imobiliária: 44114.42.84.0482.00.000
Notificação: 7450/2022 – VALDIR RIBEIRO
Local da Infração: Avenida José Pereira de Andrade – Nº 495
Inscrição Imobiliária: 44114.41.53.0308.00.000
JARDIM CALIFÓRNIA
Notificação: 7548/2022 – EDSON BEZERRA DA SILVA
Local da Infração: Rua Maria Benedita das Dores Mota – Quadra: T - Lote: 05 D
Inscrição Imobiliária: 44114.33.78.0040.00.000
Notificação: 7549/2022 – EDSON BEZERRA DA SILVA
Local da Infração: Rua Maria Benedita das Dores Mota – Quadra: T - Lote: 05 E
Inscrição Imobiliária: 44114.33.78.0047.00.000

SECRETARIA DE SEGURANÇA E DEFESA DO CIDADÃO UNIDADE DE FISCALIZAÇÃO DE POSTURAS EDITAL 290 / NP-2022	
EDITAL PARA CONSTRUÇÃO DE CALÇADA	
A Prefeitura Municipal de Jacareí, por meio deste edital, conforme preceitua o Artigo 23 e seguintes, da Lei Complementar nº 068/2008, faz saber aos proprietários a seguir relacionados, NOTIFICADOS e NÃO ENCONTRADOS por estarem em local incerto e não sabido, que por descumprimento ao que dispõe o artigo da legislação citada (<i>falta de calçada</i>), observando os 20 (vinte) dias da citação neste Edital (art. 85 parágrafo 2º inciso III da Lei Complementar 068/2008) e os 30 (trinta) dias de recurso (art. 87 da LC 068/2008) pós citação, promoverá o andamento da ação naquilo que couber.	
RESIDENCIAL PARQUE DOS SINOS	
NP E87537/22 – DESUR DESENVOLVIMENTO URBANO / EDINETE HELOISA SOUZA DO NASCIMENTO	
Local da Infração: RUA RITA DE CÁSSIA PULCINO	QUADRA: 26 LOTE: 42
Inscrição Imobiliária: 441141402008200000	
NP E87540/22 – DESUR DESENVOLVIMENTO URBANO / SAULO AURELIANO GARCIA	
Local da Infração: RUA RITA DE CÁSSIA PULCINO	QUADRA: 26 LOTE: 44
Inscrição Imobiliária: 441141402009600000	
NP E87385/22 – DESUR DESENVOLVIMENTO URBANO / ALINE REGINA RISSI	
Local da Infração: RUA ANTÔNIO FERNANDO RODRIGUES DE SOUZA	QUADRA: 08 LOTE: 34
Inscrição Imobiliária: 441141456015400000	
JARDIM COLÔNIA	
NP E87275/22 – ACOR EMPREENDIMENTOS IMOBILIÁRIOS LTDA	
Local da Infração: RUA FINLÂNDIA	QUADRA: 13 LOTE: 15
Inscrição Imobiliária: 441432143013800000	
JARDIM MARIA AMÉLIA	
NP E87513/22 – COMERCIAL E AGRÍCOLA POUTENA / ANDERSON FERREIRA DA SILVA	
Local da Infração: RUA ANTONIOS BOUTROS	QUADRA: B23 LOTE: 15
Inscrição Imobiliária: 441342112000100000	
NP E87545/22 – COMERCIAL E AGRÍCOLA POUTENA / DRIELLY ALVES DO NASCIMENTO SILVA	
Local da Infração: RUA JOSÉ BENEDITO DE OLIVEIRA	QUADRA: B30 LOTE: 11
Inscrição Imobiliária: 441342328012100000	
PARQUE IMPERIAL	
NP E87409/22 – APEMA - CONSULTORIA E EMPREENDIMENTOS / BENEDITO MACIEL DA SILVA	
Local da Infração: RUA APARECIDO FLORÊNCIO IZIDORO (KALAZANS)	QUADRA: 22 LOTE: 31
Inscrição Imobiliária: 332442395029300000	
NP E87405/22 – APEMA - CONSULTORIA E EMPREENDIMENTOS / BENEDITO MACIEL DA SILVA	



Local da Infração: RUA APARECIDO FLORÊNCIO IZIDORO (KALAZANS) Inscrição Imobiliária: 332442395028300000	QUADRA : 22 LOTE : 29
NP E87416/22 – APEMA - CONSULTORIA E EMPREENDIMENTOS / BENEDITO MACIEL DA SILVA	
Local da Infração: RUA APARECIDO FLORÊNCIO IZIDORO (KALAZANS) Inscrição Imobiliária: 332442395030300000	QUADRA : 22 LOTE : 33
NP E87412/22 – APEMA - CONSULTORIA E EMPREENDIMENTOS / BENEDITO MACIEL DA SILVA	
Local da Infração: RUA APARECIDO FLORÊNCIO IZIDORO (KALAZANS) Inscrição Imobiliária: 332442395029800000	QUADRA : 22 LOTE : 32
SETOR 04	
NP E87564/22 – MINORU NAKAMURA / CAMILO DE CARVALHO JORGETTI	
Local da Infração: AV. LUCAS NOGUEIRA GARCEZ Inscrição Imobiliária: 332425246159200000	QUADRA / LOTE : GLEBA 6 09

SECRETARIA DE SEGURANÇA E DEFESA DO CIDADÃO UNIDADE DE FISCALIZAÇÃO DE POSTURAS EDITAL 290 / NP - 2022	
EDITAL PARA CONSTRUÇÃO DE MURO	
A Prefeitura Municipal de Jacareí, por meio deste Edital, conforme preceitua o Artigo 44 e seguintes, da Lei Complementar nº 068/2008, faz saber aos proprietários a seguir relacionados, NOTIFICADOS e NÃO ENCONTRADOS por estarem em local incerto e não sabido, que por descumprimento ao que dispõe o artigo da legislação citada (<i>falta de muro</i>), observando os 20 (vinte) dias da citação neste Edital (art.85 § 2º inciso III da Lei Complementar 68/2008) e os 30 (trinta) dias de recurso (art. 87 da LC 68/2008) pós citação, promoverá o andamento da ação naquilo que couber.	
RESIDENCIAL PARQUE DOS SINOS	
NP E87538/22 – DESUR DESENVOLVIMENTO URBANO / EDINETE HELOISA SOUZA DO NASCIMENTO	
Local da Infração: RUA RITA DE CÁSSIA PULCINO Inscrição Imobiliária: 441141402008200000	QUADRA: 26 LOTE: 42
NP E87541/22 – DESUR DESENVOLVIMENTO URBANO / SAULO AURELIANO GARCIA	
Local da Infração: RUA RITA DE CÁSSIA PULCINO Inscrição Imobiliária: 441141402009600000	QUADRA: 26 LOTE: 44
NP E87384/22 – DESUR DESENVOLVIMENTO URBANO / ALINE REGINA RISSI	
Local da Infração: RUA ANTÔNIO FERNANDO RODRIGUES DE SOUZA Inscrição Imobiliária: 441141456015400000	QUADRA: 08 LOTE: 34
JARDIM MARIA AMÉLIA	
NP E87514/22 – COMERCIAL E AGRÍCOLA POUTENA / ANDERSON FERREIRA DA SILVA	
Local da Infração: RUA ANTONIOS BOUTROS Inscrição Imobiliária: 441342112000100000	QUADRA: B23 LOTE: 15
NP E87546/22 – COMERCIAL E AGRÍCOLA POUTENA / DRIELLY ALVES DO NASCIMENTO SILVA	
Local da Infração: RUA JOSÉ BENEDITO DE OLIVEIRA Inscrição Imobiliária: 441342328012100000	QUADRA: B30 LOTE: 11
SETOR 04	
NP E87566/22 – MINORU NAKAMURA / CAMILO DE CARVALHO JORGETTI	
Local da Infração: AV. LUCAS NOGUEIRA GARCEZ Inscrição Imobiliária: 332425246159200000	QUADRA / LOTE : GLEBA 6 09
SETOR 07	
NP E87485/22 – A6D CONSTRUTORA E INCORPORADORA LTDA	
Local da Infração: RODOVIA NILO MÁXIMO , SN Inscrição Imobiliária: 441326134046600000	QUADRA: GLEBA LOTE: A
VILLA BRANCA	
NP E87401/22 – CONSTRUB COMERCIAL E CONSTRUTORA LTDA	
Local da Infração: AV. DAS LETRAS Inscrição Imobiliária: 441126210000100000	QUADRA: 19A LOTE: 05
PARQUE IMPERIAL	
NP E87406/22 – APEMA - CONSULTORIA E EMPREENDIMENTOS / BENEDITO MACIEL DA SILVA	
Local da Infração: RUA APARECIDO FLORÊNCIO IZIDORO (KALAZANS) Inscrição Imobiliária: 332442395028300000	QUADRA: 22 LOTE: 29
NP E87411/22 – APEMA - CONSULTORIA E EMPREENDIMENTOS / BENEDITO MACIEL DA SILVA	
Local da Infração: RUA APARECIDO FLORÊNCIO IZIDORO (KALAZANS) Inscrição Imobiliária: 332442395029800000	QUADRA: 22 LOTE: 32
NP E87415/22 – APEMA - CONSULTORIA E EMPREENDIMENTOS / BENEDITO MACIEL DA SILVA	
Local da Infração: RUA APARECIDO FLORÊNCIO IZIDORO (KALAZANS) Inscrição Imobiliária: 332442395030300000	QUADRA: 22 LOTE: 33
NP E87408/22 – APEMA - CONSULTORIA E EMPREENDIMENTOS / BENEDITO MACIEL DA SILVA	
Local da Infração: RUA APARECIDO FLORÊNCIO IZIDORO (KALAZANS) Inscrição Imobiliária: 332442395029300000	QUADRA: 22 LOTE: 31

SECRETARIA DE SEGURANÇA E DEFESA DO CIDADÃO UNIDADE DE FISCALIZAÇÃO DE POSTURAS EDITAL 290 / NP-2022	
EDITAL PARA EXECUÇÃO DE CAPINA E LIMPEZA DE IMÓVEIS	
A Prefeitura Municipal de Jacareí, por meio deste edital, conforme preceitua o Artigo 48 e seguintes, da Lei Complementar nº 068/2008, faz saber aos proprietários a seguir relacionados, NOTIFICADOS E NÃO ENCONTRADOS por estarem em local incerto e não sabido, que por descumprimento ao que dispõe o artigo da legislação citada (<i>falta de Capina e Limpeza</i>), observando os 20 (vinte) dias da citação neste Edital (Art. 85 parágrafo 2º inciso III da Lei Complementar 068/2008) e os 30 (trinta) dias de recurso(art. 87 da LC 068/2008) pós citação, promoverá o andamento da ação naquilo que couber.	
CIDADE JARDIM	
NP E87475/22 – HARLEY ROGERIO SANT'ANNA	
Local da Infração: RUA MIAMI Inscrição Imobiliária: 441333247000100000	QUADRA: 15 LOTE : 01
JARDIM TERRAS DE SÃO JOÃO	
NP E87280/22 – MARINETE RODRIGUES DA COSTA SILVA	
Local da Infração: RUA DÉCIO ANTÔNIO ZANFRA Inscrição Imobiliária: 441331114041000000	QUADRA: J LOTE : 08
NP E87365/22 – RENATO GOMES DOS SANTOS	
Local da Infração: RUA JOÃO EUGÊNIO DE SOUZA Inscrição Imobiliária: 441331151030200000	QUADRA: ZZ LOTE: 12
JARDIM TERRAS DA CONCEIÇÃO	
NP E87461/22 – EMPREENDIMENTOS FLÓRIDA / EDUARDO FAGUNDES DE ALMEIDA	
Local da Infração: RUA MARIA JUSTINA DE MACEDO (DONA CRIANÇA) Inscrição Imobiliária: 441312215004800000	QUADRA: M LOTE: 35
NP E87462/22 – AFONSO NOGUEIRA NASCIMENTO	
Local da Infração: RUA MARIA JUSTINA DE MACEDO (DONA CRIANÇA) Inscrição Imobiliária: 441312215004300000	QUADRA: M LOTE: 36
NP E87459/22 – EMPREENDIMENTOS FLÓRIDA / JOSÉ LUIS TAVARES	
Local da Infração: RUA ALICE RIBEIRO DOS SANTOS Inscrição Imobiliária: 441312195018400000	QUADRA: L LOTE: 02
JARDIM LEBLON	
NP E87320/22 – NEW COMPANY EMPREENDIMENTOS E PARTICIPAÇÕES / LUIZ ANTONIO GARCIA	
Local da Infração: RUA JOSÉ GUARDIA FILHO Inscrição Imobiliária: 441431271005800000	QUADRA: D LOTE: 11
CENTRO	
NP E87477/22 – CRIZEIDA PALAU DE MORAES	
Local da Infração: RUA GABRIEL PALAU Inscrição Imobiliária: 441313423071400000	QUADRA: AREA LOTE: XIV-D
JARDIM OLYMPIA	
NP E87368/22 – FERNANDA SANCHES DE MACEDO S. GALVÃO	
Local da Infração: ANTÔNIO PEREIRA COBRA Inscrição Imobiliária : 441345156053300000	QUADRA : F LOTE: 07
ESTÂNCIA PORTO VELHO	
NP E87341/22 – MARIA FÁTIMA GIMENES PERES	
Local da Infração: ESTRADA POUSO ALTO Inscrição Imobiliária: 441335212040600000	QUADRA: UN LOTE: 237
JARDIM NOVA ESPERANÇA	
NP E87374/22 – LOTEAMENTO NOVA ESPERANÇA SC LTDA	
Local da Infração : AV. MÁRIO DE ANDRADE Inscrição Imobiliária: 332441369000100000	QUADRA/LOTE : AREA II E
CHÁCARAS REUNIDAS YGARAPÉS	
NP E87508/22 – ESPÓLIO DE MODESTO ALVARES	
Local da Infração: RUA XUCURU Inscrição Imobiliária: 332413498029500000	QUADRA: Z LOTE: 68
RESIDENCIAL PARQUE DOS SINOS	
NP E87536/22 – DESUR DESENVOLVIMENTO URBANO / EDINETE HELOISA SOUZA DO NASCIMENTO	
Local da Infração: RUA RITA DE CÁSSIA PULCINO Inscrição Imobiliária: 441141402008200000	QUADRA : 26 LOTE: 42
NP E87383/22 – DESUR DESENVOLVIMENTO URBANO / ALINE REGINA RISSI	
Local da Infração: RUA ANTÔNIO FERNANDO RODRIGUES DE SOUZA Inscrição Imobiliária: 441141456015400000	QUADRA: 08 LOTE: 34
NP E87539/22 - DESUR DESENVOLVIMENTO URBANO / SAULO AURELIANO GARCIA	
Local da Infração: RUA RITA DE CÁSSIA PULCINO Inscrição Imobiliária : 441141402009600000	QUADRA : 26 LOTE : 44
NP E87304/22 - VALTER CIPRESSO DE SOUSA	
Local da Infração: RUA JOSÉ MOREIRA DOS SANTOS Inscrição Imobiliária: 441142314009600000	QUADRA : 16 LOTE : 44
NP E87518/22 - RAFAEL HONÓRIO LUCKEZ	



Local da Infração: RUA LUIZ EDUARDO TADDEI DE FREITAS Inscrição Imobiliária: 441141463018700000	QUADRA : 21 LOTE : 57
JARDIM MARIA AMÉLIA	
NP E87501/22 - COMERCIAL E AGRÍCOLA POUTENA / JOSÉ MAURÍCIO DE ALMEIDA SANTOS	
Local da Infração: AV. JULIANO STUER BRISON , 680 Inscrição Imobiliária: 441342398000100000	QUADRA : B17 LOTE : 14
NP E87512/22 - COMERCIAL E AGRÍCOLA POUTENA / ANDERSON FERREIRA DA SILVA	
Local da Infração: RUA ANTONIOS BOUTROS Inscrição Imobiliária: 441342112000100000	QUADRA : B23 LOTE : 15
PARQUE RESIDENCIAL SANTA PAULA	
NP E87574/22 - SABAUNA EMPREENDIMENTOS / MARCELO MEDEIROS DA FONSECA	
Local da Infração: RUA SÍLVIO DE ALMEIDA Inscrição Imobiliária: 441215123008500000	QUADRA : 12 LOTE : 21
SETOR 03	
NP E87510/22 - RODRIGO DE MESQUITA PEREIRA	
Local da Infração: RUA OLÍMPIO CATÃO Inscrição Imobiliária: 441321404063900000	QUADRA / LOTE : 105
NP E87526/22 - RODRIGO DE MESQUITA PEREIRA	
Local da Infração: RUA OLÍMPIO CATÃO Inscrição Imobiliária: 441321404058500000	QUADRA / LOTE : 105
SETOR 04	

NP E87562/22 - MINORU NAKAMURA / CAMILO DE CARVALHO JORGETTI	
Local da Infração: AV. LUCAS NOGUEIRA GARCEZ Inscrição Imobiliária: 332425246159200000	QUADRA / LOTE : GLEBA 6 09
PARQUE IMPERIAL	
NP E87410/22 - APEMA - CONSULTORIA E EMPREENDIMENTOS / BENEDITO MACIEL DA SILVA	
Local da Infração: RUA APARECIDO FLORÊNCIO IZIDORO (KALAZANS) Inscrição Imobiliária: 332442395029800000	QUADRA : 22 LOTE : 32
NP E87414/22 - APEMA - CONSULTORIA E EMPREENDIMENTOS / BENEDITO MACIEL DA SILVA	
Local da Infração: RUA APARECIDO FLORÊNCIO IZIDORO (KALAZANS) Inscrição Imobiliária: 332442395030300000	QUADRA : 22 LOTE : 33
NP E87403/22 - APEMA - CONSULTORIA E EMPREENDIMENTOS / LEILA PAULISTA	
Local da Infração: RUA QUINZE Inscrição Imobiliária: 332442422019900000	QUADRA : 18 LOTE : 13
NP E87407/22 - APEMA - CONSULTORIA E EMPREENDIMENTOS / BENEDITO MACIEL DA SILVA	
Local da Infração: RUA APARECIDO FLORÊNCIO IZIDORO (KALAZANS) Inscrição Imobiliária: 332442395029300000	QUADRA : 22 LOTE : 31
NP E87404/22 - APEMA - CONSULTORIA E EMPREENDIMENTOS / BENEDITO MACIEL DA SILVA	
Local da Infração: RUA APARECIDO FLORÊNCIO IZIDORO (KALAZANS) Inscrição Imobiliária: 332442395028300000	QUADRA : 22 LOTE : 29



CÂMARA MUNICIPAL DE JACAREÍ

Palácio da Liberdade

DECRETO LEGISLATIVO Nº 458/2022

Aprova as contas do exercício de 2019 da Prefeitura Municipal de Jacareí, em consonância com o parecer favorável do Tribunal de Contas do Estado de São Paulo.

Considerando o parecer favorável do Coleto Tribunal de Contas do Estado de São Paulo, exarado nos autos do Processo TC 004972.989.19-8, referente às Contas do exercício de 2019 da Prefeitura Municipal de Jacareí;

Considerando as oportunidades de defesa concedidas por esta Casa Legislativa no Processo de Julgamento de Contas do Executivo – PJCE nº 001/2022, todas consignadas nos respectivos autos;

Considerando a manifestação do Egrégio Plenário desta Casa Legislativa na Sessão Ordinária realizada em 28 de setembro de 2022,

O **PRESIDENTE DA CÂMARA MUNICIPAL DE JACAREÍ**, Vereador Paulo Ferreira da Silva, promulga o seguinte Decreto Legislativo:

Art. 1º Ficam aprovadas as contas do exercício de 2019 da Prefeitura Municipal de Jacareí, conforme deliberação do Egrégio Plenário desta Casa Legislativa e em consonância com o parecer favorável do Coleto Tribunal de Contas do Estado de São Paulo.

Art. 2º Este Decreto Legislativo entra em vigor na data de sua publicação.

Câmara Municipal de Jacareí, 28 de setembro de 2022.

Paulo Ferreira da Silva
(Paulinho dos Condutores)
Presidente

DECRETO LEGISLATIVO Nº 459/2022

Concede o Título de Cidadão Jacareense ao Senhor José Edvar Simões.

A Câmara Municipal de Jacareí aprova e o seu Presidente, Vereador Paulo Ferreira da Silva, promulga o seguinte Decreto Legislativo:

Art. 1º Fica concedido o Título de Cidadão Jacareense ao Senhor **JOSÉ EDVAR SIMÕES**.

Art. 2º A entrega do Título ao homenageado far-se-á em Sessão Solene

específica, em data a ser oportunamente marcada.

Art. 3º Este Decreto Legislativo entra em vigor na data de sua publicação.

Câmara Municipal de Jacareí, 28 de setembro de 2022.

PAULO FERREIRA DA SILVA
Presidente

Autoria do projeto: Vereador Dudi.

DECRETO LEGISLATIVO Nº 460/2022

“Dispõe sobre a instituição da Sessão Solene de “Honra ao Mérito – Bicentenário Cônego José Bento”, em comemoração ao seu bicentenário de nascimento.

A CÂMARA MUNICIPAL DE JACAREÍ APROVA E O SEU PRESIDENTE, VEREADOR PAULO FERREIRA DA SILVA, PROMULGA O SEGUINTE DECRETO LEGISLATIVO:

Art. 1º Fica instituída na Câmara Municipal de Jacareí a Sessão Solene de “Honra ao Mérito – Bicentenário Cônego José Bento”, em comemoração ao seu bicentenário de nascimento, a ser realizada no mês de novembro de 2022.

Art. 2º A homenagem de “Honra ao Mérito – Bicentenário Cônego José Bento” deverá ser realizada na semana do dia 22 de novembro de 2022, data em que se comemora o bicentenário de seu nascimento, em Sessão Solene a realizar-se em data a ser previamente designada.

Parágrafo único. Cada homenageado receberá uma placa calandrada em ação inox, constando o número do Decreto Legislativo, o título da homenagem, o seu nome e o brasão da Câmara Municipal de Jacareí, conforme modelo que integra este decreto.

Art. 3º Serão homenageadas as seguintes personalidades:

I – Prof. Dr. Benedicto Sérgio Lencioni – Professor, Advogado, Escritor, ex-Vereador e ex-Prefeito de Jacareí;

II – Sr. Fernando Romero Prado – Autor do “Dicionário Ilustrado da Cidade”, administrador de grupos de mídias, tais como “Memórias de Jacarehy”, “Jacareí – Craques do Passado”, “Jacareí para o Mundo” e “Pelos ruas de Jacarehy”;

III – A família do Sr. Fernão Paes Leme Zamith (in memoriam) – Primeiro funcionário e professor da Escola Profissional – ETEC;



DECRETO LEGISLATIVO Nº 460/2022 – Fls. 02

IV – Srª Ludimilla Saharovski – Escritora, Historiadora e Membro da Academia de Letras de Jacareí;
V – Sra. Maria Thereza Ferreira Cyrino – Professora, ex-Diretora da ETEC e atual Secretária de Educação de Jacareí;
VI – Sr. Roberto de Godoy – ex-aluno e ex-funcionário da ETEC;
VII – Sr. Luiz José Navarro da Cruz – Empresário na atividade comercial, fotógrafo por hobby e personalidade de destaque no Município.

Art. 4º As despesas decorrentes da presente propositura correrão por conta de dotação orçamentária do Poder Legislativo, suplementada se necessário.

Art. 5º Este Decreto Legislativo entra em vigor na data de sua publicação.

Câmara Municipal de Jacareí, 05 de outubro de 2022.

Paulo Ferreira da Silva
(Paulinho dos Condutores)
Presidente

Autoria do projeto: Vereadores Abner e Edgard Sasaki. Autoria do projeto: Vereadores Abner e Edgard Sasaki.

EXTRATO DO 4º TERMO ADITIVO AO CONTRATO nº 30/2018

Contrato nº: 30/2018

CONTRATADA: VIVAS NETWORK LTDA -ME

OBJETO: Prestação de serviços em telecomunicações para fornecimento de conectividade IP (Internet Protocol) e acesso à internet através de link dedicado único e exclusivo, através de fibra com velocidade mínima de 200 Mbps full duplex (bidirecional simétrico e assíncrono), com no mínimo 05(cinco) IP's fixos..

VALOR TOTAL (12 meses): R\$ 18.120,00 (dezoito mil, cento e vinte reais)

DOTAÇÃO ORÇAMENTÁRIA: 01.01.01.01.031.0001.2001.3.3.90.40

VIGÊNCIA: 28/11/2022 a 27/11/2023

Jacareí, 05 de outubro de 2022.
PAULO FERREIRA DA SILVA
Presidente

EXTRATO DO APOSTILAMENTO nº 03/2022

CONTRATO nº: 14/2020

PROCESSO nº: 3015/2020

CONTRATADA: ZANETTI VIGILÂNCIA E SEGURANÇA EIRELI EPP

OBJETO: Contratação de empresa especializada para prestação de serviços de vigilância patrimonial desarmada, de forma contínua, diurna e noturna, a serem executados nas dependências do prédio da Câmara, bem como no entorno correspondente ao seu perímetro, para fins de proteção ao patrimônio público.

VALOR DA APOSTILA: R\$ 174.991,80 (cento e setenta e quatro mil, novecentos e noventa e um reais e oitenta centavos)

DOTAÇÃO ORÇAMENTÁRIA: 01.01.01.01.031.0001.2001.3.3.90.39

Jacareí, 04 de outubro de 2022.
PAULO FERREIRA DA SILVA
Presidente

TERMO DE ADJUDICAÇÃO E HOMOLOGAÇÃO

Pregão Presencial nº 10/2022

ADJUDICO e HOMOLOGO a decisão da Pregoeira Luana Silvério Alves, para Aquisição de 05 (cinco) veículos automotores, de acordo com a Licitação - Pregão Presencial nº 10/2022, da Câmara Municipal de Jacareí, à empresa ALLMA MOTOR COMÉRCIO DE VEÍCULOS LTDA, ao valor unitário de R\$ 89.300,00 (oitenta e nove mil e trezentos reais), perfazendo um total de R\$ 419.500,00 (quatrocentos e dezenove mil e quinhentos reais), para que produza os seus jurídicos e legais efeitos. Ciência aos interessados, observadas as prescrições legais pertinentes.

Jacareí, 05 de outubro de 2022.

PAULO FERREIRA DA SILVA
Presidente

PREGÃO PRESENCIAL nº 11/2022

AVISO DE LICITAÇÃO- REABERTURA

Objeto: Prestação de serviços de sistema multiusuário em ambiente WEB para gravação e recorte de trechos dos trabalhos legislativos (ao vivo) utilizando streaming, com função de compartilhamento nas redes sociais Youtube, Facebook e Instagram. O recebimento e abertura dos envelopes de proposta e documentação será no dia 26/10/2022, às 9h (horário de Brasília), no Auditório da Câmara Municipal de Jacareí, situada na Praça dos Três Poderes, nº 74, Centro, neste Município. O edital detalhado e seus anexos estão disponíveis no site www.jacarei.sp.leg.br.

LUANA SILVÉRIO ALVES
Pregoeira

PREGÃO PRESENCIAL nº 13/2022

AVISO DE LICITAÇÃO

Objeto: Contratação de empresa especializada para o fornecimento e instalação de sistema e equipamentos para reprodução e transmissão de imagens, comumente denominado *Video Wall*. O recebimento e abertura dos envelopes de proposta e documentação será no dia 25/10/2022, às 09h (horário de Brasília), no Auditório da Câmara Municipal de Jacareí, situada na Praça dos Três Poderes, nº 74, Centro, neste Município. O edital detalhado e seus anexos estão disponíveis no site www.jacarei.sp.leg.br.

LUANA SILVÉRIO ALVES
Pregoeira

PREGÃO PRESENCIAL Nº 14/2022

AVISO DE LICITAÇÃO

Objeto: Contratação de empresa especializada na administração, gerenciamento, emissão, distribuição e fornecimento de cartões de alimentação eletrônico, magnético ou de similar tecnologia, em PVC, equipado com microprocessador com chip eletrônico de segurança, com recarga única, destinado aos servidores e estagiários da Câmara Municipal de Jacareí. O recebimento e abertura dos envelopes de proposta e documentação está designado para o dia 24/10/2022, às 09h (horário de Brasília), no Auditório da Câmara Municipal de Jacareí, situada na Praça dos Três Poderes, nº 74, Centro, neste Município. O edital detalhado e seus anexos estão disponíveis no site www.jacarei.sp.leg.br.

LUANA SILVÉRIO ALVES
Pregoeira



SAMU
192



INSTITUTO DE PREVIDÊNCIA
do Município de Jacareí

Portaria nº 178/2022, de 05/10/2022

ROSSANA VASQUES, Presidente do Instituto de Previdência do Município de Jacareí, no uso das atribuições que lhe são conferidas por lei:

Considerando a decisão judicial, transitada em julgado, proferida nos autos do Processo nº 1000392-56.2019.8.26.0292;

Resolve:

Art. 1º - CONCEDER por tempo de contribuição integral com proventos integrais - Magistério, como consta do expediente nº. 1.1.077/2018 de acordo com o artigo 143, inciso VI da Lei Complementar nº. 13 de 07/10/93 (Estatuto dos Servidores Públicos do Município de Jacareí), com redação dada pela L.C. 47/02 e artigo 6º, da Emenda Constitucional nº 41/2003, a **SIRLEIDE LOPES SANTOS ALVES**, RG nº 02.750.208-27/SSP/BA, do cargo que vem exercendo em caráter efetivo de Professor I-36h, referência "P-0" do Quadro dos Servidores Públicos do Município de Jacareí.

Art. 2º - Esta Portaria entra em vigor a partir de 10/10/2022.

REGISTRE-SE E PUBLIQUE-SE

Jacareí, 05 de outubro de 2022.

ROSSANA VASQUES

Presidente do IPMJ

REPUBLICADO POR INCORREÇÃO

EDITAL DE ABERTURA PARA O CONCURSO PÚBLICO Nº 01/2022 DO INSTITUTO DE PREVIDÊNCIA DO MUNICÍPIO DE JACAREÍ-IPMJ

A Presidente do Instituto de Previdência do Município de Jacareí, usando das atribuições legais, faz saber que realizará Concurso Público de Provas, para o preenchimento dos Cargos Públicos constantes no Quadro de Cargos do INSTITUTO DE PREVIDÊNCIA DO MUNICÍPIO DE JACAREÍ-IPMJ. O presente Concurso Público destina-se aos cargos e vagas previstas neste Edital.

Observadas as disposições constitucionais e, em particular, as normas contidas neste Edital, faz saber que os trabalhos estarão sob a responsabilidade e serão executados através da Empresa IUDS – Instituto Universal de Desenvolvimento Social, supervisionada pela Comissão de Concursos Públicos do INSTITUTO DE PREVIDÊNCIA DO MUNICÍPIO DE JACAREÍ-IPMJ, nomeada pela Portaria nº 100/2022, de 02/06/2022.

CAPÍTULO I – Das Disposições Preliminares e dos Cargos

1.1. Os princípios norteadores do presente Concurso Público estão fundamentados na Constituição Federal, Lei Orgânica do Município de Jacareí e suas alterações sucedâneas, bem como regulamentos internos do Município de Jacareí. Os princípios, fundamentos, administração e execução do Concurso Público serão regidos por este Edital e executado pelo Instituto Universal de Desenvolvimento Social - IUDS, cabendo o INSTITUTO DE PREVIDÊNCIA DO MUNICÍPIO DE JACAREÍ-IPMJ acompanhar, através da Comissão de Concursos Públicos.

1.2. O Concurso Público de Provas destina-se a selecionar candidatos para provimento de cargos do Quadro Efetivo do INSTITUTO DE PREVIDÊNCIA DO MUNICÍPIO DE JACAREÍ-IPMJ, providos na forma como se encontram estabelecidos em Quadro de Cargos, deste Edital, no que se refere ao quantitativo de vagas disponibilizados para este certame, escolaridade/habilitação exigida, jornada de trabalho, e salários, bem como os que vierem a vagar ou que, por necessidade do INSTITUTO DE PREVIDÊNCIA DO MUNICÍPIO DE JACAREÍ-IPMJ precisarem ser preenchidos, e ainda a possibilidade/capacidade orçamentária e financeira, consoante estabelecido na legislação federal, dentro do prazo de validade do Concurso Público.

1.3. O Concurso, para todos os efeitos, terá validade de 02 (dois) anos, provido pelo REGIME ESTATUTÁRIO (Lei Complementar nº 13/93), podendo ser prorrogado por igual período a partir da data da

homologação, que será publicada pela Internet nos endereços www.ipmj.sp.gov.br e iuds.org.br e ainda, afixado no quadro de avisos do INSTITUTO DE PREVIDÊNCIA DO MUNICÍPIO DE JACAREÍ-IPMJ.

1.4. Os candidatos aprovados em todas as fases e convocados estarão sujeitos ao que dispõe o Estatuto dos Servidores Públicos do Município de Jacareí.

1.5 Todas as etapas constantes neste Edital serão realizadas observando-se o horário oficial de Brasília/DF.

1.6 O presente CONCURSO PÚBLICO DE PROVAS destina-se ao preenchimento de cargos atualmente vagos, de acordo com o constante do QUADRO DE cargos, mais os que vagarem e/ou forem criados, durante o prazo de validade do Concurso, regido pelo Regime Estatutário (Lei Complementar nº13/93)

1.7. As atividades inerentes aos cargos ora concursados serão desenvolvidas - conforme demanda - nas diversas dependências do INSTITUTO DE PREVIDÊNCIA DO MUNICÍPIO DE JACAREÍ-IPMJ, visando atender ao restrito interesse público.

1.8. A remuneração para todos os CARGOS é aquela constante do QUADRO DE CARGOS, além de eventuais benefícios assegurados por lei.

1.9. Fazem parte deste Edital os seguintes anexos:

- a) **ANEXO I – CONTEÚDO PROGRAMÁTICO** – Indica os conteúdos para estudos inerentes as Provas;
- b) **ANEXO II – DESCRIÇÃO DOS CARGOS** – Informa a descrição das funções e demais requisitos inerentes aos Cargos;
- c) **ANEXO III – CRONOGRAMA.**

QUADRO DE CARGOS

CARGO	VAGAS (AC)	VAGAS (PCD)	REQUISITOS MÍNIMOS EXIGIDOS	CARGA HORÁRIA SEMANAL	SALÁRIO INICIAL R\$	TAXA DE INSCRIÇÃO
COMPRADOR	01	-	a) Ensino Médio Completo b) Experiência mínima de 2 (dois) anos na função.	40h	R\$ 2.502,55	R\$ 5,35
ASSISTENTE SOCIAL	01	-	a) Superior completo em Assistência Social. b) Registro no Conselho da Classe Profissional	30h	R\$ 3.665,73	R\$ 5,40
CONTADOR	01	-	a) Bacharel em Ciências Contábeis b) Registro no Conselho Regional de Contabilidade – CRC	40h	R\$ 3.665,73	R\$ 5,40

*AC = Ampla Concorrência

*PCD = Pessoa com Deficiência

1.10. Para preenchimento das vagas surgidas dentro do prazo de validade deste certame, será, rigorosamente, observada a ordem da classificação final.

1.11. É de única e exclusiva responsabilidade de cada candidato a inscrição para apenas 01 (um) cargo.

CAPÍTULO II – Das Inscrições

2.1. A inscrição do candidato implica no conhecimento prévio e na tática e expressa aceitação das instruções e normas estabelecidas neste Edital e seus Anexos.

2.2. As inscrições ficarão abertas e efetuadas exclusivamente pela internet, no site iuds.org.br, no período descrito conforme cronograma no **ANEXO III.**



2.3. Para efetuar a inscrição, o candidato deverá:

a) Acessar o site iuds.org.br e clicar em “+ Mais Detalhes” na área destinada ao Concurso Público do Instituto de Previdência do Município de Jacareí.

b) Em seguida clicar em “Realizar inscrição”. Após a aceitação o interessado deverá primeiramente realizar o seu cadastro no site do IUDS e posteriormente realizar a inscrição para o cargo desejado, o interessado ainda receberá um e-mail automático confirmando o preenchimento do formulário, para isso o interessado **deverá ter preenchido corretamente no formulário, um endereço de e-mail válido.**

c) A seguir o interessado deverá imprimir o boleto bancário para pagamento. Caso necessite de 2º via do boleto bancário o candidato deverá acessar o site iuds.org.br e realizar a impressão através da Área do candidato.

d) Imprimir o Boleto para pagamento do valor da inscrição, no importe referente ao cargo desejado e em seguida realizar o pagamento em qualquer agência bancária ou terminal de autoatendimento.

e) Três dias após o pagamento do Boleto, **que poderá ser efetuado até dia** conforme cronograma descrito no **Anexo III**, o candidato deverá acessar a **Área do candidato** no site iuds.org.br, para verificar a confirmação de pagamento da sua inscrição.

f) Para confirmar o deferimento da inscrição veja o **Capítulo IV** deste Edital.

2.3.1. Condições para inscrição:

a) Ser Brasileiro nato ou naturalizado, conforme disposto na Constituição Federal, em consonância com a lei Federal nº 6.815/80 – Estatuto do Estrangeiro, e ainda, se de Nacionalidade Portuguesa, estar de acordo com os critérios contidos no Decreto Federal nº 70436/72;

b) Ser possuidor do CPF devidamente ativo e do Documento de Identidade (RG), com foto;

c) Efetuar o pagamento devido do valor da inscrição;

d) Conhecer e estar de acordo com as normas e exigências do presente edital;

2.4. Após o preenchimento do formulário eletrônico, o candidato deverá imprimir o boleto bancário para o pagamento do valor da inscrição. Este será o seu registro provisório de inscrição.

2.5. O pagamento do valor da inscrição (quitação do boleto bancário) deverá ser efetuado em qualquer agência bancária ou terminal de autoatendimento, até o dia estipulado conforme cronograma descrito no **Anexo III**, dentro do horário de compensação bancária, com o boleto bancário impresso.

2.5.1. **NÃO** será aceito pagamento por meio de depósito ou transferência entre contas ou por agendamento com data posterior ao vencimento.

2.5.2 O recolhimento do pagamento efetuado via Internet deverá ser feito até a data correspondente ao último dia de inscrição, respeitando-se para tanto o horário da rede bancária ou instituição financeira autorizada, considerando-se para tal o horário de Brasília, sob pena de não ser processada e recebida.

2.5.3 A inscrição somente será validada após a confirmação do recebimento do crédito pela instituição financeira competente.

2.6. O **IUDS**, em nenhuma hipótese, processará qualquer registro de pagamento com data posterior ao dia conforme cronograma descrito no **Anexo III**. As solicitações de inscrições realizadas com pagamento após esta data não serão acatadas e serão indeferidas.

2.7. O candidato inscrito **não deverá enviar** cópia de documento de identidade, sendo de sua exclusiva responsabilidade a correção e a veracidade dos dados cadastrais informados no ato da inscrição, sob as penas da lei.

2.7.1 O candidato será responsável por qualquer erro, omissão, bem como pelas informações prestadas no formulário de inscrição *online*.

2.8. O **IUDS** e o **INSTITUTO DE PREVIDÊNCIA DO MUNICÍPIO DE JACAREÍ-IPMJ** não se responsabilizarão por solicitação de inscrição não recebida por motivos de ordem técnica dos computadores, falhas de comunicação, congestionamento das linhas de comunicação, vírus, bem como outros fatores de ordem técnica que impossibilitem a transferência de dados.

2.9. **Não serão aceitas inscrições via postal; fax; condicional; provisória ou fora do período da inscrição estabelecido neste edital; com pedidos de isenção do valor de inscrição; alteração de cargo ou devolução do valor de inscrição após o pagamento.**

2.10. O candidato poderá solicitar a isenção do valor da inscrição, verificar o **Capítulo III** deste Edital.

2.11. A efetivação da inscrição implica no conhecimento e aceitação integral de todo o estabelecido no presente Edital.

CAPÍTULO III –Da Isenção De Pagamento Da Taxa De Inscrição

3.1. **Amparo legal: Lei Municipal nº 6.221/2018:** ficará isento do pagamento da taxa de inscrição as pessoas devidamente cadastradas no registro brasileiro de doadores de medula óssea – REDOME.

3.2. A solicitação da Isenção da Taxa de Inscrição será concedida somente para os candidatos que se enquadram no item 3.1. A Isenção da Taxa de Inscrição é condicionado ao aceite ou não da solicitação.

3.3. Os candidatos que preencherem as condições para isenção estabelecidos nas legislações conforme item 3.1 deverão realizar a solicitação da Isenção da Taxa de Inscrição e enviar os documentos comprobatórios, dentro do prazo descrito no **Cronograma (Anexo III)**, obedecendo aos seguintes procedimentos:

3.3.1. No ato do preenchimento do formulário de inscrição o candidato deverá solicitar a isenção da taxa de inscrição, conforme disponibilidade no formulário de inscrição;

3.4. Só serão deferidas as inscrições dos candidatos solicitantes de isenção de taxa aqueles que enviarem documento comprobatório que ratifique seu nome junto ao cadastro no REDOME (carteirinha).

3.4.1. A documentação deverá ser digitalizada com tamanho de até 500 KB e em uma das seguintes extensões: “PDF” ou “PNG” ou “JPG” ou “JPEG”.

3.5. Não será concedida isenção do valor da taxa de inscrição ao candidato que deixar de solicitar a isenção e/ou não enviar os documentos comprobatórios nos termos indicados neste capítulo deste Edital.

3.6. Não será (ão) avaliado (s) documento (s) ilegível (is) e/ou com rasura (s) ou proveniente (s) de arquivo corrompido.

3.7. O resultado da análise da documentação para solicitação de isenção do pagamento da taxa de inscrição será divulgado conforme data estipulada no **Cronograma (Anexo III)**, no site iuds.org.br.

3.8. O candidato que desejar interpor recurso contra o indeferimento da solicitação, deverá fazê-lo através da “Área do Candidato” no site iuds.org.br.

3.9. O resultado do recurso contra o indeferimento da solicitação de isenção do valor de pagamento da taxa de inscrição será divulgado conforme data estipulada no **Cronograma (Anexo III)**.

3.10. O candidato com isenção concedida terá a inscrição automaticamente efetivada.

3.11. O candidato só poderá realizar **UMA** única solicitação de isenção. Será isenta, caso aceite dos documentos enviados, **somente a última inscrição realizada**.

3.12. O candidato que tiver a solicitação de isenção indeferida e desejar participar do certame deverá acessar novamente o site iuds.org.br, imprimir a 2ª via do boleto com valor da taxa de inscrição e efetuar o pagamento até o último dia, conforme data estipulada no **Cronograma (Anexo III)**.

3.13. Não será aceita a solicitação de Isenção da Taxa de Inscrição via fax, correio eletrônico ou correios.

3.14. Declaração ou documentação falsa sujeitará o candidato às sanções previstas em lei, aplicando-se o disposto no parágrafo único do



art. 10 do Decreto nº 83.936, de 6 de setembro de 1979.

3.15. Constatada a irregularidade da inscrição, a inclusão do candidato como isento será automaticamente cancelada, considerados nulos todos os atos dela decorrentes, assegurado o contraditório e a ampla defesa.

CAPÍTULO IV – Do Deferimento da Inscrição

4.1. Será divulgada lista preliminar de inscritos no site iuds.org.br, conforme cronograma descrito no **Anexo III**.

4.2. O candidato terá acesso ao status de inscrição, diretamente pelo site iuds.org.br, acessando a **Área do Candidato com seu CPF e SENHA**.

4.3. É de responsabilidade do candidato acompanhar e confirmar sua inscrição face a homologação das inscrições, conforme a data do estipulada no item 4.1. Caso sua inscrição não tenha sido deferida ou processada, o mesmo não poderá prestar provas, podendo interpor pedido de deferimento (regularização) da inscrição nos dias conforme cronograma descrito no **Anexo III** através do **IUDS** no site iuds.org.br, **acessando a Área do Candidato**.

4.4. Serão indeferidos sumariamente os recursos protocolados fora do prazo do **item 4.3** deste Edital.

4.5. Se mantido o indeferimento ou o não processamento, o candidato será eliminado do Concurso Público, não assistindo direito à devolução do valor da inscrição.

4.6. Os recursos julgados serão divulgados no site iuds.org.br, **acessando a Área do Candidato**.

4.7. Considera-se indeferida a inscrição do candidato que:

- a)** não recolher o valor da inscrição;
- b)** prestar informações inverídicas quando do preenchimento da ficha de inscrição;
- c)** omitir dados ou preencher incorretamente a ficha de inscrição;
- d)** deixar campos de informação da inscrição em branco;
- e)** não interpor pedido de deferimento (regularização) da inscrição no prazo conforme cronograma descrito no **Anexo III** após a publicação da lista preliminar de inscritos.

4.8. O candidato que não entrar com recurso sobre o indeferimento da inscrição e seu nome não estiver na lista oficial dos inscritos **NÃO** poderá realizar a prova, não assistindo direito à devolução do valor.

CAPÍTULO V – Das Disposições Gerais sobre a Inscrição no Concurso Público

5.1. Antes de efetuar a inscrição, o candidato deverá conhecer e concordar tacitamente com as disposições e exigências deste edital.

5.2. É vedada a inscrição condicional, fora do prazo de inscrições, via postal, via fax e (ou) via correio eletrônico.

5.3. Para efetuar a inscrição, é imprescindível o número de Cadastro de Pessoa Física (CPF) do candidato.

5.4. O candidato que não possuir CPF deverá solicitá-lo nos postos credenciados, localizados em qualquer agência do Banco do Brasil, da Caixa Econômica Federal e dos Correios, ou na Receita Federal, em tempo hábil, isto é, de forma que consiga obter o respectivo número antes do término do período de inscrição.

5.5. Terá sua inscrição cancelada e será automaticamente eliminado do Concurso Público o candidato que utilizar o CPF de terceiros.

5.6. Não serão aceitos pedidos de alterações de cargo ou suas opções após a efetivação da inscrição (pagamento do boleto), mesmo que o período de inscrições não tenha terminado.

5.7. As informações prestadas na solicitação de inscrição serão de inteira responsabilidade do candidato, dispondo o **IUDS** do direito de excluir do certame aquele que não preencher o formulário de forma completa e correta.

5.8. O candidato deverá obrigatoriamente preencher de forma completa todos os campos, especialmente referente a nome, endereço, telefone e e-mail, bem como deverá informar o CEP correspondente à sua residência. No prazo de validade do Concurso Público o candidato deverá manter o endereço, telefone e e-mail atualizado junto ao Departamento de Recursos Humanos do INSTITUTO DE PREVIDÊNCIA DO MUNICÍPIO DE JACAREÍ-IPMJ.

5.9. É vedada a transferência para terceiros do valor pago da inscrição.

5.10. Não haverá devolução de importância paga, seja qual for o motivo alegado, ainda que efetuada a mais ou em duplicidade.

5.11. A devolução da importância paga somente ocorrerá se o Concurso Público não se realizar.

5.12. Às candidatas em período de amamentação fica assegurado o direito de amamentar seus filhos de até 6 (seis) meses de idade durante a realização de provas ou de etapas avaliatórias deste Concurso Público. Para obter esta condição, a candidata durante o período de inscrição, deverá solicitar a condição especial no momento do preenchimento da ficha de inscrição, em 'Condições Especiais para Prova', selecionar a opção 'Lactante' e enviar a certidão de nascimento do filho (a) através do site iuds.org.br

5.12.1. No dia da realização da prova a candidata deverá levar um acompanhante com maioridade legal que ficará em sala reservada e que será responsável pela guarda da criança, o acompanhante que ficará responsável pela criança, também deverá permanecer no local designado pela coordenação, e se submeterá a todas as normas constantes deste edital, inclusive no tocante ao uso de equipamento eletrônico e celular.

5.12.2. O tempo despendido na amamentação será compensado durante a realização da prova, em igual período, cujo filho tiver até 6 (seis) meses de idade no dia da realização de prova ou de etapa avaliatória de concurso público.

CAPÍTULO VI – Da Inscrição para Pessoas com Deficiência

6.1 Em conformidade com o Artigo 37, VIII da C.F e Artigo 151 parágrafo 2º da L. O. M. ficam reservadas às pessoas com deficiência, 5% (cinco por cento) das vagas oferecidas para o referido cargo, a serem preenchidas da seguinte forma: Para cada 20 (vinte) vagas preenchidas por candidatos não deficientes, 01 (uma) será preenchida por candidato com deficiência.

6.1.1. Na aplicação deste percentual serão desconsideradas as partes decimais inferiores a 0,5 (*cinco décimos*) e arredondadas aquelas iguais ou superiores a tal valor.

6.1.2. O candidato com deficiência, resguardadas as condições especiais previstas na legislação própria, participará da Seleção em igualdade de condições com os demais candidatos no que se refere às provas aplicadas, ao conteúdo das mesmas, à avaliação e aos critérios de aprovação, ao horário e local de aplicação das provas e à nota mínima exigida para todos os demais candidatos.

6.1.3. O candidato que estiver certificado pela Previdência Social com reabilitação profissional, deverá inscrever-se ao cargo para o qual está autorizado a exercer atividade laboral pelo INSS, registrando-se que é reabilitado e deve desconsiderar outra habilitação/escolaridade, mesmo que as tenha, para outros cargos do Concurso Público.

6.2. Para concorrer às vagas destinadas aos candidatos com deficiência, o candidato deverá indicar obrigatoriamente no formulário de inscrição, em "Vaga Especial (Cota)" clicar no botão "Solicitar" bem como deverá anexar a documentação necessária no site do IUDS iuds.org.br, até o último dia estabelecido para a realização das inscrições, conforme cronograma descrito no **Anexo III**, os seguintes documentos:

a) Laudo Médico original, emitido nos últimos 12 (doze) meses, atestando o nome, a espécie e o grau ou nível de deficiência, com expressa referência ao código correspondente da Classificação Internacional de Doença - CID, bem como da provável causa da deficiência de que são portadores, além dos dados completos do médico responsável e o devido registro no conselho (CRM).



6.2.1. O pedido de condição ou prova especial deverá ser feito no momento do preenchimento do formulário de inscrição, no site do **IUDS**, sendo que será examinado para verificação das possibilidades operacionais de atendimento, obedecendo a critérios de viabilidade e de razoabilidade.

6.2.2. Serão indeferidas as inscrições na condição especial de pessoa com deficiência dos candidatos que não encaminharem no ato da inscrição o respectivo laudo médico, nas mesmas condições da alínea "a" do item **6.2**.

6.3. O laudo médico, original, terá validade somente para este Concurso Público, e não será fornecida cópia desse laudo.

6.4. O candidato com deficiência poderá requerer, no ato de inscrição, tratamento diferenciado para os dias de aplicação de prova, indicando as condições de que necessita para a sua realização, conforme previsto no artigo 40, parágrafos 1º e 2º, do Decreto nº 3.298, de 20 de dezembro de 1999, publicado no *Diário Oficial da União* de 21 de dezembro de 1999 e alterado pelo Decreto nº 5.296, de 2 de dezembro de 2004, publicado no *Diário Oficial da União* de 3 de dezembro de 2004.

6.5. O candidato que, no ato de inscrição, declarar-se Pessoa com Deficiência, se aprovado e classificado no certame, terá seu nome publicado em lista à parte e figurará também na lista de classificação geral.

6.6. O candidato que se declarar Pessoa com Deficiência, caso aprovado e classificado no certame, será convocado para submeter-se à perícia médica promovida pela Junta Médica designada pelo Município de Jacareí, que verificará sua qualificação como Pessoa com Deficiência, o grau da deficiência e a capacidade para o exercício do respectivo cargo e que terá decisão determinativa sobre a qualificação, nos termos do Decreto nº 3.298, de 20 de dezembro de 1999, publicado no *Diário Oficial da União* de 21 de dezembro de 1999 e alterado pelo Decreto nº 5.296, de 2 de dezembro de 2004, publicado no *Diário Oficial da União* de 3 de dezembro de 2004, quando da chamada para contratação.

6.7. O candidato mencionado no **item 6.6** deste edital deverá comparecer à junta médica munido de laudo médico original ou de cópia autenticada do laudo que ateste a espécie e o grau ou o nível de deficiência, com expressa referência ao código correspondente do CID, conforme especificado no Decreto nº 3.298, de 20 de dezembro de 1999, publicado no *Diário Oficial da União* de 21 de dezembro de 1999 e alterado pelo Decreto nº 5.296, de 2 de dezembro de 2004, publicado no *Diário Oficial da União* de 3 de dezembro de 2004, bem como a provável causa da deficiência.

6.8. A inobservância do disposto nos **itens 6.2 a 6.7** deste edital ou o não comparecimento ou a reprovação na junta médica acarretará a perda do direito às vagas reservadas para as pessoas com deficiência.

6.9. A conclusão da junta médica referida no **item 6.7** deste edital acerca da incapacidade do candidato para o adequado exercício das atribuições do cargo elimina o candidato da lista em separado, do Concurso Público.

6.10. Quando a junta médica concluir pela inaptidão do candidato, havendo recurso, constituir-se-á junta pericial para nova inspeção, da qual poderá participar profissional indicado pelo candidato.

6.11. A indicação de profissional pelo interessado deverá ser feita no prazo de **3 (três) dias úteis**, contados a partir da data de ciência do laudo referido no **item 6.9**.

6.12. A junta pericial deverá apresentar o laudo conclusivo no prazo de **05 (cinco) dias úteis** contados, a partir da data de realização do novo exame.

6.13. Não caberá qualquer recurso da decisão proferida pela junta médica referenciada no item anterior.

6.14. A compatibilidade entre as atribuições do cargo e a deficiência apresentada pelo candidato será avaliada durante o período de estágio probatório.

6.15. O candidato que não for considerado APTO para o exercício das atribuições do cargo pela junta pericial como Pessoa com Deficiência, nos termos do art. 4º do Decreto Federal nº 3.298, de 20/12/1999, alterado

pelo Decreto Federal nº 5.296, de 02/12/2004 será desclassificado do Concurso Público.

6.16. As vagas definidas no Quadro de Cargos deste edital que não forem providas por falta de candidatos portadores de deficiência ou por reprovação na seleção ou na junta médica serão preenchidas pelos demais candidatos, observada a ordem geral de classificação.

CAPÍTULO VII – Da Divulgação

7.1. A divulgação oficial do inteiro teor deste Edital e os demais aditivos se houver relativos às informações referentes às etapas deste Concurso Público serão publicados nos sites iuds.org.br e www.ipmj.sp.gov.br

7.2. É de responsabilidade exclusiva de cada candidato o acompanhamento integral das etapas deste Concurso Público através dos meios de divulgação citados.

7.3. O Edital do Concurso Público, Homologação das Inscrições, Convocação para realização de Provas, Pontuação da Prova Objetiva e demais atos serão publicados única e exclusivamente nos sites iuds.org.br e www.ipmj.sp.gov.br, em datas próprias contidas neste Edital e em Editais posteriormente publicados, seguindo uma sequência cronológica.

CAPÍTULO VIII – Da Convocação para as Provas

8.1. A realização da prova objetiva está prevista conforme cronograma descrito no **ANEXO III** deste Edital, no Município de Jacareí/SP, para todos os cargos deste Edital. Poderá, contudo, haver mudanças na data prevista, dependendo do número de inscritos e da disponibilidade de locais para a realização das provas.

8.2. Data, horário e local da realização da prova objetiva serão divulgados oportunamente, única e exclusivamente por **EDITAL DE CONVOCAÇÃO**, pelo seguinte meio:

a) Pela internet no endereço iuds.org.br

8.3. Ao candidato só será permitida a realização da prova na data, no local e horários constantes no Edital de Convocação, a ser divulgado e publicado na forma do **ITEM 8.2**.

8.4. Não haverá convocação por e-mail, via correio ou por qualquer outro meio não previsto neste Edital.

8.5. O candidato deverá comparecer ao local designado para a realização da prova objetiva com antecedência mínima de 30 (trinta) minutos munido, **OBRIGATORIAMENTE**, de:

a) Caneta de tinta azul ou preta indelével, lápis preto e borracha;

b) Comprovante de inscrição (boleto acompanhado do respectivo comprovante de pagamento);

c) Documento físico original de IDENTIDADE (com foto e dentro do prazo de validade). Não serão aceitos protocolos de documentos ou boletins de ocorrência.

CAPÍTULO IX – Das Provas

9.1. DA PROVA OBJETIVA para os cargos de **ASSISTENTE SOCIAL, COMPRADOR e CONTADOR**:

9.1.1. Fase única – Eliminatória com nota de corte - Classificação com a maior nota em primeiro lugar.

9.1.2. O Concurso constará de prova objetiva para todos os cargos, de caráter eliminatório e classificatório, com questões de múltipla escolha, visando à capacitação para o cargo.

9.1.3. As Provas objetivas serão avaliadas na escala de 0 (zero) a 100 (cem) pontos, constando de 40 (quarenta) questões, em forma de testes, de múltipla escolha, com 04 alternativas cada uma, onde apenas uma alternativa é correta, valendo 2,5 (dois pontos e meio) cada questão assinalada corretamente, estando habilitados os candidatos que obtiverem no mínimo 20 (vinte) acertos totalizando 50 (cinquenta) pontos.

9.1.4. A duração das Provas objetivas será de 04 (quatro) horas. Iniciadas as Provas, nenhum candidato poderá se retirar da sala antes de completada 01 (uma) hora do início da prova objetiva, exceto quando



acompanhado de um fiscal.

9.1.5. Após o término do prazo previsto para a duração da prova, não será concedido tempo adicional para o candidato continuar.

9.2. DA PROVA DE TÍTULOS para os cargos de **ASSISTENTE SOCIAL e CONTADOR**:

9.2.1. Fase única – **ASSISTENTE SOCIAL e CONTADOR**: Classificatória.

9.3. Será de responsabilidade exclusiva do candidato a identificação correta de seu local de realização das provas e o comparecimento no horário determinado. O atraso, ausência ou presença em local errôneo para participação das provas elimina o candidato do Concurso Público.

9.4. A Prova Objetiva será realizada em locais apropriados, na cidade de Jacareí, Estado de São Paulo.

9.4.1. Caso o número de candidatos inscritos exceda a oferta de lugares adequados existentes nas escolas localizadas no Município de Jacareí, o IUDS reserva-se o direito de alocá-los em cidades próximas, não assumindo, entretanto, qualquer responsabilidade quanto aos custos dos candidatos.

9.5. Será vedada a execução das provas fora do local designado para sua realização.

9.6. O horário de início das Provas será definido dentro de cada sala de aplicação, observado o tempo de duração estabelecido para cada uma das fases.

9.7. O candidato deverá comparecer ao local designado para as provas com antecedência mínima de 30 (trinta) minutos antes da abertura dos portões, munido de:

- a) documento de identidade original com foto, devendo estar em perfeitas condições, de forma a permitir a identificação do candidato com clareza;
- b) caneta esferográfica de tubo transparente de tinta azul ou preta;
- c) comprovante de inscrição.

9.7.1. Somente será permitido o uso de caneta azul ou preta, lápis preto e borracha para rascunhos.

9.7.2. Não será permitido o ingresso de candidatos, em hipótese alguma, no estabelecimento de realização de provas, após o fechamento dos portões.

9.8. São considerados documentos de identidade as carteiras e/ou cédulas de identidade expedidas pelas Secretarias de Segurança, Forças Armadas, Ministério das Relações Exteriores e pela Polícia Militar; passaporte brasileiro; Identidade para Estrangeiros; Carteiras Profissionais expedidas por órgãos ou Conselhos de Classe que, por Lei Federal, valem como documento de identidade, Carteira do Trabalho, bem como a Carteira Nacional de Habitação (com fotografia na forma da Lei nº 9.503/97).

9.9. Não serão aceitos como documentos de identidade: certidões de nascimento, títulos eleitorais, carteiras de motorista (modelo antigo e/ou digital), carteiras de estudante, carteiras funcionais, sem valor de identidade, nem documentos ilegíveis, não identificáveis ou danificados.

9.10. O protocolo de inscrição não terá validade como documento de identidade.

9.11. Não serão aceitos protocolos **nem cópias dos documentos citados**, ainda que autenticados, ou quaisquer outros documentos diferentes dos acima definidos.

9.12. Os documentos apresentados deverão estar em perfeitas condições, de forma a permitir a identificação do candidato com clareza.

9.13. Caso o candidato esteja impossibilitado de apresentar documento de identidade original, por motivo de perda, roubo ou furto, deverá apresentar documento que ateste o registro da ocorrência em órgão policial, expedido há, no máximo, 30 (trinta) dias. O candidato será submetido à identificação especial, compreendendo coleta de dados e de assinaturas.

9.14. A identificação especial será exigida, também, ao candidato cujo documento de identificação apresente dúvidas referentes à fisionomia ou à assinatura do portador.

9.15. Durante a aplicação das provas, **O CANDIDATO NÃO PODERÁ**, sob pena de eliminação, realizar qualquer espécie de consulta ou comunicar-se com outros candidatos. Também não poderá portar armas de qualquer espécie, livros, manuais, impressos, anotações e quaisquer dispositivos eletrônicos, tais como: máquinas calculadoras, agendas eletrônicas ou similares, telefones celulares, smartphones, tablets, ipods®, pen drives, mp3 ou similar, gravadores, relógios de qualquer espécie, alarmes, fones de ouvido ou qualquer transmissor, gravador ou receptor de dados, imagens, vídeos e mensagens. Utilizar óculos escuros e artigos de chapelaria, tais como: boné, chapéu, viseira, gorro ou similares.

9.16. Recomenda-se que o candidato, no dia da prova, **NÃO LEVE** nenhum dos objetos relacionados no **item 9.15**.

9.17. Antes de ingressar na sala de provas, o candidato deverá guardar, desligados, em embalagem porta-objetos fornecidos pelo aplicador, telefone celular, quaisquer outros equipamentos eletrônicos e outros objetos, sob pena de eliminação do Concurso Público. A embalagem porta-objetos deverá ser lacrada antes de ingressar na sala de provas. A embalagem porta-objetos deverá ser necessariamente mantida embaixo da carteira durante a realização das provas. O **IUDS** não se responsabiliza pela guarda, perda, extravio ou dano, durante a realização das provas, dos objetos levados pelos candidatos. **Ao concluir a prova e deixar a sala, o candidato deverá manter desligado o celular até a saída do prédio.**

9.18. Não haverá segunda chamada, seja qual for o motivo alegado para justificar o atraso ou a ausência do candidato.

9.19. Não será permitida a permanência de qualquer acompanhante nas dependências do local de realização das provas, exceto no caso de amamentação, podendo ocasionar inclusive a não participação do candidato no Concurso Público. Após o término das provas os candidatos não poderão permanecer nas dependências do prédio.

9.20. Poderá ser admitido o ingresso de candidato que não esteja portando o comprovante de inscrição no local de realização das Provas, apenas quando o seu nome constar devidamente na relação de candidatos afixada na entrada do local de Provas. Nestes casos, o candidato deverá apresentar, obrigatoriamente, um documento de identificação. Sem a apresentação do documento de identificação o candidato não poderá realizar sua prova mesmo que seu nome conste na relação oficial de inscritos no Concurso Público e apresente o comprovante de inscrição.

9.21. Para o fechamento dos portões o IUDS convocará até 02 (dois) candidatos que irão testemunhar o fechamento dos portões.

CAPÍTULO X – Da Prova Objetiva

10.1. A Prova Objetiva será constituída da forma que segue:

a) Para os cargos de **ASSISTENTE SOCIAL, COMPRADOR e CONTADOR**:

- 10 questões de LÍNGUA PORTUGUESA;
- 10 questões de RACIOCÍNIO LÓGICO;
- 10 questões de CONHECIMENTOS GERAIS;
- 10 questões de CONHECIMENTOS ESPECÍFICOS.

10.2. Serão considerados classificados os candidatos que obtiverem no mínimo 20 (vinte) acertos totalizando 50 (cinquenta pontos) pontos da prova objetiva.

10.2.1. O candidato que não obtiver o número mínimo de pontos exigidos neste Edital estará automaticamente eliminado do concurso.

10.3. A prova objetiva será corrigida por meio de processamento eletrônico.

10.4. O candidato só poderá retirar-se definitivamente do recinto de



realização da prova após 01 (uma) hora contada do seu efetivo início.

10.5. O candidato só poderá levar o seu caderno de questões transcorrida 01 (uma) hora do início da prova objetiva.

10.6. O caderno de questões não será publicado na Internet, em hipótese alguma.

10.7. O caderno de questões é o espaço no qual o candidato poderá desenvolver todas as técnicas para chegar à resposta adequada, permitindo-se o rabisco e a rasura em qualquer folha, **EXCETO na FOLHA DE RESPOSTAS.**

10.8. Em nenhuma hipótese será considerado para correção e respectiva pontuação, o caderno de questões.

10.9. O candidato deverá assinalar as respostas das questões objetivas na folha de respostas, preenchendo os alvéolos, com caneta esferográfica de tinta preta ou azul. O preenchimento da folha de respostas, único documento válido para a correção da prova objetiva, será de inteira responsabilidade do candidato, que deverá proceder em conformidade com as instruções especificadas, contidas na capa do caderno de prova e na folha de respostas.

10.10.01. Não serão computadas as questões em branco ou assinaladas a lápis, as questões com duas ou mais alternativas assinaladas e as questões rasuradas. Não deverá ser feita nenhuma marca fora do campo reservado às respostas ou à assinatura, pois qualquer marca poderá ser lida incorretamente pelo sistema de correção, acarretando anulação parcial ou integral da prova daquele candidato.

10.10.02. Os pontos correspondentes às questões porventura anuladas serão atribuídos a todos os candidatos, independente da formulação de recursos.

10.11. Em hipótese alguma, haverá substituição da folha de resposta por erro do candidato.

10.12. Os prejuízos advindos de marcações feitas incorretamente na folha de respostas serão de inteira responsabilidade do candidato.

10.13. Não serão computadas questões não respondidas, nem questões que contenham mais de uma resposta (mesmo que uma delas esteja correta), emenda ou rasura, ainda que legível.

10.14. Não será permitido que as marcações na folha de respostas sejam feitas por outras pessoas, salvo em caso de candidato que tenha solicitado atendimento especial para esse fim. Nesse caso, se necessário, o candidato será acompanhado por um fiscal do **IUDS** devidamente treinado.

10.15. Qualquer problema de impressão ou o recebimento do caderno de questão correspondente a função diferente do qual se candidatou, o candidato deverá solicitar a troca imediata do caderno de questões ao fiscal de sala.

10.16. Não será permitido recurso posterior contra problemas de impressão e/ou realização de prova referente ao Cargo diferente do qual se candidatou caso não tenha detectado e informado o fato no dia da realização da prova.

10.17. Os três últimos candidatos deverão permanecer na sala de prova e somente poderão sair juntos do recinto, após a aposição em Ata de suas respectivas assinaturas.

10.18. Será automaticamente excluído do Concurso Público o candidato que:

- a) apresentar-se após o fechamento dos portões ou fora dos locais predeterminados;
- b) não apresentar o documento de identidade exigido;
- c) não comparecer à prova, seja qual for o motivo alegado;
- d) ausentar-se da sala de prova sem o acompanhamento do fiscal;
- e) for surpreendido em comunicação com outro candidato ou terceiros, verbalmente, por escrito ou por qualquer outro meio de comunicação, sobre a prova que estiver sendo realizada, ou estiver utilizando livros, notas, impressos não permitidos e calculadoras;

f) estiver portando durante as provas qualquer tipo de equipamento eletrônico de comunicação;

g) lançar mão de meios ilícitos para executar as provas, seja qual for;

h) não devolver a folha de respostas;

i) perturbar, de qualquer modo, a ordem dos trabalhos ou ser descortês com qualquer dos examinadores, executores e seus auxiliares ou autoridades presentes.

j) fizer anotação de informações relativas às suas respostas em qualquer outro meio que não o permitido neste Edital;

k) não permitir a coleta de sua assinatura; e

l) estiver portando armas e se recusar ao que estabelece o Edital.

10.19. No dia de realização da prova não serão fornecidas por qualquer membro da equipe de aplicação destas e/ou pelas autoridades presentes, informações referentes ao seu conteúdo e/ou aos critérios de avaliação e de classificação.

10.20. Não será permitida vista de prova, salvo se, e quando houver solicitação Judicial.

10.21. O IUDS, bem como o INSTITUTO DE PREVIDÊNCIA DO MUNICÍPIO DE JACAREÍ-IPMJ não se responsabilizam por quaisquer cursos, textos, apostilas e outras publicações referentes ao Concurso Público.

CAPÍTULO XI – Da Prova de Títulos

11.1. Participarão da prova de títulos os candidatos habilitados na etapa da prova objetiva, apenas para os cargos de **ASSISTENTE SOCIAL e CONTADOR.**

11.2. Os Títulos deverão ser anexados e enviados através do site do IUDS nos dias correlatos ao Anexo III (cronograma). O candidato irá acessar o site do IUDS www.iuds.org.br, informando seu CPF e senha na Área do candidato, acessando em seguida "Prova de Títulos".

11.3. Serão avaliados os títulos dos candidatos aprovados na Prova Objetiva, conforme critérios de aprovação citados nesse Edital, e o seu julgamento obedecerá aos seguintes critérios de pontuação:

TÍTULOS	COMPROVANTES	VALOR UNITÁRIO	QTDE MÁXIMA	VALOR MÁXIMO
Pós - graduação Lato Sensu na área afim; carga mínima de 360 horas.	Certificado ou declaração de conclusão de curso, acompanhados do respectivo histórico escolar	1	3	3
Pós-graduação em nível de mestrado na área afim.	Diploma devidamente registrado no MEC ou ata de defesa ou certificado/declaração de conclusão de curso acompanhado do respectivo histórico escolar.	3	1	3
Pós-graduação em nível de Doutorado na área afim.	Diploma devidamente registrado no MEC ou ata de defesa ou certificado/declaração de conclusão de curso acompanhado do respectivo histórico escolar.	4	1	4

11.4. Não serão aceitos os títulos enviados em data diferente daquela estipulada no Anexo III (cronograma).

11.5. A Prova de Títulos será somente classificatória e o candidato que deixar de entregar seus títulos, apenas não terá somados os pontos correspondentes a essa etapa, mas não ficará eliminado do Concurso Público

11.6. A entrega dos documentos referentes aos títulos, não implica necessariamente que a pontuação postulada seja concedida, sendo que os documentos serão analisados pelo IUDS de acordo com as normas estabelecidas neste edital, sendo atribuído, no máximo 10,0 (dez) pontos, desprezando-se os pontos que excederem a este limite.

11.7. Os títulos serão anexados no site do IUDS pelo próprio candidato, através de documentação original.

11.4. Os títulos originais serão também verificados no ato da contratação, sendo que, constatada qualquer irregularidade, falsificação ou a não apresentação do original, o candidato será excluído deste Processo Seletivo, não tendo direito a assumir a vaga.

11.5. Outras informações sobre a Prova de Títulos:



- a) Títulos de formação de nível médio não serão pontuados;
- b) Não serão contados pontos para diplomas usados como requisito para o desempenho da função (pré-requisito), somente será contado a Pedagogia se o candidato tiver o diploma do Normal Superior;
- c) A duração mínima de 360 horas e/ou 180 horas e/ou 30 horas deverá constar em apenas um documento, não podendo ser somados vários documentos para atingir esse mínimo, da mesma forma, um título de 120 horas é contado como 1 de 30 horas e não como 4 de 30 horas;
- d) Títulos sem conteúdo especificado não serão pontuados, caso não se possa aferir a relação com a Função ou sua duração;
- e) Os títulos serão apresentados na forma de diplomas ou certificados. Somente serão considerados válidos os emitidos por estabelecimentos e instituições de ensino regularizadas perante os órgãos e entidades oficiais de ensino;
- f) Não serão pontuados títulos relativos a estágios ou monitorias, bem como participação em cursos, simpósios, congressos, etc. como docente, palestrante ou organizador;
- g) Os comprovantes de conclusão de Cursos deverão ser expedidos por instituição oficial ou reconhecida;
- h) Os títulos e certificados acadêmicos devem estar devidamente registrados;
- i) Não serão aceitos títulos obtidos com data de matrícula posterior a data da primeira publicação deste Edital no jornal oficial do município, para essa verificação, nos títulos deverão constar a data de início do curso, caso contrário será considerada a data de expedição do documento;
- j) Caso o candidato tenha concluído o curso, mas ainda não esteja de posse do Diploma, serão aceitas Certidões ou Declarações de conclusão, assinadas por representante legal da Instituição de Ensino e com firma reconhecida em cartório;
- k) Deverá ser anexado apenas uma única cópia de cada título apresentado, a qual não será devolvida em hipótese alguma;
- l) Os documentos, em língua estrangeira, de cursos realizados ou proficiência em idioma estrangeiro, somente serão considerados quando traduzidos para a Língua Portuguesa, por tradutor juramentado e revalidados por instituição brasileira.

CAPÍTULO XII – Da Classificação Final

12.1. Os candidatos serão classificados por ordem decrescente no valor da nota final, em lista de classificação por opção de cargo.

12.2. DA PONTUAÇÃO FINAL

12.2.1. A pontuação final será obtida com a soma da pontuação obtida na Prova Objetiva mais a pontuação na Prova de Títulos.

12.3. Na classificação final entre candidatos com igual número de pontos, serão fatores de desempate a seguinte ordem:

- a) Idade igual ou superior a 60 (sessenta) anos, nos termos da Lei Federal nº. 10.741/2003, sendo que será dada a preferência ao de idade mais elevada;
- b) Maior número de acertos nas questões de Conhecimentos Específicos;
- c) Maior número de acertos nas questões de Língua Portuguesa;
- d) Maior número de acertos nas questões de Conhecimentos Gerais;
- e) Maior Idade.

12.4. O resultado do Concurso Público estará disponível para consulta nos órgãos de divulgação mencionados no **Capítulo VII**, deste Edital e caberá recurso nos termos do **Capítulo XIV – Dos Recursos**, deste Edital.

12.5. Após o julgamento dos recursos interpostos, será publicada lista de Classificação Final, não cabendo mais recursos.

12.6. Serão publicados nos órgãos de divulgação mencionados no **Capítulo VII** apenas os resultados dos candidatos aprovados no Concurso Público.

CAPÍTULO XIII – Dos Recursos

13.1. Serão disponibilizados os seguintes itens para interposição de recurso:

- a) Recurso Contra O Indeferimento Do Pedido De Isenção;

- b) Recurso Contra O Indeferimento Das Inscrições
c) Recurso Contra O Gabarito Preliminar;
d) Recurso Contra A Pontuação da Prova Objetiva;
e) Recurso Contra A Pontuação da Prova de Títulos; e
f) Recurso Contra O Resultado Final.

13.2. O prazo para interposição de recursos será de 05 (cinco) dias úteis, contados da publicação dos respectivos atos mencionados no item **13.1**, tendo como termo inicial o dia seguinte ao da publicação dos referidos atos.

13.3. O candidato interessado em interpor recurso quanto a qualquer uma das fases estabelecidas no ITEM 13.1 deverá proceder da seguinte maneira:

- a) Acessar o site iuds.org.br;
b) Clicar sobre o Concurso 01/2022– INSTITUTO DE PREVIDÊNCIA DO MUNICÍPIO DE JACAREÍ-IPMJ;
c) Localizar o botão “RECURSO” (somente estará visível dentro do prazo disponível para recurso);
d) Preencher corretamente os campos do formulário correspondente ao tipo de recurso.

13.4. Os recursos que forem apresentados deverão obedecer rigorosamente aos preceitos que seguem e serão dirigidos à apreciação do **IUDS**, empresa designada para realização do Concurso Público.

13.4.1. O recurso deverá ter argumentação lógica e consistente, caso contrário será indeferido.

13.4.2. Recursos inconsistentes e/ou fora das especificações estabelecidas neste edital serão indeferidos.

13.5. Não serão conhecidos os recursos que não contemham os fundamentos do pedido, inclusive os pedidos de simples revisão da prova ou nota, que serão indeferidos sem julgamento de mérito.

13.6. Não serão aceitos recursos que:

- a) Estejam em desacordo com este edital.
b) Estejam fora do prazo estabelecido para cada etapa.
c) **Não apresentem fundamentação lógica e consistente.**
d) Encaminhados via postal, fax ou meio eletrônico (e-mail).
e) Apresentem argumentação IDÉNTICA a outro recurso recebido anteriormente.

13.6. Em caso de questões que sejam anuladas, essas serão consideradas como respondidas corretamente por todos os candidatos, independente de terem recorrido.

13.7. Se houver alguma alteração de gabarito, por força de impugnações, todas as provas serão corrigidas de acordo com a alteração.

13.8. Os recursos julgados e homologados serão disponibilizados apenas no site iuds.org.br devendo o candidato recorrente tomar conhecimento das decisões, não lhe sendo enviado individualmente o teor das mesmas.

13.9. Em hipótese alguma haverá vista de Provas; revisão de recursos e recurso do recurso.

13.10. A interposição dos recursos não obsta o regular andamento do **Cronograma (Anexo III)** do Concurso Público.

13.11. Se do exame de recurso resultar anulação de questão ou de item de questão ou alteração de Gabarito, a pontuação correspondente a essa questão será atribuída a todos os candidatos, independentemente de terem recorrido, ficando desde já estabelecido que:

- a) O candidato que acertar uma questão que posteriormente venha a ser anulada permanecerá com o ponto já conquistado pelo acerto da questão;
b) O candidato que acertar uma questão e, posteriormente, esta tenha seu gabarito alterado, perderá o ponto conquistado anteriormente pelo acerto da questão, passando a valer como oficial o novo Gabarito publicado.

13.12. Após o julgamento dos recursos serão divulgadas as eventuais alterações ocorridas, podendo eventualmente vir a ser alterado o



resultado da prova.

CAPÍTULO XIV – Dos Requisitos e Condições para a Admissão nos Cargos

14.1. Dos requisitos e condições para admissão nos cargos:

- a) Ter sido classificado neste Concurso Público e considerado apto nos Exames Médicos Admissionais;
- b) Possuir, no ato da admissão, a escolaridade mínima exigida para o provimento do cargo, bem como os requisitos constantes no presente edital. Os documentos comprobatórios de escolaridade obtidos no exterior (certificados, diplomas, histórico escolar) poderão ser aceitos para fins de admissão somente se revalidados ou convalidados por autoridade educacional brasileira competente. Estes documentos, bem como quaisquer outros obtidos no exterior, deverão estar acompanhados de tradução pública e juramentada;
- c) Para Cargos de Ensino Superior, quando houver, no momento da admissão o candidato deverá comprovar a escolaridade exigida, sendo aceito no mínimo Certificado de Graduação com a data da colação de grau;
- d) Quando houver Cargos que exigem registro no respectivo Conselho de Classe, possuir, no ato da Admissão, documento de registro no respectivo Conselho de Classe;
- e) Ser brasileiro nato, naturalizado ou cidadão português a quem foi deferida igualdade nos termos do Decreto Federal nº 70.391/72 e do Decreto Federal nº 70.436/72;
- f) Estar em dia com o serviço militar, se do sexo masculino;
- g) Estar em dia com seus direitos políticos e obrigações eleitorais;
- h) Ter plena aptidão física e mental e não possuir deficiência física incompatível com os requisitos e atribuições para o pleno exercício do cargo, comprovada em inspeção realizada pela Medicina do Trabalho da Administração Pública;
- i) Submeter-se, por ocasião da Admissão, ao exame médico pré-admissional, de caráter eliminatório, a ser realizado pela Administração ou por sua ordem, para constatação de aptidão física e mental;
- j) Não ter sofrido nenhuma condenação em virtude de crime contra a Administração;
- k) Não registrar antecedentes criminais, impeditivos do exercício do Cargo Público, achando-se no pleno gozo de seus direitos civis e políticos;
- l) Ter idade mínima de 18 (dezoito) anos completos na data de Admissão e não ter completado 75 (setenta e cinco) anos, idade esta para aposentadoria compulsória dos servidores públicos;
- m) Apresentar no ato da Admissão declaração quanto ao exercício ou não de cargo ou função pública e sobre recebimento de provento decorrente de aposentadoria e pensão; e
- n) Não ter anteriormente, contrato de trabalho com o Poder Público rescindido por justa causa de ter sido demitido a bem do serviço público.

14.1.1. Os candidatos aprovados somente serão convocados por Ato do INSTITUTO DE PREVIDÊNCIA DO MUNICÍPIO DE JACAREÍ-IPMJ e de acordo com as necessidades e disponibilidades financeiras da Administração.

14.1.2. O candidato, no ato da admissão, não deverá estar incompatibilizado para nova admissão em novo cargo público. Não poderá estar exercendo cargo ou função pública, nos termos da Constituição Federal.

14.1.3. A não comprovação de qualquer dos requisitos exigidos, importará na exclusão do candidato do presente Concurso Público.

14.2. A convocação obedecerá à ordem rigorosa de classificação dos candidatos aprovados, observada a necessidade do Instituto de Previdência do Município de Jacareí e o limite fixado por lei.

14.2.1. O candidato deverá apresentar-se ao INSTITUTO DE PREVIDÊNCIA DO MUNICÍPIO DE JACAREÍ-IPMJ no prazo de até 05 (cinco) dias úteis, a contar da data da Publicação do Edital de Convocação, observadas as seguintes condições:

- a) apresentar-se munido de toda documentação exigida neste Edital. A não comprovação de qualquer um dos requisitos eliminará o candidato do Concurso Público;
- b) não será permitido ao candidato convocado para contratação no INSTITUTO DE PREVIDÊNCIA DO MUNICÍPIO DE JACAREÍ-IPMJ o adiamento da contratação.

14.3. A ausência do candidato no horário, dia e local de sua convocação o desclassificará da contratação, dando-se oportunidade ao candidato imediatamente seguinte a ordem de classificação do Concurso Público.

14.4. Não se permitirá o ingresso no INSTITUTO DE PREVIDÊNCIA DO MUNICÍPIO DE JACAREÍ-IPMJ de candidato que seja aposentado de emprego ou função exercido perante a União, Território, Estado, Distrito Federal ou Município, inclusive Forças Armadas, recebendo proventos do erário público, em virtude da vedação da acumulação com vencimentos e salários da ativa, nos termos do parágrafo 10, do artigo 37 da Constituição Federal, de 05/10/1988, ressalvadas as acumulações permitidas pelo inciso XVI, do mesmo disposto constitucional, os cargos eletivos e os cargos em comissão, declarados em lei de livre nomeação e exoneração.

14.5. A convocação do candidato para contratação é ato administrativo de análise de documentos, exames médicos e laboratoriais e pode ser suspensa através de respectivas justificativas, voltando o nome do candidato à classificação para futura convocação, não implicando responsabilidade em realizar a contratação, antes da aprovação da documentação, especialmente sobre a conduta particular do candidato com outros empregadores.

CAPÍTULO XV – Da Convocação e Contratação

15.1 A convocação para contratação dar-se-á através de publicação no "Boletim Oficial do Município de Jacareí" e pelo site da entidade e através de correspondência oficial registrada. O candidato convocado tem 5 (cinco) dias úteis contados da data de recebimento da correspondência e comparecer para demonstrar interesse a vaga, observada rigorosamente a ordem de classificação, o interesse público e o número de vagas dos cargos.

15.2 O candidato que não for notificado por correspondência por não localização tem 5 (cinco) dias úteis para demonstrar interesse a vaga, contados do último dia de publicação.

15.2.1. O candidato classificado se obriga a manter atualizado o endereço perante o Instituto de Previdência do Município de Jacareí.

15.3 Por ocasião da convocação que antecede a contratação/exercício, os candidatos classificados deverão apresentar documentos originais, acompanhados de uma cópia que comprovem os requisitos para provimento e que deram condições de inscrição, estabelecidos no presente Edital, bem como os demais documentos legais que lhe forem exigidos.

15.3.1. O Instituto de Previdência do Município de Jacareí poderá solicitar outros documentos que julgar necessários.

15.4. A qualquer tempo a contratação do candidato poderá ser anulada, caso venha a ser constatada a existência de exoneração a bem do serviço público ou demissão por justa causa, por processo administrativo ou judicial, relativamente a qualquer entidade ou órgão público, municipal, do Distrito Federal, estadual ou federal.

15.5. A aprovação no Concurso Público não significa imediata contratação do candidato aprovado, e só será efetivada segundo os critérios de conveniência e oportunidade no INSTITUTO DE PREVIDÊNCIA DO MUNICÍPIO DE JACAREÍ-IPMJ, dentro do prazo de validade da homologação.

15.6. Obedecida a ordem de classificação, para efeito de posse e exercício, fica o candidato convocado sujeito à aprovação em exame médico, elaborado por médico indicado pelo o Instituto de Previdência do Município de Jacareí, que avaliará sua capacidade física e mental no desempenho das tarefas pertinentes ao cargo a que concorre.

15.6.1. As decisões do Serviço Médico indicado pelo Instituto de Previdência do Município de Jacareí, de caráter eliminatório para efeito de contratação, são soberanas e delas não caberá qualquer recurso.

15.6.2. O candidato considerado INAPTO será desclassificado do Concurso Público.

15.7. Todos os cargos públicos constantes deste Edital serão atribuídos ao candidato aprovado que submeterá a avaliação e aprovação das



suas aptidões, conhecimentos, habilidades e ações durante o estágio probatório de 36 (trinta e seis) meses.

15.8. A denominação do cargo público deste Concurso Público pode, ao longo do tempo da sua vigência, ser alterada pela conveniência e necessidade do Serviço Público, respeitando as atribuições e natureza originais, que possam determinar que não houve/haverá desvio de função.

CAPÍTULO XVI – Das Disposições Finais

16.1. É de inteira responsabilidade do candidato acompanhar as publicações dos Editais, Comunicados e demais publicações referentes a este Concurso no site iuds.org.br e/ou demais meios indicados.

16.2. O INSTITUTO DE PREVIDÊNCIA DO MUNICÍPIO DE JACAREÍ-IPMJ e o IUDS se eximem das despesas com viagens, estadia, transporte ou outros custos pessoais do candidato em quaisquer das fases do Concurso Público.

16.3. Todos os cálculos de notas descritos neste edital serão realizados com uma casa decimal, arredondando-se para cima sempre que a segunda casa decimal for maior ou igual a cinco.

16.4. A inexistência das afirmativas e/ou irregularidades dos documentos apresentados, mesmo que verificadas a qualquer tempo, em especial na ocasião da contratação do candidato, acarretarão a nulidade da inscrição e desclassificação do candidato, com todas as suas decorrências, sem prejuízo de medidas de ordem administrativa, civil e criminal.

16.5. Os itens deste Edital poderão sofrer eventuais retificações, atualizações ou acréscimos enquanto não consumada a providência ou evento que lhe disser respeito, até a data da convocação dos candidatos para a prova correspondente, circunstância que será mencionada em edital ou aviso a ser publicado oficialmente.

16.6. Os casos omissos serão resolvidos conjuntamente entre a Comissão Organizadora do Concurso Público e o IUDS, no que se refere à realização deste Concurso Público.

16.7. Caberá à Presidência do Instituto de Previdência do Município de Jacareí a homologação dos resultados finais do Concurso Público.

16.8. O Concurso Público destina-se à contratação dos candidatos constantes da listagem definitiva, homologada, com a convocação individual, na medida da demanda e necessidade do INSTITUTO DE PREVIDÊNCIA DO MUNICÍPIO DE JACAREÍ-IPMJ, em caráter efetivo, cuja homologação terá vigência de 02 (dois anos), podendo ser prorrogado por igual período e, não garante a chamada de todos os aprovados constante da Listagem Definitiva do Concurso.

16.9. Não será fornecido ao candidato qualquer documento comprobatório de classificação neste Concurso Público, valendo, para este fim a homologação publicada na imprensa oficial.

16.10. O não atendimento, pelo candidato, das condições estabelecidas neste Edital, implicará sua eliminação do concurso, a qualquer tempo;

16.11. O Foro da Comarca do Município de Jacareí decidirá quaisquer ações judiciais interpostas com respeito ao presente Edital.

Para que chegue ao conhecimento de todos e ninguém possa alegar ignorância, é expedido o presente edital, que fica à disposição por afixação nos locais de costume do Instituto de Previdência do Município de Jacareí, pela Internet nos endereços iuds.org.br ou www.ipmj.sp.gov.br e ainda no Boletim Oficial do Município.

REGISTRE-SE. PUBLIQUE-SE E CUMPRE-SE

Jacareí, 07 de outubro de 2022.
ROSSANA VASQUES
Presidente do IPMJ

Ciente e de Acordo
EDER BORGES DE ALMEIDA VARELLA PINI
Presidente do

Instituto Universal de Desenvolvimento Social – IUDS

ANEXO I **CONTEÚDOS PROGRAMÁTICOS PARA AS PROVAS OBJETIVAS** **CONCURSO PÚBLICO 01/2022– INSTITUTO DE PREVIDÊNCIA DO** **MUNICÍPIO DE JACAREÍ-IPMJ**

NÍVEL MÉDIO: COMPRADOR

1) PORTUGUÊS:

Fonética; Fonologia; Pontuação; Acentuação Gráfica; Sílabas; Encontros Vocálicos e Consonantais; Ortofonía; Ortografia; Morfologia: Estrutura e Formação das Palavras; Substantivo: Flexão de Gênero, Número e Grau; Adjetivo: Flexão de Gênero, Número e Grau; Verbo: Conjugação; Artigo; Pronome: Classificação; Numeral; Advérbio; Preposição; Conjunção; Interjeição; Análise Sintática Da Oração e do Período; Regência: Verbal e Nominal; Concordância: Verbal e Nominal; Crase; Semântica; Emprego de Algumas Classes de Palavras; Figuras de Linguagem e Vícios de Linguagem; Interpretação de Texto. Bibliografia: Livros Didáticos Abrangendo Os Assuntos Citados - Nível Ensino Médio.

2) RACIOCÍNIO LÓGICO:

Raciocínio Lógico: Lógica e raciocínio lógico; Proposições e conectivos; Operações lógicas sobre proposições; Tabelas-verdade de proposições compostas; Equivalência lógica e implicação lógica; Argumentos; Sentenças abertas; Sequências e séries; Análise combinatória; Matrizes e determinantes; Estatística e probabilidades.

3) CONHECIMENTOS GERAIS:

Cultura Geral (Nacional e Internacional); História e Geografia do Brasil e do mundo; Atualidades Nacionais e Internacionais; Meio Ambiente. Bibliografia: Imprensa escrita, televisiva e internet; Livros Didáticos sobre História, Geografia, Estudos Sociais e Meio Ambiente.

4) CONHECIMENTOS ESPECÍFICOS:

COMPRADOR

Procedimentos gerais de compras e licitações públicas. Princípios e Definições. Os agentes públicos envolvidos nos procedimentos de compras e licitações e suas responsabilidades. Processo licitatório: da fase preparatória; das modalidades de licitação; dos critérios de julgamento. Compras. Disposições setoriais. Obras e serviços de engenharia. Serviços em Geral; Locação de Imóveis. Divulgação do edital de licitação. Apresentação de propostas e lances. Julgamento. Habilitação. Encerramento da licitação. Contratação direta. Inexigibilidade de licitação. Dispensa de licitação. Alienações. Procedimentos auxiliares. Credenciamento. Pré-qualificação. Procedimento de manifestação de interesse. Sistema de registro de preços. Registro Cadastral. Impugnações, pedidos de esclarecimento e recursos. Súmulas de Jurisprudência do Tribunal de Contas do Estado de São Paulo sobre compras e licitações. Lei 8.666/93 e Lei 14.133/2021.

NÍVEL SUPERIOR: ASSISTENTE SOCIAL e CONTADOR

1) PORTUGUÊS:

Fonética; Fonologia; Pontuação; Acentuação Gráfica; Sílabas; Encontros Vocálicos e Consonantais; Ortofonía; Ortografia; Morfologia: Estrutura e Formação das Palavras; Substantivo: Flexão de Gênero, Número e Grau; Adjetivo: Flexão de Gênero, Número e Grau; Verbo: Conjugação; Artigo; Pronome: Classificação; Numeral; Advérbio; Preposição; Conjunção; Interjeição; Análise Sintática Da Oração e do Período; Regência: Verbal e Nominal; Concordância: Verbal e Nominal; Crase; Semântica; Emprego de Algumas Classes de Palavras; Figuras de Linguagem e Vícios de Linguagem; Interpretação de Texto. Bibliografia: Livros Didáticos Abrangendo Os Assuntos Citados - Nível Ensino Médio.

2) RACIOCÍNIO LÓGICO:

Raciocínio Lógico: Lógica e raciocínio lógico; Proposições e conectivos; Operações lógicas sobre proposições; Tabelas-verdade de proposições compostas; Equivalência lógica e implicação lógica; Argumentos; Sentenças abertas; Sequências e séries; Análise combinatória; Matrizes e determinantes; Estatística e probabilidades.

3) CONHECIMENTOS GERAIS:

Cultura Geral (Nacional e Internacional); História e Geografia do Brasil e do mundo; Atualidades Nacionais e Internacionais; Meio Ambiente. Bibliografia: Imprensa escrita, televisiva e internet; Livros Didáticos



sobre História, Geografia, Estudos Sociais e Meio Ambiente.

4) CONHECIMENTOS ESPECÍFICOS:**ASSISTENTE SOCIAL:**

1. Serviço Social na contemporaneidade: debate teórico metodológico, ético político e técnico operativo do Serviço Social e as respostas profissionais aos desafios de hoje. 2. História da política social no Brasil. 3. Administração, planejamento, pesquisa e supervisão em serviço social. 4. Atuação do assistente social em equipes Inter profissionais e interdisciplinar. 5. Assessoria e consultoria em serviço social. 6. Elaboração de projetos, métodos e técnicas qualitativas e quantitativas. 7. Avaliação de programas sociais. 8. Redes de comunicação e processos de intervenção social. 9. Instrumentalidade do Serviço Social. 10. LOAS – Lei Orgânica da Assistência Social (Lei 8.742 de 07/12/1993) e suas alterações. 11. PNAS/2004 – Política Nacional de Assistência Social e suas alterações. 12. NOB/SUAS – Norma Operacional Básica do Sistema Único de Assistência Social. 13. Constituição Federal da República Federativa do Brasil (Título II - Capítulo I; Título III – Capítulo VII – Seção I e II). 14. Código de Ética do/a Assistente Social.

CONTADOR:

Conceito, objetivos, usuários e classificações da contabilidade. Fatos contábeis e alterações no patrimônio líquido. Regimes contábeis: caixa e competência. Plano de contas aplicado ao setor público. Princípios contábeis vigentes publicados pelo Conselho Federal de Contabilidade, incluindo os princípios contábeis sob a perspectiva do setor público. Estrutura das Normas Brasileiras de Contabilidade. Estrutura conceitual para a elaboração e apresentação das demonstrações contábeis (NBC T 1). Fundamentos de contabilidade tributária e de legislação tributária: tributos previstos na constituição federal; tributos de competência federal, estadual e municipal; princípios constitucionais tributários; normas antielisão; renúncia fiscal; tributos diretos e tributos indiretos; incentivos fiscais; normas para escrituração fiscal; Demonstrações contábeis aplicadas ao setor público. Normas brasileiras de contabilidade aplicadas ao setor público (NBC T 16.1 a 16.10): conceituação, objeto e campo de aplicação da contabilidade no setor público; patrimônio público e sistemas contábeis; planejamento e seus instrumentos sob o enfoque contábil; transações no setor público e seus reflexos no patrimônio público; registro contábil, segurança da documentação contábil, reconhecimento e bases da mensuração; demonstrações contábeis (balanço patrimonial, balanço financeiro, balanço orçamentário, demonstração das variações patrimoniais, demonstração dos fluxos de caixa, demonstração do resultado econômico, notas explicativas); consolidação das demonstrações contábeis; controle interno; depreciação, amortização e exaustão; avaliação e mensuração de ativos e passivos em entidades do setor público. Normas legais aplicáveis ao Orçamento Público. Lei de Diretrizes Orçamentárias e Lei Orçamentária Anual: finalidade, importância, relação com as diretrizes, os objetivos e as metas da administração pública estabelecidas no Plano Plurianual. Conteúdo, forma e processo de elaboração de proposta orçamentária. Orçamento Público: conceito, classificação, tipos, princípios orçamentários, ciclo orçamentário, elaboração do orçamento, previsões anuais e plurianuais, exercício financeiro, créditos adicionais, orçamento por programas, diretrizes orçamentárias, programação financeira e transferências financeiras. Aprovação, execução, acompanhamento, controle da execução, fiscalização e avaliação do orçamento público. Dispositivos da Lei de Responsabilidade Fiscal e da Lei de Licitações e Contratos que interferem no processo contábil das organizações. O processo licitatório: licitação e contratos administrativos.

ANEXO II**ATRIBUIÇÕES DE CARGO****CONCURSO PÚBLICO 01/2022– INSTITUTO DE PREVIDÊNCIA DO MUNICÍPIO DE JACAREÍ-IPMJ****Denominação do Cargo: Contador****Descrição das atribuições Lei nº 6244/2018- Fls 07**

DESCRIÇÃO SUMÁRIA DAS ATRIBUIÇÕES: Planejar, dirigir e executar trabalhos inerentes à Contabilidade Pública, organizando e supervisionando os referidos trabalhos e realizando tarefas pertinentes para apurar os elementos necessários ao controle e apresentação da situação patrimonial, econômica e financeiras.

DESCRIÇÃO DAS ATRIBUIÇÕES: Exercer o controle contábil da execução do orçamento em todas as suas fases, procedendo ao empenho prévio das despesas; Escriturar sintética e analiticamente os lançamentos

relativos às operações contábeis, em livros ou fichas próprias, visando demonstrar a receita e a despesa; Levantar os balanços, balancetes, conforme determinação legal; Colaborar na tomada de contas dos agentes responsáveis, quando for o caso; Exercer a supervisão técnica; Assinar, juntamente com o Diretor do Departamento Administrativo-Financeiro e/ou Presidente, balanços, balancetes e outros documentos legais; Visar mapas, resumos e outros documentos elaborados para serem apresentados ou fornecidos pelo Setor Contábil; Comunicar ao Diretor Administrativo-Financeiro, com a devida antecedência sobre a posição das dotações orçamentárias; Fornecer elementos, quando solicitados, para a redação final da proposta orçamentária ou para a cobertura de créditos adicionais; Manter controle dos depósitos e retiradas bancárias, conferindo os extratos de contas correntes, bem como propondo as providências que se fizerem necessárias; Promover a anulação do empenho, quando tal medida se justificar, comunicando o fato ao setor interessado; Promover a liquidação da despesa, bem como a conferência de todos os elementos dos processos respectivos; Executar outras tarefas correlatas que lhes forem determinadas pelos superiores.

Denominação do Cargo: Assistente Social**Descrição das atribuições Lei nº 4733/2003- Fls 03**

DESCRIÇÃO DAS ATRIBUIÇÕES: Iniciar processos de perícia médica, realizando estudo sócio-econômico dos servidores e dependentes; Emitir laudo técnico, composto de relatório e conclusão acerca da situação do servidor e dependentes; Emitir parecer técnico em Juízo, sempre que convocado ou indicado como assistente técnico do IPMJ; Elaborar e executar programa de diligências para os casos de afastamento de servidores; Interagir com os demais membros da equipe de perícia médica e de assistentes sociais de outros entes da Administração Municipal, incluindo no que se refere ao programa de Readaptação do servidor em alta médica; Desenvolver outras atividades correlatas que lhes sejam atribuídas pelo Presidente Executivo.

Denominação do Cargo: Comprador**Descrição das atribuições Lei nº 3686/1995- Fls 17**

DESCRIÇÃO SUMÁRIA DAS ATRIBUIÇÕES: Comprar maquinários, equipamentos, matérias primas, serviços e outras provisões, adquirindo as mercadorias através de processos seletivos, proposta de fornecedores, para possibilitar seu uso ou consumo.

DESCRIÇÃO DAS ATRIBUIÇÕES: Analisar as requisições de material/ serviços recebidas, atentando para o tipo de mercadoria, quantidade e qualidade exigidas, para providenciar o atendimento das mesmas; Cotar com os fornecedores as condições de preço, prazo de entrega, desconto e outras informações para o atendimento do pedido; Analisar as propostas recebidas, verificando a melhor proposta oferecida pelos fornecedores, cotejando preço, prazo de entrega, condições de pagamento, elaborando mapas comparativos para determinar a melhor oferta e submetê-la à decisão superior; Acompanhar os trâmites do processo de compra, partindo dos pedidos da requisição de material/ serviço até a sua entrega pelo fornecedor para impedir ou corrigir falhas; Procurar ou solucionar problemas que impeçam o andamento dos processos de compras; Consultar os setores de estoque ou análogos sobre as entregas de compras efetuadas; Preparar relatório sobre o andamento das compras ao seu superior imediato, declarando as ocorrências surgidas durante a tramitação dos processos e as medidas tomadas para o desembaraço das mesmas.

ANEXO III**CRONOGRAMA****CONCURSO PÚBLICO 01/2022– INSTITUTO DE PREVIDÊNCIA DO MUNICÍPIO DE JACAREÍ-IPMJ**

CRONOGRAMA – CONCURSO PÚBLICO EDITAL Nº 01/2022 - IPMJ	DATAS
AVISO 1 - PUBLICAÇÃO DO EDITAL NO SITE, SITE DO ÓRGÃO/ENTIDADE	07/10/2022
INÍCIO DAS INSCRIÇÕES	10/10/2022
PRAZO PARA SOLICITAÇÃO DE ISENÇÃO	10 e 11/10/2022
RESULTADO PRELIMINAR DO PEDIDO DE ISENÇÃO	17/10/2022
PRAZO PARA RECURSO CONTRA O RESULTADO DO PEDIDO DE ISENÇÃO	18 a 19/10/2022
RESULTADO OFICIAL DO PEDIDO DE ISENÇÃO	26/10/2022



PRAZO PARA SOLICITAÇÃO DE VAGA ESPECIAL E ENVIO DO LAUDO - PCD	10/10 a 06/11/2022
TÉRMINO DAS INSCRIÇÕES	13/11/2022
PRAZO PARA PAGAMENTO DAS INSCRIÇÕES	14/11/2022
PUBLICAÇÃO DA LISTA DE INSCRITOS PRELIMINAR - GERAL e PESSOA COM DEFICIÊNCIA (PCD)	18/11/2022
PRAZO PARA RECURSOS CONTRA A LISTA DE INSCRITOS - DEFERIDOS E INDEFERIDOS	21 a 25/11/2022
PUBLICAÇÃO DA LISTA DE INSCRITOS OFICIAL - GERAL E PCD	29/11/2022
EDITAL DE CONVOCAÇÃO PARA AS PROVAS OBJETIVAS	05/12/2022
DATA DA APLICAÇÃO DA PROVA OBJETIVA	11/12/2022
PUBLICAÇÃO DO GABARITO PRELIMINAR	12/12/2022
PRAZO PARA RECURSO CONTRA O GABARITO PRELIMINAR	13 e 14/12/2022
PUBLICAÇÃO DO GABARITO DEFINITIVO	17/01/2023
PUBLICAÇÃO PONTUAÇÃO PRELIMINAR DA PROVA OBJETIVA	17/01/2023

PRAZO PARA RECURSO CONTRA PONTUAÇÃO PRELIMINAR DA PROVA OBJETIVA	18/01 a 24/01/2023
PUBLICAÇÃO DA PONTUAÇÃO OFICIAL DA PROVA OBJETIVA	27/01/2023
EDITAL DE CONVOCAÇÃO PARA AS PROVA DE TÍTULOS	30/01/2023
DATA PARA ENVIO DOS TÍTULOS	31/01 e 01/02/2023
PUBLICAÇÃO DA PONTUAÇÃO PRELIMINAR DA PROVA DE TÍTULOS	15/02/2023
PRAZO PARA RECURSO CONTRA A PONTUAÇÃO DA PROVA DE TÍTULOS	16/02 a 24/02/2023
PUBLICAÇÃO DA PONTUAÇÃO OFICIAL DA PROVA DE TÍTULOS	01/03/2023
PUBLICAÇÃO DO RESULTADO FINAL PRELIMINAR (PONTUAÇÃO DA PROVA OBJETIVA + PONTUAÇÃO DA PROVA DE TÍTULOS)	01/03/2023
PRAZO PARA RECURSO CONTRA RESULTADO FINAL PRELIMINAR	02/03 a 08/03/2023
PUBLICAÇÃO DO RESULTADO FINAL OFICIAL	14/03/2023
HOMOLOGAÇÃO DO CONCURSO PÚBLICO	14/03/2023



Serviço Autônomo de Água e Esgoto
Jacareí-SP

SERVIÇO AUTÔNOMO de Água e Esgoto

PORTARIA Nº 235, DE 03 DE OUTUBRO DE 2022

O Presidente do Serviço Autônomo de Água e Esgoto de Jacareí – SAAE, NELSON GONÇALVES PRIANTI JUNIOR, no uso das atribuições que lhe são conferidas por Lei,

RESOLVE:

Art. 1º CESSAR a designação dos servidores abaixo, da função gratificada de Supervisor de Serviço – FG1, que desempenhavam nos termos da Lei nº 6.153/2017:

I – **EDIMAR VERISSIMO DA SILVA**, titular do cargo de Analista de Sistema, matrícula 942012, RG n.º 42.229.868-2.

Art. 2º Esta Portaria entra em vigor nesta data.

Jacareí, 03 de outubro de 2022

NELSON GONÇALVES PRIANTI JUNIOR
Presidente do SAAE

PORTARIA Nº 236, DE 03 DE OUTUBRO DE 2022

O Presidente do Serviço Autônomo de Água e Esgoto de Jacareí – SAAE, NELSON GONÇALVES PRIANTI JUNIOR, no uso das atribuições que lhe são conferidas por Lei,

RESOLVE:

Art. 1º DESIGNAR, a partir de 03 de outubro de 2022, o servidor abaixo para exercer função gratificada, nos termos do artigo 93 e parágrafos, da Lei 6.153, de 21 de setembro de 2017, referência FG1:

I – **RAFAEL NATAN GOMES RODRIGUES**, titular do cargo de Oficial Administrativo de Saneamento, matrícula 722020, RG n.º 50.240.455-3.

Art. 2º Esta Portaria entra em vigor nesta data.

Jacareí, 03 de outubro de 2022

NELSON GONÇALVES PRIANTI JUNIOR
Presidente do SAAE

PORTARIA Nº 237, DE 03 DE OUTUBRO DE 2022

O Presidente do Serviço Autônomo de Água e Esgoto de Jacareí – SAAE, NELSON GONÇALVES PRIANTI JUNIOR, no uso das atribuições que lhe são conferidas por Lei,

RESOLVE:

Art. 1º CESSAR, a partir de 29 de outubro de 2022, a designação da servidora abaixo, da função gratificada de Supervisor de Unidade – FG0-A, que desempenhava nos termos da Lei nº 6.153, de 21 de setembro de 2017, alterada pela Lei nº 6.243/2018:

I – **ALICE PLOVAS VIEIRA PINTO**, matrícula 272016, RG 43.296.734-5, como Supervisor de Unidade de Planejamento e Projetos.

Art. 2º Esta Portaria entra em vigor nesta data, retroagindo seus efeitos a partir de 29 de setembro de 2022.

Jacareí, 03 de outubro de 2022

NELSON GONÇALVES PRIANTI JUNIOR
Presidente do SAAE

PORTARIA Nº 238, DE 03 DE OUTUBRO DE 2022

O Presidente do Serviço Autônomo de Água e Esgoto de Jacareí – SAAE, NELSON GONÇALVES PRIANTI JUNIOR, no uso das suas atribuições legais,

RESOLVE:

Art. 1º DESIGNAR RODRIGO MOREIRA CURCI, portadora do RG nº 48.550239-2, matrícula 52016, Diretor de Departamento de Planejamento e Obras, para responder interina e cumulativamente como Supervisor de Unidade de Planejamento e Projetos, sem percepção de diferença de vencimentos, nos termos do parágrafo único do artigo 60, da Lei Complementar nº 13, de 07 de outubro de 1993 (Estatuto dos Servidores Públicos do Município de Jacareí).

Art. 2º Esta Portaria entra em vigor nesta data, retroagindo seus efeitos a partir de 29 de setembro de 2022.

Jacareí, 03 de outubro de 2022

NELSON GONÇALVES PRIANTI JUNIOR
Presidente do SAAE

PORTARIA Nº 239, DE 04 DE OUTUBRO DE 2022

O Presidente do Serviço Autônomo de Água e Esgoto de Jacareí – SAAE, NELSON GONÇALVES PRIANTI JUNIOR, no uso das suas atribuições legais,

CONSIDERANDO que o candidato aprovado em 10º para o cargo de Encanador de Saneamento foi devidamente convocado por meio da Portaria nº 210 de 30/08/2022 e por telegrama, e este não compareceu no prazo estipulado;

CONSIDERANDO que o candidato aprovado em 11º foi devidamente nomeado por meio da Portaria nº 229 de 27/09/2022;

CONSIDERANDO ainda, que a nomeação para provimento de cargo efetivo deve seguir rigorosamente a ordem de classificação dos aprovados no concurso público;



RESOLVE:

Art. 1º CONVOCAR o candidato aprovado no Concurso Público nº 001/2018 abaixo relacionados a comparecerem perante à Unidade de Gestão de Pessoas do SAAE Jacareí, situada na Rua Antônio Afonso, nº 460, Centro, Jacareí – SP, **no prazo de 03 (três) dias, contados da data de publicação desta Portaria:**

I – RICHARD GABRIEL CORREA, portador do RG nº 41.435.199-X, classificado em 12º lugar para o cargo de “Encanador de Saneamento”, referência “7”;

Art. 2º Esta Portaria entra em vigor nesta data.

Jacareí, 04 de outubro de 2022

NELSON GONÇALVES PRIANTI JUNIOR
Presidente do SAAE

PORTARIA Nº 240, DE 04 DE OUTUBRO DE 2022

O Presidente do Serviço Autônomo de Água e Esgoto de Jacareí – SAAE, NELSON GONÇALVES PRIANTI JUNIOR, no uso das suas atribuições legais,

CONSIDERANDO que o candidato aprovado em 3º do cargo de Mestre de Saneamento foi devidamente nomeado por meio da Portaria nº 230 de 27/09/2022;

CONSIDERANDO que o candidato aprovado em 4º para o cargo de Mestre de Saneamento foi devidamente convocado por meio da Portaria nº 210 de 30/08/2022, e manifestou expressamente sua desistência em relação à posse no referido cargo;

CONSIDERANDO ainda, que a nomeação para provimento de cargo efetivo deve seguir rigorosamente a ordem de classificação dos aprovados no concurso público;

RESOLVE:

Art. 1º CONVOCAR o candidato aprovado no Concurso Público nº 001/2018 abaixo relacionados a comparecerem perante à Unidade de Gestão de Pessoas do SAAE Jacareí, situada na Rua Antônio Afonso, nº 460, Centro, Jacareí – SP, **no prazo de 03 (três) dias, contados da data de publicação desta Portaria:**

I – MILENA MONTEIRO CARDOSO, portadora do RG nº 49.021.869-6, classificada em 5º lugar para o cargo de “Mestre de Saneamento”, referência “8”.

Art. 2º Esta Portaria entra em vigor nesta data.

Jacareí, 04 de outubro de 2022

NELSON GONÇALVES PRIANTI JUNIOR
Presidente do SAAE

PORTARIA Nº 241, DE 04 DE OUTUBRO DE 2022

O Presidente do Serviço Autônomo de Água e Esgoto de Jacareí – SAAE, NELSON GONÇALVES PRIANTI JUNIOR, no uso das suas atribuições legais,

CONSIDERANDO que o candidato aprovado em 4º para o cargo de Técnico de Edificação foi devidamente convocado por meio da Portaria nº 210 de 30/08/2022 e por telegrama, e este não compareceu no prazo estipulado;

CONSIDERANDO que o candidato aprovado em 5º para o cargo de Técnico de Edificação foi devidamente convocado por meio da Portaria nº 210 de 30/08/2022, e manifestou expressamente sua desistência em relação à posse no referido cargo;

CONSIDERANDO ainda, que a nomeação para provimento de cargo efetivo deve seguir rigorosamente a ordem de classificação dos aprovados no concurso público;

RESOLVE:

Art. 1º CONVOCAR os candidatos aprovados no Concurso Público nº 001/2018 abaixo relacionados a comparecerem perante à Unidade de Gestão de Pessoas do SAAE Jacareí, situada na Rua Antônio Afonso, nº 460, Centro, Jacareí – SP, **no prazo de 03 (três) dias, contados da data de publicação desta Portaria:**

I – JHENIFFER PINHEIRO DE LIMA, portadora do RG nº 7094043, classificada em 6º lugar para o cargo de “Técnico de Edificação”, referência “8”;

II – GUSTAVO DE LIMA FERREIRA, portador do RG nº 52.057.952-5, classificado em 7º lugar para o cargo de “Técnico de Edificação”, referência “8”.

Art. 2º Esta Portaria entra em vigor nesta data.

Jacareí, 04 de outubro de 2022

NELSON GONÇALVES PRIANTI JUNIOR
Presidente do SAAE

PORTARIA Nº 242, DE 04 DE OUTUBRO DE 2022

O Presidente do Serviço Autônomo de Água e Esgoto de Jacareí – SAAE, NELSON GONÇALVES PRIANTI JUNIOR, no uso das suas atribuições legais,

CONSIDERANDO que o candidato aprovado no Concurso nº 001/2018 e classificado respectivamente em 57º lugar para o cargo de Oficial Administrativo de Saneamento, manifestou expressamente sua desistência em relação à posse no referido cargo, após ser devidamente convocado, por meio da Portaria nº 210 de 30/08/2022;

CONSIDERANDO ainda, que a nomeação para provimento de cargo efetivo deve seguir rigorosamente a ordem de classificação dos aprovados no concurso público;

RESOLVE:

Art. 1º CONVOCAR o candidato aprovado no Concurso Público nº 001/2018 abaixo relacionados a comparecerem perante à Unidade de Gestão de Pessoas do SAAE Jacareí, situada na Rua Antônio Afonso, nº 460, Centro, Jacareí – SP, **no prazo de 03 (três) dias, contados da data de publicação desta Portaria:**

I – LUIS EDUARDO PIMENTEL DA SILVA, portador do RG nº 39.547.318-4, classificado em 58º lugar para o cargo de “Oficial Administrativo de Saneamento”, referência “6”.

Art. 2º Esta Portaria entra em vigor nesta data.

Jacareí, 04 de outubro de 2022

NELSON GONÇALVES PRIANTI JUNIOR
Presidente do SAAE

PORTARIA Nº 243, DE 04 DE OUTUBRO DE 2022

O Presidente do Serviço Autônomo de Água e Esgoto de Jacareí – SAAE, NELSON GONÇALVES PRIANTI JUNIOR, no uso das suas atribuições legais,

CONSIDERANDO que o candidato aprovado em 10º foi devidamente nomeado por meio da Portaria nº 228 de 27/09/2022;

CONSIDERANDO que o candidato aprovado em 11º foi devidamente convocado por meio da Portaria nº 210 de 30/08/2022 e por telegrama, e este não compareceu no prazo estipulado;

CONSIDERANDO que os candidatos aprovados no Concurso nº 001/2018 e classificados respectivamente em 12º, 14º e 15º lugar para o cargo de Auxiliar de saneamento Operacional I, manifestaram expressamente desistência em relação à posse no referido cargo, após serem devidamente convocados, por meio da Portaria nº 210 de 30/08/2022;

CONSIDERANDO que o candidato aprovado em 13º foi devidamente convocado por meio da Portaria nº 210 de 30/08/2022, porém fomos informados de seu falecimento;

CONSIDERANDO por fim, que a nomeação para provimento de cargo efetivo deve seguir rigorosamente a ordem de classificação dos aprovados no concurso público;

RESOLVE:

Art. 1º CONVOCAR os candidatos aprovados no Concurso Público nº 001/2018 abaixo relacionados a comparecerem perante à Unidade de Gestão de Pessoas do SAAE Jacareí, situada na Rua Antônio Afonso, nº 460, Centro, Jacareí – SP, **no prazo de 03 (três) dias, contados da data de publicação desta Portaria:**

I – SAMARA VENANCIO DOS REIS, portadora do RG nº 46.887.395-8, classificada em 16º lugar para o cargo de “Auxiliar de Saneamento – Operacional I”, referência “3”;

II – FRANKLYN DOUGLAS SOUZA, portador do RG nº 38.986.423-7, classificado em 17º lugar para o cargo de “Auxiliar de Saneamento – Operacional I”, referência “3”;

III – MICHEL MORAES DE SIQUEIRA, portador do RG nº 45.831.478-X, classificado em 18º lugar para o cargo de “Auxiliar de Saneamento – Operacional I”, referência “3”;

IV – CLAUDIONOR DO NASCIMENTO SILVA, portador do RG nº



32.132.371-3, classificado em 19º lugar para o cargo de “Auxiliar de Saneamento – Operacional I”, referência “3”;
V – MATHEUS DA SILVA GUEDES, portador do RG nº 37.823.309-9, classificado em 20º lugar para o cargo de “Auxiliar de Saneamento – Operacional I”, referência “3”;

Art. 2º Esta Portaria entra em vigor nesta data.

Jacareí, 04 de outubro de 2022

NELSON GONÇALVES PRIANTI JUNIOR
Presidente do SAAE

PORTARIA Nº 244, DE 04 DE OUTUBRO DE 2022

O Presidente do Serviço Autônomo de Água e Esgoto de Jacareí – SAAE, NELSON GONÇALVES PRIANTI JUNIOR, no uso das atribuições que lhe são conferidas por Lei,

RESOLVE:

Art. 1º CONCEDER ao servidor público abaixo relacionado, licença prêmio por assiduidade, em descanso, nos termos dos artigos 119 e 125, da Lei Complementar nº 13, de 07 de outubro de 1993 (Estatuto dos Servidores Públicos do Município de Jacareí):

I – HENRI FLAVIO DE PAULA, RG nº 19.988.38-6, pelo período de 15 (quinze) dias, de 10 de outubro de 2022 à 24 de outubro de 2022, referente ao período aquisitivo de 14 de setembro de 2015 a 13 de setembro de 2020.

Art. 2º Esta Portaria entra em vigor nesta data.

Jacareí, 04 de outubro de 2022

NELSON GONÇALVES PRIANTI JUNIOR
Presidente do SAAE

PORTARIA Nº 245, DE 04 DE OUTUBRO DE 2022

O Presidente do Serviço Autônomo de Água e Esgoto de Jacareí – SAAE, NELSON GONÇALVES PRIANTI JUNIOR, no uso das suas atribuições legais,

CONSIDERANDO o disposto nos artigos 214, 222 e seguintes da Lei Complementar nº 13, de 07 de outubro de 1993 – Estatuto dos Servidores Públicos do Município de Jacareí,

CONSIDERANDO que as vantagens foram concedidas em data correta, porém não publicadas,

CONSIDERANDO solicitação realizada pelo Instituto de Previdência do Município de Jacareí – IPMJ – de regularização das publicações de vantagens de servidores do SAAE não publicadas,

RESOLVE:

Art. 1º TORNAR PÚBLICAS, as vantagens concedidas aos servidores abaixo relacionados, enquanto ainda estavam em atividade no SAAE:

Matrícula	Nome	Vantagem	Data de Início
172014	OSAEL NASCIMENTO DE OLIVEIRA	Plano de Carreira 6%	junho/2019
6742	LUIS PONCIANO	Plano de Carreira 42%	abril/2015
6181	STELIO MACHADO LOUREIRO FILHO	Plano de Carreira 42%	março/2012
6181	STELIO MACHADO LOUREIRO FILHO	Sexta Parte	fevereiro/2008
913	HAMILTON DIAS BORGES	Sexta Parte	maio/2012
98019	WALTER GOMES DA COSTA	Sexta Parte	agosto/2018

Art. 2º Esta Portaria entra em vigor nesta data.

Jacareí, 04 de outubro de 2022

NELSON GONÇALVES PRIANTI JUNIOR
Presidente do SAAE

ERRATA:

Errata da Portaria nº 227, de 27 de setembro de 2022, publicada no Boletim Oficial do Município de Jacareí nº 1476, de 30 de setembro de 2022.

ONDE SE LÊ:

Membro: Renato Cardoso Vieira
LEIA-SE:

Membro: Renato Cardoso Viana

NELSON GONÇALVES PRIANTI JUNIOR

Presidente do SAAE

DEPARTAMENTO ADMINISTRATIVO.

UNIDADE DE LICITAÇÕES E COMPRAS.

EM ATENDIMENTO À LEI FEDERAL Nº. 8.666/93.

RELAÇÃO DE COMPRAS EFETUADAS NO MÊS DE SETEMBRO/2022.

AVISO AO PÚBLICO.

O Serviço Autônomo de Água e Esgoto de Jacareí – SAAE comunica ao público em geral que se encontra publicada e afixada na Recepção do Departamento Administrativo, à Rua Miguel Leite do Amparo nº. 121, Centro, Jacareí – SP, a relação de todas as compras realizadas no período compreendido entre os dias 01 a 30 de setembro de 2022.

Jacareí, 03 de outubro de 2022.

Nelson Gonçalves Prianti Junior – Presidente do SAAE Jacareí.

PREGÃO ELETRÔNICO Nº. 077/2022.

COM COTA RESERVADA PARA ATENDER A LEI 147/2014 (ME/EPP)
OBJETO: REGISTRO DE PREÇOS PARA AQUISIÇÃO DE ÁCIDO FLUOSSILÍCICO (H₂SiF₆) LÍQUIDO, EM CONCENTRAÇÃO MÉDIA DE 20%, A SER UTILIZADO NO PROCESSO DE TRATAMENTO DE ÁGUA.
Valor estimado: R\$ 275.080,00.

Recebimento dos Lances: às 09h00min do dia 25/10/2022.

Informações: Unidade de Licitações e Compras – R. Miguel Leite do Amparo, 121 – Centro – Jacareí – SP – fone 12-3954-0200 – Ramais 1620 / 1637 / 1655 / 1666 e 1673.

Edital: www.comprasgovernamentais.gov.br (UASG 926641), www.saaejacarei.sp.gov.br (LINK “LICITAÇÕES”) ou mediante comparecimento ao balcão da Unidade de Licitações e Compras – R. Miguel Leite do Amparo, 121 – Centro – Jacareí - SP - das 08:30 às 16:30, sem custo com apresentação de CD-r ou pendrive.

Jacareí, 05 de outubro de 2022.

Nelson Gonçalves Prianti Junior - Presidente do SAAE Jacareí.

PREGÃO ELETRÔNICO Nº. 078/2022.

COM COTA RESERVADA PARA ATENDER A LEI 147/2014 (ME/EPP)
OBJETO: REGISTRO DE PREÇOS PARA AQUISIÇÃO DE HIDRÓXIDO DE CÁLCIO (CAL HIDRATADA Ca(OH)₂, A SER UTILIZADO NO PROCESSO DE TRATAMENTO DE ÁGUA.

Valor estimado: R\$ 137.800,00.

Recebimento dos Lances: às 09h00min do dia 26/10/2022.

Informações: Unidade de Licitações e Compras – R. Miguel Leite do Amparo, 121 – Centro – Jacareí – SP – fone 12-3954-0200 – Ramais 1620 / 1637 / 1655 / 1666 e 1673.

Edital: www.comprasgovernamentais.gov.br (UASG 926641), www.saaejacarei.sp.gov.br (LINK “LICITAÇÕES”) ou mediante comparecimento ao balcão da Unidade de Licitações e Compras – R. Miguel Leite do Amparo, 121 – Centro – Jacareí - SP - das 08:30 às 16:30, sem custo com apresentação de CD-r ou pendrive.

Jacareí, 05 de outubro de 2022.

Nelson Gonçalves Prianti Junior - Presidente do SAAE Jacareí.

PREGÃO ELETRÔNICO Nº. 079/2022.

COM COTA RESERVADA PARA ATENDER A LEI 147/2014 (ME/EPP)
OBJETO: REGISTRO DE PREÇOS PARA AQUISIÇÃO DE CLORO LÍQUIDO ENVAZADO EM CILINDROS DE 900KG, A SER UTILIZADO NO PROCESSO DE TRATAMENTO DE ÁGUA.

Valor estimado: R\$ 2.006.000,00.

Recebimento dos Lances: às 09h00min do dia 27/10/2022.

Informações: Unidade de Licitações e Compras – R. Miguel Leite do Amparo, 121 – Centro – Jacareí – SP – fone 12-3954-0200 – Ramais 1620 / 1637 / 1655 / 1666 e 1673.

Edital: www.comprasgovernamentais.gov.br (UASG 926641), www.saaejacarei.sp.gov.br (LINK “LICITAÇÕES”) ou mediante comparecimento ao balcão da Unidade de Licitações e Compras – R. Miguel Leite do Amparo, 121 – Centro – Jacareí - SP - das 08:30 às 16:30, sem custo com apresentação de CD-r ou pendrive.

Jacareí, 05 de outubro de 2022.

Nelson Gonçalves Prianti Junior - Presidente do SAAE Jacareí.

PREGÃO ELETRÔNICO Nº. 080/2022.

COM COTA RESERVADA PARA ATENDER A LEI 147/2014 (ME/EPP)
OBJETO: REGISTRO DE PREÇOS PARA AQUISIÇÃO DE HIPOCLORITO DE SÓDIO (NaClO) EM CONCENTRAÇÃO MÍNIMA DE 10%, A SER UTILIZADO NO PROCESSO DE TRATAMENTO DE ÁGUA.

Valor estimado: R\$ 651.000,00.

Recebimento dos Lances: às 09h00min do dia 28/10/2022.



Informações: Unidade de Licitações e Compras – R. Miguel Leite do Amparo, 121 – Centro – Jacareí – SP – fone 12-3954-0200 – Ramais 1620 / 1637 / 1655 / 1666 e 1673.

Edital: www.comprasgovernamentais.gov.br (UASG 926641), www.saaejacarei.sp.gov.br (LINK “LICITAÇÕES”) ou mediante comparecimento ao balcão da Unidade de Licitações e Compras – R. Miguel Leite do Amparo, 121 – Centro – Jacareí - SP - das 08:30 às 16:30, sem custo com apresentação de CD-r ou pendrive.
Jacareí, 05 de outubro de 2022.

Nelson Gonçalves Prianti Junior - Presidente do SAAE Jacareí.

PREGÃO ELETRÔNICO Nº. 081/2022.

COM COTA RESERVADA PARA ATENDER A LEI 147/2014 (ME/EPP)
OBJETO: REGISTRO DE PREÇOS PARA AQUISIÇÃO DE SULFATO DE ALUMÍNIO A12(SO4)3 ISENTADO DE FERRO, EM CONCENTRAÇÃO MÍNIMA DE 50%, A SER UTILIZADO NO PROCESSO DE TRATAMENTO DE ÁGUA.

Valor estimado: R\$ 5.978.000,00.

Recebimento dos Lances: às 09h00min do dia 31/10/2022.

Informações: Unidade de Licitações e Compras – R. Miguel Leite do Amparo, 121 – Centro – Jacareí – SP – fone 12-3954-0200 – Ramais 1620 / 1637 / 1655 / 1666 e 1673.

Edital: www.comprasgovernamentais.gov.br (UASG 926641), www.saaejacarei.sp.gov.br (LINK “LICITAÇÕES”) ou mediante comparecimento ao balcão da Unidade de Licitações e Compras – R. Miguel Leite do Amparo, 121 – Centro – Jacareí - SP - das 08:30 às 16:30, sem custo com apresentação de CD-r ou pendrive.
Jacareí, 05 de outubro de 2022.

Nelson Gonçalves Prianti Junior - Presidente do SAAE Jacareí.

EXTRATO DE CONTRATO Nº. 166/2022.

Edital: 002/2022; Mod: Tomada de Preços; Contratada: RESTELO - CONSTRUCOES E CONSULTORIA LTDA; Objeto: Contratação de empresa especializada para elaboração de projeto básico do sistema de esgotamento sanitário complementar para o bairro rio Comprido no município de Jacareí – SP.

R\$ 80.369,43;

Vigência: 180 dias;

Jacareí, 29 de setembro de 2022

Nelson Gonçalves Prianti Junior - Presidente do SAAE – Jacareí.

EXTRATO DE CONTRATO Nº. 167/2022.

Edital: 001/2022; Mod: Concorrência; Contratada: STRATEGOS ENGENHARIA INFORMATICA E CONSULTORIA LTDA; Objeto: *Contratação de empresa especializada para fornecimento de solução de gestão e serviços de saneamento básico, compreendendo implantação; atendimento a clientes; cadastro de ligações; faturamento; manutenção e serviços; arrecadação; cobrança, controle de corte, religação e troca de hidrômetro; informações gerenciais; gerador de relatórios; integração contábil; dívida ativa; aplicativos para smartphone; centro de operação em tempo real; controle de perdas e indicadores técnicos; simulação hidráulica; cadastro técnico georreferenciado; aplicativos móveis; "business intelligence"; com fornecimento de tecnologia e equipamentos.*

R\$ 1.153.700,00;

Vigência: 12 meses;

Jacareí, 29 de setembro de 2022

Nelson Gonçalves Prianti Junior - Presidente do SAAE – Jacareí

EXTRATO DE CONTRATO Nº. 158/2022.

Edital: 036/2022; Mod: Pregão Eletrônico; Contratada: SPEEDY REFRIGERACAO LTDA; Objeto: Contratação de empresa especializada para executar serviços de manutenção em aparelhos de climatização e refrigeração em caráter preventivo e corretivo (sem peças).

R\$ 99.792,00;

Vigência: 12 meses;

Jacareí, 23 de setembro de 2022

Nelson Gonçalves Prianti Junior - Presidente do SAAE – Jacareí.

EXTRATO DE CONTRATO Nº. 158/2022.

Edital: 036/2022; Mod: Pregão Eletrônico; Contratada: SPEEDY REFRIGERACAO LTDA; Objeto: Contratação de empresa especializada para executar serviços de manutenção em aparelhos de climatização e refrigeração em caráter preventivo e corretivo (sem peças).

R\$ 99.792,00;

Vigência: 12 meses;

Jacareí, 23 de setembro de 2022

Nelson Gonçalves Prianti Junior - Presidente do SAAE – Jacareí.

EXTRATO DE CONTRATO Nº. 158/2022.

Edital: 036/2022; Mod: Pregão Eletrônico; Contratada: SPEEDY REFRIGERACAO LTDA; Objeto: Contratação de empresa especializada para executar serviços de manutenção em aparelhos de climatização e refrigeração em caráter preventivo e corretivo (sem peças).

R\$ 99.792,00;

Vigência: 12 meses;

Jacareí, 23 de setembro de 2022

Nelson Gonçalves Prianti Junior - Presidente do SAAE – Jacareí.

EXTRATO DE ATA DE RP Nº. 159/2022.

Edital: 049/2022; Mod: Pregão Eletrônico; Contratada: W K L COMERCIAL DE BOMBAS E EQUIPAMENTOS LTDA; Objeto: Contratação de serviços especializados na execução de manutenção em conjunto motobombas submersíveis de diversos modelos, tamanhos e potências da marca abs/sulzer ou similar, com fornecimento de peças.

R\$ 7.029.993,50;

Vigência: 12 meses;

Jacareí, 27 de setembro de 2022

Nelson Gonçalves Prianti Junior - Presidente do SAAE – Jacareí.

Apostila nº 030/2022 – Referente ao contrato nº 208/2018 – Decorrente do Pregão Presencial nº 038/2018-PMJ - Celebrado com a Contratada SODEXO PASS DO BRASIL SERVIÇOS E COMERCIO S.A.

Finalidade: Adequar a dotação orçamentária constante no 5º aditamento contratual, sem alteração do valor total do contato.

Da alteração, passando a ser:

Vale Alimentação: R\$ 361.750,00 (trezentos e sessenta e um mil e setecentos e cinquenta reais).

Vale Refeição: R\$ 353.322,18 (trezentos e cinquenta e três mil e trezentos e vinte e dois reais e dezoito centavos).

Jacareí, 05 de outubro de 2022.

Nelson Gonçalves Prianti Junior – Presidente do SAAE - Jacareí.

3º ADITAMENTO AO CONTRATO Nº 247/2019.

Edital: 092/2019; Mod.: Pregão Eletrônico; Empresa: SMARTLIFT ELEVADORES DO BRASIL LTDA ME.

Finalidade: Prorrogação do prazo do contrato, a alteração e a inclusão de cláusula.

Do prazo: O presente aditivo prorroga o prazo contratual em 12 (doze) meses, contados a partir de 14/10/2022 ficando seu término estabelecido para o dia 13/10/2023.

Do valor: R\$ 11.280,00 (onze mil e duzentos e oitenta reais).

Da alteração de cláusula: Altera o e-mail para envio das notas fiscais eletrônicas decorrentes da execução contratual.

Da inclusão de cláusula: Passa o contrato nº 247/2019 a observar as disposições da lei nº 13.709/2018 – LGPD.

Jacareí, 04 de outubro de 2022.

Nelson Gonçalves Prianti Junior – Presidente do SAAE - Jacareí.

PRESTAÇÃO DE SERVIÇOS DE SOFTWARE

PARTES: SERVIÇO AUTÔNOMO DE ÁGUA E ESGOTO DO MUNICÍPIO DE JACAREÍ/SP – SAAE JACAREÍ/SP e a Consignet Sistemas Ltda.

OBJETO: A concessão da licença de uso e a atualização de novas funcionalidades do Software CONSIGNET pela Consignet Sistemas Ltda, registrada no CNPJ sob o nº. 23.112.748/0001-81, ao SERVIÇO AUTÔNOMO DE ÁGUA E ESGOTO DO MUNICÍPIO DE JACAREÍ/SP – SAAE JACAREÍ/SP, com o objetivo de permitir que entidades conveniadas e os próprios órgãos comerciais realizem consignações de descontos e outras operações em folha de pagamento por meio da internet.

PRAZO: Inicia-se a partir de 29 de setembro de 2022 e possui prazo de 5 (Cinco) anos, a contar a partir da data da efetiva implantação do CONSIGNET.

Jacareí, 04 de outubro de 2022.

Nelson Gonçalves Prianti Junior – Presidente do SAAE - Jacareí.

1º ADITAMENTO A ATA DE REGISTRO DE PREÇOS Nº 004/2022.

Edital: 015/2021; Mod.: Pregão Eletrônico; Empresa: TAYNARA DIEGUES CAMILO 51506047807

Finalidade: Promover alteração de razão social da contratada.

Da alteração: A Razão Social passa de “TAYNARA DIEGUES CAMILO DIAS 51506047807” para “T. D. COMERCIO E DISTRIBUIDORA LTDA”, em decorrência da transformação da personalidade jurídica de Microempendedor Individual (MEI) para Sociedade Empresária Limitada Unipessoal.

Jacareí, 04 de outubro de 2022.



Nelson Gonçalves Prianti Junior – Presidente do SAAE - Jacareí.

“O Serviço Autônomo de Água e Esgoto de Jacareí torna pública a aplicação de penalidade à empresa LJM DOS SANTOS – ATA DE RP nº 082/2021; Modalidade: Pregão Presencial nº 004/2020, decorrente do processo de 2ª notificação, tramitado pela pasta UCON nº 255/2022/03, PJ Nº 508/2022/03 e PARECER nº 486/2022. Comunicamos V.Sa. que, conforme decisão emitida pelo Sr. Presidente do SAAE-Jacareí, aplicam-se as penalidades de:

Advertência, e

Multa no valor de R\$ 462,00 (quatrocentos e sessenta e dois reais), que deverá ser descontada do próximo pagamento, na impossibilidade, através de envio de boleto de cobrança.

Comunicamos ainda que, o prazo para defesa, deve ser observado no artigo 87, da Lei 8.666/93, § 2º.

Os autos do processo encontram-se disponíveis para consulta, de segunda a sexta-feira, das 08:00 as 17:00, no endereço Rua Miguel Leite do Amparo, nº 121 – Jd. Pereira do Amparo – CEP: 12.327-703; Jacareí/SP, sendo este a sede do SAAE-Jacareí.

E-mails para esclarecimentos: contratos@saaejacarei.sp.gov.br

Telefone para contato: (12) 3954-0200 e (12) 3954-0300, ramais: 1642, 1641 e 1636

Jacareí, 04 de outubro de 2022.

Nelson Gonçalves Prianti Junior – Presidente do SAAE - Jacareí.

“O Serviço Autônomo de Água e Esgoto de Jacareí torna pública a aplicação de penalidade à empresa C Y – INDUSTRIA E COMÉRCIO DE PRODUTOS METALURGICOS LTDA – ATA DE RP nº 115/2021; Modalidade: Pregão Eletrônico nº 041/2021, decorrente do processo de 4ª notificação, tramitado pela pasta UCON nº 257/2022/03, PJ Nº 516/2022/03 e PARECER nº 498/2022. Comunicamos V.Sa. que, conforme decisão emitida pelo Sr. Presidente do SAAE-Jacareí, aplicam-se as penalidades de:

Advertência, e

Multa no valor de R\$ 547,20 (quinhentos e quarenta e sete reais e vinte centavos), que deverá ser descontada do próximo pagamento, na

impossibilidade, através de envio de boleto de cobrança.

Comunicamos ainda que, o prazo para defesa, deve ser observado no artigo 87, da Lei 8.666/93, § 2º.

Os autos do processo encontram-se disponíveis para consulta, de segunda a sexta-feira, das 08:00 as 17:00, no endereço Rua Miguel Leite do Amparo, nº 121 – Jd. Pereira do Amparo – CEP: 12.327-703; Jacareí/SP, sendo este a sede do SAAE-Jacareí.

E-mails para esclarecimentos: contratos@saaejacarei.sp.gov.br

Telefone para contato: (12) 3954-0200 e (12) 3954-0300, ramais: 1642, 1641 e 1636

Jacareí, 04 de outubro de 2022.

Nelson Gonçalves Prianti Junior – Presidente do SAAE - Jacareí.

“O Serviço Autônomo de Água e Esgoto de Jacareí torna pública a aplicação de penalidade à empresa FOCO CONSTRUTORA E PRESTADORA DE SERVIÇOS LTDA – CONTRATO nº 170/2021; Modalidade: Concorrência nº 002/2021, decorrente do processo de 3ª notificação, tramitado pela pasta UCON nº 269/2022/03, PJ Nº 526/2022/03 e PARECER nº 535/2022. Comunicamos V.Sa. que, conforme decisão emitida pelo Sr. Presidente do SAAE-Jacareí, aplicam-se as penalidades de:

Advertência, e

Multa no valor de R\$ 70.140,34 (setenta mil, cento e quarenta reais e trinta e quatro centavos), que deverá ser descontada do próximo pagamento, na impossibilidade, através de envio de boleto de cobrança.

Comunicamos ainda que, o prazo para defesa, deve ser observado no artigo 87, da Lei 8.666/93, § 2º.

Os autos do processo encontram-se disponíveis para consulta, de segunda a sexta-feira, das 08:00 as 17:00, no endereço Rua Miguel Leite do Amparo, nº 121 – Jd. Pereira do Amparo – CEP: 12.327-703; Jacareí/SP, sendo este a sede do SAAE-Jacareí.

E-mails para esclarecimentos: contratos@saaejacarei.sp.gov.br

Telefone para contato: (12) 3954-0200 e (12) 3954-0300, ramais: 1642, 1641 e 1636

Jacareí, 04 de outubro de 2022.

Nelson Gonçalves Prianti Junior – Presidente do SAAE - Jacareí.



FUNDAÇÃO CULTURAL DE JACAREHY

José Maria de Abreu

PORTARIA Nº 035/FCJ/2022

GUILHERME AUGUSTO DE CAMPOS MENDICELLI, Presidente da Fundação Cultural de Jacareíhy – José Maria de Abreu no uso das atribuições que lhe são conferidas por lei:

Resolve:

Art. 1º - CONCEDER à vista de ficar comprovado através dos elementos contidos em seus prontuários funcionais de ter, completado mais um ano de efetivo exercício, na conformidade com o que dispõe o artigo 213 da Lei Complementar nº 13, de 07/10/93, reconhece o direito a mais 1% (um por cento) em suas remunerações, a título de “Adicional por Tempo de Serviço”, a partir do mês de setembro de 2022, aos servidores abaixo:

	Nome	Matrícula	Anuênio %
I	REGINALDO DE SOUZA	700317	25

Art. 2º - Esta portaria entra em vigor na data de sua publicação.

Jacareí, 04 de outubro de 2022.

GUILHERME AUGUSTO DE CAMPOS MENDICELLI

Presidente da Fundação Cultural de Jacareíhy - José Maria de Abreu

AVISO DE LICITAÇÃO

PREGÃO ELETRÔNICO Nº 004/2022 – REGISTRO DE PREÇOS PARA PRESTAÇÃO DE SERVIÇOS DE BOMBEIRO CIVIL, COM FORNECIMENTO DE MATERIAL, MÃO DE OBRA E EQUIPAMENTOS (EQUIPE DE DOIS BOMBEIROS CIVIS POR SEIS HORAS DE TRABALHO) PARA USO EM DIVERSOS EVENTOS DA FUNDAÇÃO CULTURAL DE JACAREHY EM 2022/2023. RECEBIMENTO DOS PROPOSTAS até as 09h00 do dia 27 de outubro de 2022.

O edital estará disponível aos interessados, a partir do dia **10/10/2022**, no Setor de Compras da Fundação Cultural de Jacareíhy “José Maria de Abreu”, sediada à Av. José Cristóvão Arouca, nº 40 – Centro – Jacareí/SP, no horário das 08h30 às 11h30 e das 13h30 às 16h30, mediante apresentação de um pen drive ou via site www.fundacaocultural.com.br e www.gov.br/compras (UASG 926780).

(a)GUILHERME A. DE CAMPOS MENDICELLI

Presidente da Fundação Cultural de Jacareíhy – José Maria de Abreu

AVISO DE LICITAÇÃO

PREGÃO ELETRÔNICO Nº 005/2022 – REGISTRO DE PREÇOS PARA CONTRATAÇÃO DE SERVIÇOS DE SEGURANÇA NÃO ARMADA PARA DIVERSOS EVENTOS DA FUNDAÇÃO CULTURAL DE JACAREHY 2022/2023. RECEBIMENTO DOS PROPOSTAS até as 09h00 do dia 25 de outubro de 2022.

O edital estará disponível aos interessados, a partir do dia **10/10/2022**, no Setor de Compras da Fundação Cultural de Jacareíhy “José Maria de Abreu”, sediada à Av. José Cristóvão Arouca, nº 40 – Centro – Jacareí/SP, no horário das 08h30 às 11h30 e das 13h30 às 16h30, mediante apresentação de um pen drive ou via site www.fundacaocultural.com.br e www.gov.br/compras (UASG 926780).

(a)GUILHERME A. DE CAMPOS MENDICELLI

Presidente da Fundação Cultural de Jacareíhy – José Maria de Abreu

AVISO AO PÚBLICO

Em atendimento ao disposto na Lei Federal nº 8.666/93, a Fundação Cultural de Jacareíhy comunica ao público em geral que se encontra



publicada e afixada na Unidade de Compras, sediada à Av. José Cristóvão Arouca, nº 40 – Centro – Jacareí/SP, a relação de todas as compras realizadas no mês de setembro de 2022. Jacareí, 04 de outubro de 2022.

(a) GUILHERME MENDICELLI, PRESIDENTE DA FUNDAÇÃO CULTURAL DE JACAREHY – JOSÉ MARIA DE ABREU

EDITAL DE ABERTURA PARA O CONCURSO PÚBLICO Nº 01/2022

O Presidente da Fundação Cultural de Jacarehy - “José Maria de Abreu”, usando das atribuições legais, faz saber que realizará Concurso Público de Provas, para o preenchimento de vagas constantes no quadro de cargos da FUNDAÇÃO CULTURAL DE JACAREHY-FCJ. O presente Concurso Público destina-se aos cargos e vagas previstas neste Edital. Observadas as disposições constitucionais e, em particular, as normas contidas neste Edital, faz saber que os trabalhos estarão sob a responsabilidade e serão executados através da Empresa IUDS – Instituto Universal de Desenvolvimento Social, supervisionada pela Comissão de Concursos Públicos da FUNDAÇÃO CULTURAL DE JACAREHY-FCJ, nomeada pela portaria nº 024/2022.\

CAPÍTULO I – Das Disposições Preliminares e dos CARGOS

1.1. Os princípios norteadores do presente Concurso Público estão fundamentados na Constituição Federal, Lei Orgânica do Município de Jacareí e suas alterações sucedâneas, bem como regulamentos internos do Município de Jacareí. Os princípios, fundamentos, administração e execução do Concurso Público serão regidos por este Edital e executado pelo Instituto Universal de Desenvolvimento Social - IUDS, cabendo o FUNDAÇÃO CULTURAL DE JACAREHY- FCJ o acompanhamento, através da Comissão de Concursos Públicos.

1.2. O Concurso Público de Provas destina-se a selecionar candidatos para provimento de cargos do Quadro Efetivo da FUNDAÇÃO CULTURAL DE JACAREHY- FCJ, providos na forma como se encontram estabelecidos em Quadro de Cargos, deste Edital, no que se refere ao quantitativo de cargos disponibilizados para este certame, escolaridade/habilitação exigida, jornada de trabalho, e salários, bem como os que vierem a vagar ou que, por necessidade da FUNDAÇÃO CULTURAL DE

QUADRO DE CARGOS

CARGOS	VAGAS (AC)	VAGAS (PCD)	REQUISITOS MÍNIMOS EXIGIDOS	CARGA HORÁRIA SEMANAL	SALÁRIO INICIAL R\$	TAXA DE INSCRIÇÃO
AGENTE CULTURAL	02	-	a) Ensino Médio completo	40h	R\$ 1.957,15	R\$ 5,35
ALMOXARIFE	01	-	a) Ensino Médio completo b) Experiência mínima de 1 (um) ano na função	40h	R\$ 2.211,10	R\$ 5,35
CONTADOR	01	-	a) Bacharel em Ciências Contábeis b) Registro no Conselho Regional de Contabilidade – CRC	40h	R\$ 3.665,73	R\$ 5,40

*AC = Ampla Concorrência

*PCD = Pessoa com Deficiência

1.10. Para preenchimento das vagas surgidas dentro do prazo de validade deste certame, será, rigorosamente, observada a ordem da classificação final, deste Edital.

1.11. É de única e exclusiva responsabilidade de cada candidato a inscrição para apenas 01 (um) cargo.

CAPÍTULO II – Das Inscrições

2.1. A inscrição do candidato implica no conhecimento prévio e na tácita e expressa aceitação das instruções e normas estabelecidas neste Edital e seus Anexos.

2.2. As inscrições ficarão abertas e efetuadas exclusivamente pela internet, no site iuds.org.br, no período descrito conforme cronograma no ANEXO III.

2.3. Para efetuar a inscrição, o candidato deverá:

a) Acessar o site iuds.org.br e clicar em “+ Mais Detalhes” na área destinada ao Concurso Público do Município de Jacareí.

JACAREHY-FCJ precisarem ser preenchidos, e ainda a possibilidade/ capacidade orçamentária e financeira, consoante estabelecido na legislação federal, dentro do prazo de validade do Concurso Público.

1.3. O Concurso, para todos os efeitos, terá validade de 02 (dois) anos, provido pelo Regime Estatutário – Lei Complementar nº 13/93 e alterações. O Concurso Público será regido pelas instruções especiais constantes do presente instrumento elaborado de conformidade com os ditames da Legislação Federal e Municipal vigentes e pertinentes, podendo ser prorrogado por igual período a partir da data da homologação, que será publicada pela Internet nos endereços www.jacarei.sp.gov.br e iuds.org.br e ainda, afixado no quadro de avisos da FUNDAÇÃO CULTURAL DE JACAREHY-FCJ.

1.4. Os candidatos aprovados em todas as fases e convocados estarão sujeitos ao que dispõe ao artigo 37 da Constituição Federal e Regime Estatutário – Lei Complementar nº 13/93 e alterações.

1.5 Todas as etapas constantes neste Edital serão realizadas observando-se o horário oficial de Brasília/DF.

1.6 O presente CONCURSO PÚBLICO DE PROVAS destina-se ao preenchimento de Cargos atualmente vagos, de acordo com o constante do QUADRO DE CARGOS, mais os que vagarem e/ou forem criados, durante o prazo de validade do Concurso, regido pelo Regime Estatutário – Lei Complementar nº 13/93 e alterações.

1.7. As atividades inerentes aos Cargos ora concursados serão desenvolvidas - conforme demanda - nas diversas dependências da FUNDAÇÃO CULTURAL DE JACAREHY-FCJ, visando atender ao restrito interesse público.

1.8. A remuneração para todos os CARGOS é aquela constante do QUADRO DE VAGAS, além de eventuais benefícios assegurados por lei.

1.9. Fazem parte deste Edital os seguintes anexos:

- a) ANEXO I – CONTEÚDO PROGRAMÁTICO – Indica os conteúdos para estudos inerentes as Provas;
- b) ANEXO II – DESCRIÇÃO DOS CARGOS – Informa a descrição das funções e demais requisitos inerentes aos Cargos;
- c) ANEXO III – CRONOGRAMA.

b) Em seguida clicar em “Realizar inscrição”. Após a aceitação o interessado deverá primeiramente realizar o seu cadastro no site do IUDS e posteriormente realizar a inscrição para o Cargo desejado, o interessado ainda receberá um e-mail automático confirmando o preenchimento do formulário, para isso o interessado **deverá ter preenchido corretamente no formulário, um endereço de e-mail válido.**

c) A seguir o interessado deverá imprimir o boleto bancário para pagamento. Caso necessite de 2º via do boleto bancário o candidato deverá acessar o site iuds.org.br e realizar a impressão através da Área do candidato.

d) Imprimir o Boleto para pagamento do valor da inscrição, no importe referente ao Cargo desejado e em seguida realizar o pagamento em qualquer agência bancária ou terminal de autoatendimento.

e) Três dias após o pagamento do Boleto, **que poderá ser efetuado até dia** conforme cronograma descrito no Anexo III, o candidato deverá acessar a **Área do candidato** no site iuds.org.br, para verificar a confirmação de pagamento da sua inscrição.



f) Para confirmar o deferimento da inscrição veja o **Capítulo IV** deste Edital.

2.3.1. Condições para inscrição:

- a) Ser Brasileiro nato ou naturalizado, conforme disposto na Constituição Federal, em consonância com a Lei Federal nº 6.815/80 – Estatuto do Estrangeiro, e ainda, se de Nacionalidade Portuguesa, estar de acordo com os critérios contidos no Decreto Federal nº 70436/72;
 - b) Ser possuidor do CPF devidamente ativo e do Documento de Identidade (RG), com foto;
 - c) Efetuar o pagamento devido do valor da inscrição;
 - d) Conhecer e estar de acordo com as normas e exigências do presente edital;
- 2.4.** Após o preenchimento do formulário eletrônico, o candidato deverá imprimir o boleto bancário para o pagamento do valor da inscrição. Este será o seu registro provisório de inscrição.

2.5. O pagamento do valor da inscrição (quitação do boleto bancário) deverá ser efetuado em qualquer agência bancária ou terminal de autoatendimento, até o dia conforme cronograma descrito no **Anexo III**, dentro do horário de compensação bancária, com o boleto bancário impresso.

2.5.1. NÃO será aceito pagamento por meio de depósito ou transferência entre contas ou por agendamento com data posterior ao vencimento.

2.5.2 O recolhimento do pagamento efetuado via Internet deverá ser feito até a data correspondente ao último dia de inscrição, respeitando-se para tanto o horário da rede bancária ou instituição financeira autorizada, considerando-se para tal o horário de Brasília, sob pena de não ser processada e recebida.

2.5.3 A inscrição somente será validada após a confirmação do recebimento do crédito pela instituição financeira competente.

2.6. O **IUDS**, em nenhuma hipótese, processará qualquer registro de pagamento com data posterior ao dia conforme cronograma descrito no **Anexo III**. As solicitações de inscrições realizadas com pagamento após esta data não serão acatadas e serão indeferidas.

2.7. O candidato inscrito **não deverá enviar** cópia de documento de identidade, sendo de sua exclusiva responsabilidade a correção e a veracidade dos dados cadastrais informados no ato da inscrição, sob as penas da lei.

2.7.1 O candidato será responsável por qualquer erro, omissão, bem como pelas informações prestadas no formulário de inscrição *online*.

2.8. O **IUDS** e o **FUNDAÇÃO CULTURAL DE JACAREHY-FCJ** não se responsabilizarão por solicitação de inscrição não recebida por motivos de ordem técnica dos computadores, falhas de comunicação, congestionamento das linhas de comunicação, vírus, bem como outros fatores de ordem técnica que impossibilitem a transferência de dados.

2.9. Não serão aceitas inscrições via postal; fax; condicional; provisória ou fora do período da inscrição estabelecido neste edital; com pedidos de isenção do valor de inscrição; alteração de emprego ou devolução do valor de inscrição após o pagamento.

2.10. O candidato poderá solicitar a isenção do valor da inscrição, verificar o **Capítulo III** deste Edital.

2.11. A efetivação da inscrição implica no conhecimento e aceitação integral de todo o estabelecido no presente Edital.

CAPÍTULO III - Da Isenção De Pagamento Da Taxa De Inscrição

3.1. Amparo legal: Lei Municipal nº 6.221/2018: ficará isento do pagamento da taxa de inscrição as pessoas devidamente cadastradas no registro brasileiro de doadores de medula óssea – REDOME.

3.2. A solicitação da Isenção da Taxa de Inscrição será concedida somente para os candidatos que se enquadram no item **3.1**. A Isenção da Taxa de Inscrição é condicionado ao aceite ou não da solicitação.

3.3. Os candidatos que preencherem as condições para isenção estabelecidos nas legislações conforme item **3.1** deverão realizar a

solicitação da Isenção da Taxa de Inscrição e enviar os documentos comprobatórios, dentro do prazo descrito no **Cronograma (Anexo III)**, obedecendo aos seguintes procedimentos:

3.3.1. No ato do preenchimento do formulário de inscrição o candidato deverá solicitar a isenção da taxa de inscrição, conforme disponibilidade no formulário de inscrição;

3.4. Só serão deferidas as inscrições dos candidatos solicitantes de isenção de taxa aqueles que enviarem a documentação conforme solicitada abaixo:

- I. Cópia da Carteira de Trabalho, com anotação do último registro e da respectiva demissão; ou
- II. Declaração, sob as penas da lei, de próprio punho, firmada por 02 (duas) testemunhas, atestando que:

a) encaminhar documento comprobatório que ratifique seu nome junto ao cadastro no REDOME (carteirinha).

3.4.1. A documentação deverá ser digitalizada com tamanho de até 500 KB e em uma das seguintes extensões: "PDF" ou "PNG" ou "JPG" ou "JPEG".

3.5. Não será concedida isenção do valor da taxa de inscrição ao candidato que deixar de solicitar a isenção e/ou não enviar os documentos comprobatórios nos termos indicados neste capítulo deste Edital.

3.6. Não será (ão) avaliado (s) documento (s) ilegível (is) e/ou com rasura (s) ou proveniente (s) de arquivo corrompido.

3.7. O resultado da análise da documentação para solicitação de isenção do pagamento da taxa de inscrição será divulgado conforme data estipulada no **Cronograma (Anexo III)**, no site iuds.org.br.

3.8. O candidato que desejar interpor recurso contra o indeferimento da solicitação, deverá fazê-lo através da "Área do Candidato" no site iuds.org.br.

3.9. O resultado do recurso contra o indeferimento da solicitação de isenção do valor de pagamento da taxa de inscrição será divulgado conforme data estipulada no **Cronograma (Anexo III)**.

3.10. O candidato com isenção concedida terá a inscrição automaticamente efetivada.

3.11. O candidato só poderá realizar **UMA** única solicitação de isenção. Será isenta, caso aceite dos documentos enviados, **somente a última inscrição realizada**.

3.12. O candidato que tiver a solicitação de isenção indeferida e desejar participar do certame deverá acessar novamente o site iuds.org.br, imprimir a 2ª via do boleto com valor da taxa de inscrição e efetuar o pagamento até o último dia, conforme data estipulada no **Cronograma (Anexo III)**.

3.13. Não será aceita a solicitação de Isenção da Taxa de Inscrição via fax, correio eletrônico ou correios.

3.14. Declaração ou documentação falsa sujeitará o candidato às sanções previstas em lei, aplicando-se o disposto no parágrafo único do art. 10 do Decreto nº 83.936, de 6 de setembro de 1979.

3.15. Constatada a irregularidade da inscrição, a inclusão do candidato como isento será automaticamente cancelada, considerados nulos todos os atos dela decorrentes, assegurado o contraditório e a ampla defesa.

CAPÍTULO IV – Do Deferimento da Inscrição

4.1. Será divulgada lista preliminar de inscritos no site iuds.org.br, conforme cronograma descrito no **Anexo III**.

4.2. O candidato terá acesso ao status de inscrição, diretamente pelo site iuds.org.br, acessando a **Área do Candidato com seu CPF e SENHA**.

4.3. É de responsabilidade do candidato acompanhar e confirmar sua inscrição face a homologação das inscrições, conforme a data do estipulada no item 4.1. Caso sua inscrição não tenha sido deferida



ou processada, o mesmo não poderá prestar provas, podendo interpor pedido de deferimento (regularização) da inscrição nos dias conforme cronograma descrito no **Anexo III** através do **IUDS** no site iuds.org.br, **acessando a Área do Candidato**.

4.4. Serão indeferidos sumariamente os recursos protocolados fora do prazo do **item 4.3** deste Edital.

4.5. Se mantido o indeferimento ou o não processamento, o candidato será eliminado do Concurso Público, não assistindo direito à devolução do valor da inscrição.

4.6. Os recursos julgados serão divulgados no site iuds.org.br, **acessando a Área do Candidato**.

4.7. Considera-se indeferida a inscrição do candidato que:

- a) não recolher o valor da inscrição;
- b) prestar informações inverídicas quando do preenchimento da ficha de inscrição;
- c) omitir dados ou preencher incorretamente a ficha de inscrição;
- d) deixar campos de informação da inscrição em branco;
- e) não interpor pedido de deferimento (regularização) da inscrição no prazo conforme cronograma descrito no **Anexo III** após a publicação da lista preliminar de inscritos.

4.8. O candidato que não entrar com recurso sobre o indeferimento da inscrição e seu nome não estiver na lista oficial dos inscritos **NÃO** poderá realizar a prova, não assistindo direito à devolução do valor.

CAPÍTULO V – Das Disposições Gerais sobre a Inscrição no Concurso Público

5.1. Antes de efetuar a inscrição, o candidato deverá conhecer e concordar tacitamente com as disposições e exigências deste edital.

5.2. É vedada a inscrição condicional, fora do prazo de inscrições, via postal, via fax e (ou) via correio eletrônico.

5.3. Para efetuar a inscrição, é imprescindível o número de Cadastro de Pessoa Física (CPF) do candidato.

5.4. O candidato que não possuir CPF deverá solicitá-lo nos postos credenciados, localizados em qualquer agência do Banco do Brasil, da Caixa Econômica Federal e dos Correios, ou na Receita Federal, em tempo hábil, isto é, de forma que consiga obter o respectivo número antes do término do período de inscrição.

5.5. Terá sua inscrição cancelada e será automaticamente eliminado do Concurso Público o candidato que utilizar o CPF de terceiros.

5.6. Não serão aceitos pedidos de alterações do emprego ou suas opções após a efetivação da inscrição (pagamento do boleto), mesmo que o período de inscrições não tenha terminado.

5.7. As informações prestadas na solicitação de inscrição serão de inteira responsabilidade do candidato, dispondo o **IUDS** do direito de excluir do certame aquele que não preencher o formulário de forma completa e correta.

5.8. O candidato deverá obrigatoriamente preencher de forma completa todos os campos, especialmente referente a nome, endereço, telefone e e-mail, bem como deverá informar o CEP correspondente à sua residência. No prazo de validade do Concurso Público o candidato deverá manter o endereço, telefone e e-mail atualizado junto ao Departamento de Recursos Humanos da FUNDAÇÃO CULTURAL DE JACAREHY-FCJ.

5.9. É vedada a transferência para terceiros do valor pago da inscrição.

5.10. Não haverá devolução de importância paga, seja qual for o motivo alegado, ainda que efetuada a mais ou em duplicidade.

5.11. A devolução da importância paga somente ocorrerá se o Concurso Público não se realizar.

5.12. **Às candidatas em período de amamentação** fica assegurado o direito de amamentar seus filhos de até 6 (seis) meses de idade durante

a realização de provas ou de etapas avaliatórias deste Concurso Público. Para obter esta condição, a candidata durante o período de inscrição, deverá solicitar a condição especial no momento do preenchimento da ficha de inscrição, em 'Condições Especiais para Prova', selecionar a opção 'Lactante' e enviar a certidão de nascimento do filho (a) através do site iuds.org.br

5.12.1. No dia da realização da prova a candidata deverá levar um acompanhante com maioridade legal que ficará em sala reservada e que será responsável pela guarda da criança, o acompanhante que ficará responsável pela criança, também deverá permanecer no local designado pela coordenação, e se submeterá a todas as normas constantes deste edital, inclusive no tocante ao uso de equipamento eletrônico e celular.

5.12.2. O tempo despendido na amamentação será compensado durante a realização da prova, em igual período, cujo filho tiver até 6 (seis) meses de idade no dia da realização de prova ou de etapa avaliatória de concurso público.

CAPÍTULO VI – Da Inscrição para Pessoas com Deficiência

6.1 Em conformidade com o Artigo 37, VIII da C.F e Artigo 151 parágrafo 2º da L. O. M. ficam reservadas às pessoas com deficiência, 5% (cinco por cento) das vagas oferecidas para o referido emprego, a serem preenchidas da seguinte forma: Para cada 20 (vinte) vagas preenchidas por candidatos não deficientes, 01 (uma) será preenchida por candidato com deficiência.

6.1.1. Na aplicação deste percentual serão desconsideradas as partes decimais inferiores a 0,5 (cinco décimos) e arredondadas aquelas iguais ou superiores a tal valor.

6.1.2. O candidato com deficiência, resguardadas as condições especiais previstas na legislação própria, participará da Seleção em igualdade de condições com os demais candidatos no que se refere às provas aplicadas, ao conteúdo das mesmas, à avaliação e aos critérios de aprovação, ao horário e local de aplicação das provas e à nota mínima exigida para todos os demais candidatos.

6.1.3. O candidato que estiver certificado pela Previdência Social com reabilitação profissional, deverá inscrever-se ao emprego para o qual está autorizado a exercer atividade laboral pelo INSS, registrando-se que é reabilitado e deve desconsiderar outra habilitação/escolaridade, mesmo que as tenha, para outros empregos do Concurso Público.

6.2. Para concorrer às vagas destinadas aos candidatos com deficiência, o candidato deverá indicar obrigatoriamente no formulário de inscrição, em "Vaga Especial (Cota)" clicar no botão "Solicitar" bem como deverá anexar a documentação necessária no site do IUDS iuds.org.br, até o último dia estabelecido para a realização das inscrições, conforme cronograma descrito no **Anexo III**, os seguintes documentos:

a) **Laudo Médico** original, emitido nos últimos 12 (doze) meses, atestando o nome, a espécie e o grau ou nível de deficiência, com expressa referência ao código correspondente da Classificação Internacional de Doença - CID, bem como da provável causa da deficiência de que são portadores, além dos dados completos do médico responsável e o devido registro no conselho (CRM).

6.2.1. O pedido de condição ou prova especial deverá ser feito no momento do preenchimento do formulário de inscrição, no site do **IUDS**, sendo que será examinado para verificação das possibilidades operacionais de atendimento, obedecendo a critérios de viabilidade e de razoabilidade.

6.2.2. Serão indeferidas as inscrições na condição especial de pessoa com deficiência dos candidatos que não encaminharem no ato da inscrição o respectivo laudo médico, nas mesmas condições da alínea "a" do item **6.2**.

6.3. O laudo médico, original, terá validade somente para este Concurso Público, e não será fornecida cópia desse laudo.

6.4. O candidato com deficiência poderá requerer, no ato de inscrição, tratamento diferenciado para os dias de aplicação de prova, indicando as condições de que necessita para a sua realização, conforme previsto no artigo 40, parágrafos 1º e 2º, do Decreto nº 3.298, de 20 de dezembro de



1999, publicado no *Diário Oficial da União* de 21 de dezembro de 1999 e alterado pelo Decreto nº 5.296, de 2 de dezembro de 2004, publicado no *Diário Oficial da União* de 3 de dezembro de 2004.

6.5. O candidato que, no ato de inscrição, declarar-se Pessoa com Deficiência, se aprovado e classificado no certame, terá seu nome publicado em lista à parte e figurará também na lista de classificação geral.

6.6. O candidato que se declarar Pessoa com Deficiência, caso aprovado e classificado no certame, será convocado para submeter-se à perícia médica promovida pela Junta Médica designada pelo Município de Jacareí, que verificará sua qualificação como Pessoa com Deficiência, o grau da deficiência e a capacidade para o exercício do respectivo cargo e que terá decisão determinativa sobre a qualificação, nos termos do Decreto nº 3.298, de 20 de dezembro de 1999, publicado no *Diário Oficial da União* de 21 de dezembro de 1999 e alterado pelo Decreto nº 5.296, de 2 de dezembro de 2004, publicado no *Diário Oficial da União* de 3 de dezembro de 2004, quando da chamada para contratação.

6.7. O candidato mencionado no **item 6.6** deste edital deverá comparecer à junta médica munido de laudo médico original ou de cópia autenticada do laudo que ateste a espécie e o grau ou o nível de deficiência, com expressa referência ao código correspondente do CID, conforme especificado no Decreto nº 3.298, de 20 de dezembro de 1999, publicado no *Diário Oficial da União* de 21 de dezembro de 1999 e alterado pelo Decreto nº 5.296, de 2 de dezembro de 2004, publicado no *Diário Oficial da União* de 3 de dezembro de 2004, bem como a provável causa da deficiência.

6.8. A inobservância do disposto nos **itens 6.2 a 6.7** deste edital ou o não comparecimento ou a reprovação na junta médica acarretará a perda do direito às vagas reservadas para as pessoas com deficiência.

6.9. A conclusão da junta médica referida no **item 6.7** deste edital acerca da incapacidade do candidato para o adequado exercício das atribuições do cargo elimina o candidato da lista em separado, do Concurso Público.

6.10. Quando a junta médica concluir pela inaptidão do candidato, havendo recurso, constituir-se-á junta pericial para nova inspeção, da qual poderá participar profissional indicado pelo candidato.

6.11. A indicação de profissional pelo interessado deverá ser feita no prazo de **3 (três) dias úteis**, contados a partir da data de ciência do laudo referido no **item 6.9**.

6.12. A junta pericial deverá apresentar o laudo conclusivo no prazo de **05 (cinco) dias úteis** contados, a partir da data de realização do novo exame.

6.13. Não caberá qualquer recurso da decisão proferida pela junta médica referenciada no item anterior.

6.14. A compatibilidade entre as atribuições do cargo e a deficiência apresentada pelo candidato será avaliada durante o período de estágio probatório.

6.15. O candidato que não for considerado APTO para o exercício das atribuições do cargo pela junta pericial como Pessoa com Deficiência, nos termos do art. 4º do Decreto Federal nº 3.298, de 20/12/1999, alterado pelo Decreto Federal nº 5.296, de 02/12/2004 será desclassificado do Concurso Público.

6.16. As vagas definidas no Quadro de Cargos deste edital que não forem providas por falta de candidatos portadores de deficiência ou por reprovação na seleção ou na junta médica serão preenchidas pelos demais candidatos, observada a ordem geral de classificação.

CAPÍTULO VII – Da Divulgação

7.1. A divulgação oficial do inteiro teor deste Edital e os demais aditivos se houver relativos às informações referentes às etapas deste Concurso Público serão publicados nos sites iuds.org.br e www.jacarei.sp.gov.br

7.2. É de responsabilidade exclusiva de cada candidato o acompanhamento integral das etapas deste Concurso Público através dos meios de divulgação citados.

7.3. O Edital do Concurso Público, Homologação das Inscrições, Convocação para realização de Provas, Pontuação da Prova Objetiva e demais atos serão publicados única e exclusivamente nos sites iuds.org.br e www.jacarei.sp.gov.br, em datas próprias contidas neste Edital e em Editais posteriormente publicados, seguindo uma sequência cronológica.

CAPÍTULO VIII – Da Convocação para as Provas

8.1. A realização da prova objetiva está prevista conforme cronograma descrito no **ANEXO III** deste Edital, no Município de Jacareí/SP, para todos os cargos deste Edital. Poderá, contudo, haver mudanças na data prevista, dependendo do número de inscritos e da disponibilidade de locais para a realização das provas.

8.2. Data, horário e local da realização da prova objetiva serão divulgados oportunamente, única e exclusivamente por **EDITAL DE CONVOCAÇÃO**, pelo seguinte meio:

a) Pela internet no endereço iuds.org.br

8.3. Ao candidato só será permitida a realização da prova na data, no local e horários constantes no Edital de Convocação, a ser divulgado e publicado na forma do **ITEM 8.2**.

8.4. Não haverá convocação por e-mail, via correio ou por qualquer outro meio não previsto neste Edital.

8.5. O candidato deverá comparecer ao local designado para a realização da prova objetiva com antecedência mínima de 30 (trinta) minutos munido, **OBRIGATORIAMENTE**, de:

- a) Caneta de tinta azul ou preta indelevel, lápis preto e borracha;
 - b) Comprovante de inscrição (boleto acompanhado do respectivo comprovante de pagamento);
- Documento físico original de IDENTIDADE (com foto e dentro do prazo de validade). Não serão aceitos protocolos de documentos ou boletins de ocorrência.

CAPÍTULO IX – Das Provas

9.1. DA PROVA OBJETIVA para os cargos de **AGENTE CULTURAL, ALMOXARIFE e CONTADOR**:

9.1.1. Fase única – Eliminatória com nota de corte - Classificação com a maior nota em primeiro lugar.

9.1.2. O Concurso constará de prova objetiva para todos os cargos, de caráter eliminatório e classificatório, com questões de múltipla escolha, visando à capacitação para o Cargo.

9.1.3. As Provas objetivas serão avaliadas na escala de 0 (zero) a 100 (cem) pontos, constando de 40 (quarenta) questões, em forma de testes, de múltipla escolha, com 04 alternativas cada uma, onde apenas uma alternativa é correta, valendo 2,5 (dois pontos e meio) cada questão assinalada corretamente, estando habilitados os candidatos que obtiverem no mínimo 20 (vinte) acertos totalizando 50 (cinquenta) pontos.

9.1.4. A duração das Provas objetivas será de 04 (quatro) horas. Iniciadas as Provas, nenhum candidato poderá se retirar da sala antes de completada 01 (uma) hora do início da prova objetiva, exceto quando acompanhado de um fiscal.

9.1.5. Após o término do prazo previsto para a duração da prova, não será concedido tempo adicional para o candidato continuar.

9.2. DA PROVA DE TÍTULOS para o cargo de **CONTADOR**:

9.2.1. Fase única – **CONTADOR**: Classificatória.

9.3. Será de responsabilidade exclusiva do candidato a identificação correta de seu local de realização das provas e o comparecimento no horário determinado. O atraso, ausência ou presença em local errôneo para participação das provas elimina o candidato do Concurso Público.

9.4. A Prova Objetiva será realizada em locais apropriados, na cidade de Jacareí, Estado de São Paulo.

9.4.1. Caso o número de candidatos inscritos exceda a oferta de lugares adequados existentes nas escolas localizadas no Município de Jacareí,



o IUDS reserva-se o direito de alocá-los em cidades próximas, não assumindo, entretanto, qualquer responsabilidade quanto aos custos dos candidatos.

9.5. Será vedada a execução das provas fora do local designado para sua realização.

9.6. O horário de início das Provas será definido dentro de cada sala de aplicação, observado o tempo de duração estabelecido para cada uma das fases.

9.7. O candidato deverá comparecer ao local designado para as provas com antecedência mínima de 30 (trinta) minutos antes da abertura dos portões, munido de:

- a) documento de identidade original com foto, devendo estar em perfeitas condições, de forma a permitir a identificação do candidato com clareza;
- b) caneta esferográfica de tubo transparente de tinta azul ou preta;
- c) comprovante de inscrição.

9.7.1. Somente será permitido o uso de caneta azul ou preta, lápis preto e borracha para rascunhos.

9.7.2. Não será permitido o ingresso de candidatos, em hipótese alguma, no estabelecimento de realização de provas, após o fechamento dos portões.

9.8. São considerados documentos de identidade as carteiras e/ou cédulas de identidade expedidas pelas Secretarias de Segurança, Forças Armadas, Ministério das Relações Exteriores e pela Polícia Militar; passaporte brasileiro; Identidade para Estrangeiros; Carteiras Profissionais expedidas por órgãos ou Conselhos de Classe que, por Lei Federal, valem como documento de identidade, Carteira do Trabalho, bem como a Carteira Nacional de Habitação (com fotografia na forma da Lei nº 9.503/97).

9.9. Não serão aceitos como documentos de identidade: certidões de nascimento, títulos eleitorais, carteiras de motorista (modelo antigo e/ou digital), carteiras de estudante, carteiras funcionais, sem valor de identidade, nem documentos ilegíveis, não identificáveis ou danificados.

9.10. O protocolo de inscrição não terá validade como documento de identidade.

9.11. Não serão aceitos protocolos **nem cópias dos documentos citados**, ainda que autenticados, ou quaisquer outros documentos diferentes dos acima definidos.

9.12. Os documentos apresentados deverão estar em perfeitas condições, de forma a permitir a identificação do candidato com clareza.

9.13. Caso o candidato esteja impossibilitado de apresentar documento de identidade original, por motivo de perda, roubo ou furto, deverá apresentar documento que ateste o registro da ocorrência em órgão policial, expedido há, no máximo, 30 (trinta) dias. O candidato será submetido à identificação especial, compreendendo coleta de dados e de assinaturas.

9.14. A identificação especial será exigida, também, ao candidato cujo documento de identificação apresente dúvidas referentes à fisionomia ou à assinatura do portador.

9.15. Durante a aplicação das provas, **O CANDIDATO NÃO PODERÁ**, sob pena de eliminação, realizar qualquer espécie de consulta ou comunicar-se com outros candidatos. Também não poderá portar armas de qualquer espécie, livros, manuais, impressos, anotações e quaisquer dispositivos eletrônicos, tais como: máquinas calculadoras, agendas eletrônicas ou similares, telefones celulares, smartphones, tablets, ipods®, pen drives, mp3 ou similar, gravadores, relógios de qualquer espécie, alarmes, fones de ouvido ou qualquer transmissor, gravador ou receptor de dados, imagens, vídeos e mensagens. Utilizar óculos escuros e artigos de chapelaria, tais como: boné, chapéu, viseira, gorro ou similares.

9.16. Recomenda-se que o candidato, no dia da prova, **NÃO LEVE** nenhum dos objetos relacionados no **item 9.15**.

9.17. Antes de ingressar na sala de provas, o candidato deverá guardar, desligados, em embalagem porta-objetos fornecidos pelo aplicador, telefone celular, quaisquer outros equipamentos eletrônicos e outros objetos, sob pena de eliminação do Concurso Público. A embalagem porta-objetos deverá ser lacrada antes de ingressar na sala de provas. A embalagem porta-objetos deverá ser necessariamente mantida embaixo da carteira durante a realização das provas. O **IUDS** não se responsabiliza pela guarda, perda, extravio ou dano, durante a realização das provas, dos objetos levados pelos candidatos. **Ao concluir a prova e deixar a sala, o candidato deverá manter desligado o celular até a saída do prédio.**

9.18. Não haverá segunda chamada, seja qual for o motivo alegado para justificar o atraso ou a ausência do candidato.

9.19. Não será permitida a permanência de qualquer acompanhante nas dependências do local de realização das provas, exceto no caso de amamentação, podendo ocasionar inclusive a não participação do candidato no Concurso Público. Após o término das provas os candidatos não poderão permanecer nas dependências do prédio.

9.20. Poderá ser admitido o ingresso de candidato que não esteja portando o comprovante de inscrição no local de realização das Provas, apenas quando o seu nome constar devidamente na relação de candidatas afixada na entrada do local de Provas. Nestes casos, o candidato deverá apresentar, obrigatoriamente, um documento de identificação. Sem a apresentação do documento de identificação o candidato **não poderá realizar sua prova** mesmo que seu nome conste na relação oficial de inscritos no Concurso Público e apresente o comprovante de inscrição.

9.21. Para o fechamento dos portões o IUDS convocará até 02 (dois) candidatos que irão testemunhar o fechamento dos portões.

CAPÍTULO X – Da Prova Objetiva

10.1. A Prova Objetiva será constituída da forma que segue:

a) Para o Cargo de **CONTADOR**:

- 10 questões de LÍNGUA PORTUGUESA;
- 05 questões de RACIOCÍNIO LÓGICO;
- 05 questões de INFORMÁTICA;
- 10 questões de CONHECIMENTOS GERAIS;
- 10 questões de CONHECIMENTOS ESPECÍFICOS.

b) Para os Cargos de **AGENTE CULTURAL e ALMOXARIFE**:

- 10 questões de LÍNGUA PORTUGUESA;
- 10 questões de RACIOCÍNIO LÓGICO;
- 05 questões de INFORMÁTICA;
- 15 questões de CONHECIMENTOS GERAIS.

10.2. Serão considerados classificados os candidatos que obtiverem no mínimo 20 (vinte) acertos totalizando 50 (cinquenta pontos) pontos da prova objetiva.

10.2.1. O candidato que não obtiver o número mínimo de pontos exigidos neste Edital estará automaticamente eliminado do concurso.

10.3. A prova objetiva será corrigida por meio de processamento eletrônico.

10.4. O candidato só poderá retirar-se definitivamente do recinto de realização da prova após 01 (uma) hora contada do seu efetivo início.

10.5. O candidato só poderá levar o seu caderno de questões transcorrida 01 (uma) hora do início da prova objetiva.

10.6. O caderno de questões não será publicado na Internet, em hipótese alguma.

10.7. O caderno de questões é o espaço no qual o candidato poderá desenvolver todas as técnicas para chegar à resposta adequada, permitindo-se o rabisco e a rasura em qualquer folha, **EXCETO na FOLHA DE RESPOSTAS**.



10.8. Em nenhuma hipótese será considerado para correção e respectiva pontuação, o caderno de questões.

10.9. O candidato deverá assinalar as respostas das questões objetivas na folha de respostas, preenchendo os alvéolos, com caneta esferográfica de tinta preta ou azul. O preenchimento da folha de respostas, único documento válido para a correção da prova objetiva, será de inteira responsabilidade do candidato, que deverá proceder em conformidade com as instruções especificadas, contidas na capa do caderno de prova e na folha de respostas.

10.10.01. Não serão computadas as questões em branco ou assinaladas a lápis, as questões com duas ou mais alternativas assinaladas e as questões rasuradas. Não deverá ser feita nenhuma marca fora do campo reservado às respostas ou à assinatura, pois qualquer marca poderá ser lida incorretamente pelo sistema de correção, acarretando anulação parcial ou integral da prova daquele candidato.

10.10.02. Os pontos correspondentes às questões porventura anuladas serão atribuídos a todos os candidatos, independente da formulação de recursos.

10.11. Em hipótese alguma, haverá substituição da folha de resposta por erro do candidato.

10.12. Os prejuízos advindos de marcações feitas incorretamente na folha de respostas serão de inteira responsabilidade do candidato.

10.13. Não serão computadas questões não respondidas, nem questões que contenham mais de uma resposta (mesmo que uma delas esteja correta), emenda ou rasura, ainda que legível.

10.14. Não será permitido que as marcações na folha de respostas sejam feitas por outras pessoas, salvo em caso de candidato que tenha solicitado atendimento especial para esse fim. Nesse caso, se necessário, o candidato será acompanhado por um fiscal do IUDS devidamente treinado.

10.15. Qualquer problema de impressão ou o recebimento do caderno de questão correspondente a função diferente do qual se candidatou, o candidato deverá solicitar a troca imediata do caderno de questões ao fiscal de sala.

10.16. Não será permitido recurso posterior contra problemas de impressão e/ou realização de prova referente a Emprego diferente do qual se candidatou caso não tenha detectado e informado o fato no dia da realização da prova.

10.17. Os três últimos candidatos deverão permanecer na sala de prova e somente poderão sair juntos do recinto, após a aposição em Ata de suas respectivas assinaturas.

10.18. Será automaticamente excluído do Concurso Público o candidato que:

- a) apresentar-se após o fechamento dos portões ou fora dos locais predeterminados;
- b) não apresentar o documento de identidade exigido;
- c) não comparecer à prova, seja qual for o motivo alegado;
- d) ausentar-se da sala de prova sem o acompanhamento do fiscal;
- e) for surpreendido em comunicação com outro candidato ou terceiros, verbalmente, por escrito ou por qualquer outro meio de comunicação, sobre a prova que estiver sendo realizada, ou estiver utilizando livros, notas, impressos não permitidos e calculadoras;
- f) estiver portando durante as provas qualquer tipo de equipamento eletrônico de comunicação;
- g) lançar mão de meios ilícitos para executar as provas, seja qual for;
- h) não devolver a folha de respostas;
- i) perturbar, de qualquer modo, a ordem dos trabalhos ou ser descortês com qualquer dos examinadores, executores e seus auxiliares ou autoridades presentes.
- j) fizer anotação de informações relativas às suas respostas em qualquer outro meio que não o permitido neste Edital;
- k) não permitir a coleta de sua assinatura; e
- l) estiver portando armas e se recusar ao que estabelece o Edital.

10.19. No dia de realização da prova não serão fornecidas por qualquer

membro da equipe de aplicação destas e/ou pelas autoridades presentes, informações referentes ao seu conteúdo e/ou aos critérios de avaliação e de classificação.

10.20. Não será permitida vista de prova, salvo se, e quando houver solicitação Judicial.

10.21. O IUDS, bem como o FUNDAÇÃO CULTURAL DE JACAREHY-FCJ não se responsabilizam por quaisquer cursos, textos, apostilas e outras publicações referentes ao Concurso Público.

CAPÍTULO XI – Da Prova de Títulos

11.1. Participarão da prova de títulos os candidatos habilitados na etapa da prova objetiva, apenas para o cargo de **CONTADOR**.

11.2. Os Títulos deverão ser anexados e enviados através do site do IUDS nos dias correlatos ao Anexo III (cronograma). O candidato irá acessar o site do IUDS www.iuds.org.br, informando seu CPF e senha na Área do candidato, acessando em seguida “Prova de Títulos”.

11.3. Serão avaliados os títulos dos candidatos aprovados na Prova Objetiva, conforme critérios de aprovação citados nesse Edital, e o seu julgamento obedecerá aos seguintes critérios de pontuação:

TÍTULOS	COMPROVANTES	VALOR UNITARIO	QTDE MÁXIMA	VALOR MÁXIMO
Pós - graduação Lato Sensu na área afim; carga mínima de 360 horas.	Certificado ou declaração de conclusão de curso, acompanhados do respectivo histórico escolar	1	3	3
Pós-graduação em nível de mestrado na área afim.	Diploma devidamente registrado no MEC ou ata de defesa ou certificado/ declaração de conclusão de curso acompanhado do respectivo histórico escolar.	3	1	3
Pós-graduação em nível de Doutorado na área afim.	Diploma devidamente registrado no MEC ou ata de defesa ou certificado/ declaração de conclusão de curso acompanhado do respectivo histórico escolar.	4	1	4

11.4. Não serão aceitos os títulos enviados em data diferente daquela estipulada no Anexo III (cronograma).

11.5. A Prova de Títulos será somente classificatória e o candidato que deixar de entregar seus títulos, apenas não terá somados os pontos correspondentes a essa etapa, mas não ficará eliminado do Concurso Público

11.6. A entrega dos documentos referentes aos títulos, não implica necessariamente que a pontuação postulada seja concedida, sendo que os documentos serão analisados pelo IUDS de acordo com as normas estabelecidas neste edital, sendo atribuído, no máximo 10,0 (dez) pontos, desprezando-se os pontos que excederem a este limite.

11.7. Os títulos serão anexados no site do IUDS pelo próprio candidato, através de documentação original.

11.4. Os títulos originais serão também verificados no ato da contratação, sendo que, constatada qualquer irregularidade, falsificação ou a não apresentação do original, o candidato será excluído deste Processo Seletivo, não tendo direito a assumir a vaga.

11.5. Outras informações sobre a Prova de Títulos:

- a) Títulos de formação de nível médio não serão pontuados;
- b) Não serão contados pontos para diplomas usados como requisito para o desempenho da função (pré- requisito), somente será contado a Pedagogia se o candidato tiver o diploma do Normal Superior; **VERIFICAR**
- c) A duração mínima de 360 horas e/ou 180 horas e/ou 30 horas deverá constar em apenas um documento, não podendo ser somados vários documentos para atingir esse mínimo, da mesma forma, um título de 120 horas é contado como 1 de 30 horas e não como 4 de 30 horas;
- d) Títulos sem conteúdo especificado não serão pontuados, caso não se possa aferir a relação com a Função ou sua duração;
- e) Os títulos serão apresentados na forma de diplomas ou certificados. Somente serão considerados válidos os emitidos por estabelecimentos e instituições de ensino regularizadas perante os



órgãos e entidades oficiais de ensino;

f) Não serão pontuados títulos relativos a estágios ou monitorias, bem como participação em cursos, simpósios, congressos, etc. como docente, palestrante ou organizador;

g) Os comprovantes de conclusão de Cursos deverão ser expedidos por instituição oficial ou reconhecida;

h) Os títulos e certificados acadêmicos devem estar devidamente registrados;

i) Não serão aceitos títulos obtidos com data de matrícula posterior a data da primeira publicação deste Edital no jornal oficial do município, para essa verificação, nos títulos deverão constar a data de início do curso, caso contrário será considerada a data de expedição do documento;

j) Caso o candidato tenha concluído o curso, mas ainda não esteja de posse do Diploma, serão aceitas Certidões ou Declarações de conclusão, assinadas por representante legal da Instituição de Ensino e com firma reconhecida em cartório;

k) Deverá ser anexado apenas uma única cópia de cada título apresentado, a qual não será devolvida em hipótese alguma;

l) Os documentos, em língua estrangeira, de cursos realizados ou proficiência em idioma estrangeiro, somente serão considerados quando traduzidos para a Língua Portuguesa, por tradutor juramentado e revalidados por instituição brasileira.

CAPÍTULO XII – Da Classificação Final

12.1. Os candidatos serão classificados por ordem decrescente no valor da nota final, em lista de classificação por opção de cargo.

12.2. DA PONTUAÇÃO FINAL

12.2.1. A pontuação final será obtida com a soma da pontuação obtida na Prova Objetiva mais a pontuação na Prova de Títulos, se for o caso.

12.3. Na classificação final entre candidatos com igual número de pontos, serão fatores de desempate a seguinte ordem:

a) Idade igual ou superior a 60 (sessenta) anos, nos termos da Lei Federal nº. 10.741/2003, sendo que será dada a preferência ao de idade mais elevada;

b) Maior número de acertos nas questões de Conhecimentos Específicos;

c) Maior número de acertos nas questões de Língua Portuguesa;

d) Maior número de acertos nas questões de Conhecimentos Gerais;

e) Maior Idade.

12.4. O resultado do Concurso Público estará disponível para consulta nos órgãos de divulgação mencionados no **Capítulo VII**, deste Edital e caberá recurso nos termos do **Capítulo XIV – Dos Recursos**, deste Edital.

12.5. Após o julgamento dos recursos interpostos, será publicada lista de Classificação Final, não cabendo mais recursos.

12.6. Serão publicados nos órgãos de divulgação mencionados no **Capítulo VII** apenas os resultados dos candidatos aprovados no Concurso Público.

CAPÍTULO XIII – Dos Recursos

13.1. Serão disponibilizados os seguintes itens para interposição de recurso:

a) Recurso Contra O Indeferimento Do Pedido De Isenção;

b) Recurso Contra O Indeferimento Das Inscrições;

c) Recurso Contra O Gabarito Preliminar;

d) Recurso Contra A Pontuação da Prova Objetiva;

e) Recurso Contra A Pontuação da Prova de Títulos; e

f) Recurso Contra O Resultado Final.

13.2. O prazo para interposição de recursos será de 02 (dois) dias úteis, contados da publicação dos respectivos atos mencionados no item 13.1, tendo como termo inicial o dia seguinte ao da publicação dos referidos atos.

13.3. O candidato interessado em interpor recurso quanto a qualquer uma das fases estabelecidas no ITEM 13.1 deverá proceder da seguinte

maneira:

a) Acessar o site iuds.org.br;

b) Clicar sobre o Concurso 01/2022– FUNDAÇÃO CULTURAL DE JACAREHY-FCJ;

c) Localizar o botão “RECURSO” (somente estará visível dentro do prazo disponível para recurso);

d) Preencher corretamente os campos do formulário correspondente ao tipo de recurso.

13.4. Os recursos que forem apresentados deverão obedecer rigorosamente aos preceitos que seguem e serão dirigidos à apreciação do IUDS, empresa designada para realização do Concurso Público.

13.4.1. O recurso deverá ter argumentação lógica e consistente, caso contrário será indeferido.

13.4.2. Recursos inconsistentes e/ou fora das especificações estabelecidas neste edital serão indeferidos.

13.5. Não serão conhecidos os recursos que não contenham os fundamentos do pedido, inclusive os pedidos de simples revisão da prova ou nota, que serão indeferidos sem julgamento de mérito.

13.6. Não serão aceitos recursos que:

a) Estejam em desacordo com este edital.

b) Estejam fora do prazo estabelecido para cada etapa.

c) Não apresentem fundamentação lógica e consistente.

d) Encaminhados via postal, fax ou meio eletrônico (e-mail).

e) Apresentem argumentação IDÊNTICA a outro recurso recebido anteriormente.

13.6. Em caso de questões que sejam anuladas, essas serão consideradas como respondidas corretamente por todos os candidatos, independente de terem recorrido.

13.7. Se houver alguma alteração de gabarito, por força de impugnações, todas as provas serão corrigidas de acordo com a alteração.

13.8. Os recursos julgados e homologados serão disponibilizados apenas no site iuds.org.br devendo o candidato recorrente tomar conhecimento das decisões, não lhe sendo enviado individualmente o teor das mesmas.

13.9. Em hipótese alguma haverá vista de Provas; revisão de recursos e recurso do recurso.

13.10. A interposição dos recursos não obsta o regular andamento do **Cronograma (Anexo III)** do Concurso Público.

13.11. Se do exame de recurso resultar anulação de questão ou de item de questão ou alteração de Gabarito, a pontuação correspondente a essa questão será atribuída a todos os candidatos, independentemente de terem recorrido, ficando desde já estabelecido que:

a) O candidato que acertar uma questão que posteriormente venha a ser anulada permanecerá com o ponto já conquistado pelo acerto da questão;

b) O candidato que acertar uma questão e, posteriormente, esta tenha seu gabarito alterado, perderá o ponto conquistado anteriormente pelo acerto da questão, passando a valer como oficial o novo Gabarito publicado.

13.12. Após o julgamento dos recursos serão divulgadas as eventuais alterações ocorridas, podendo eventualmente vir a ser alterado o resultado da prova.

CAPÍTULO XIV – Dos Requisitos e Condições para a Admissão aos Cargos

14.1. Dos requisitos e condições para admissão nos cargos:

a) Ter sido classificado neste Concurso Público e considerado apto nos Exames Médicos Admissionais;

b) Possuir, no ato da admissão, a escolaridade mínima exigida para o provimento do cargo, bem como os requisitos constantes no presente edital. Os documentos comprobatórios de escolaridade obtidos no exterior (certificados, diplomas, histórico escolar) poderão ser aceitos para



fins de admissão somente se revalidados ou convalidados por autoridade educacional brasileira competente. Estes documentos, bem como quaisquer outros obtidos no exterior, deverão estar acompanhados de tradução pública e juramentada;

c) Para Cargos de Ensino Superior, quando houver, no momento da admissão o candidato deverá comprovar a escolaridade exigida, sendo aceito no mínimo Certificado de Graduação com a data da colação de grau;

d) Quando houver Cargos que exigem registro no respectivo Conselho de Classe, possuir, no ato da Admissão, documento de registro no respectivo Conselho de Classe;

e) Ser brasileiro nato, naturalizado ou cidadão português a quem foi deferida igualdade nos termos do Decreto Federal nº 70.391/72 e do Decreto Federal nº 70.436/72;

f) Estar em dia com o serviço militar, se do sexo masculino;

g) Estar em dia com seus direitos políticos e obrigações eleitorais;

h) Ter plena aptidão física e mental e não possuir deficiência física incompatível com os requisitos e atribuições para o pleno exercício do cargo, comprovada em inspeção realizada pela Medicina do Trabalho da Administração Pública;

i) Submeter-se, por ocasião da Admissão, ao exame médico pré-admissional, de caráter eliminatório, a ser realizado pela Administração ou por sua ordem, para constatação de aptidão física e mental;

j) Não ter sofrido nenhuma condenação em virtude de crime contra a Administração;

k) Não registrar antecedentes criminais, impeditivos do exercício de Cargo Público, achando-se no pleno gozo de seus direitos civis e políticos;

l) Ter idade mínima de 18 (dezoito) anos completos na data de Admissão e não ter completado 75 (setenta e cinco) anos, idade está para aposentadoria compulsória dos servidores públicos;

m) Apresentar no ato da Admissão declaração quanto ao exercício ou não de cargo ou função pública e sobre recebimento de provento decorrente de aposentadoria e pensão; e

n) Não ter anteriormente, contrato de trabalho com o Poder Público rescindido por justa causa de ter sido demitido a bem do serviço público.

14.1.1. Os candidatos aprovados somente serão convocados por Ato da FUNDAÇÃO CULTURAL DE JACAREHY-FCJ e de acordo com as necessidades e disponibilidades financeiras da Administração.

14.1.2. O candidato, no ato da admissão, não deverá estar incompatibilizado para nova admissão em novo cargo público. Não poderá estar exercendo cargo ou função pública, nos termos da Constituição Federal.

14.1.3. A não comprovação de qualquer dos requisitos exigidos, importará na exclusão do candidato do presente Concurso Público.

14.2. A convocação obedecerá à ordem rigorosa de classificação dos candidatos aprovados, observada a necessidade da Fundação Cultural de Jacarehy - FCJ e o limite fixado por lei.

14.2.1. O candidato deverá apresentar-se à FUNDAÇÃO CULTURAL DE JACAREHY-FCJ no prazo de até 05 (cinco) dias úteis, a contar da data da Publicação do Edital de Convocação, observadas as seguintes condições:

a) apresentar-se munido de toda documentação exigida neste Edital. A não comprovação de qualquer um dos requisitos eliminará o candidato do Concurso Público;

b) não será permitido ao candidato convocado para contratação no FUNDAÇÃO CULTURAL DE JACAREHY-FCJ o adiamento da contratação.

14.3. A ausência do candidato no horário, dia e local de sua convocação o desclassificará da contratação, dando-se oportunidade ao candidato imediatamente seguinte a ordem de classificação do Concurso Público.

14.4. Não se permitirá o ingresso no FUNDAÇÃO CULTURAL DE JACAREHY-FCJ de candidato que seja aposentado de cargo ou função exercido perante a União, Território, Estado, Distrito Federal ou Município, inclusive Forças Armadas, recebendo proventos do erário público, em virtude da vedação da acumulação com vencimentos e salários da ativa, nos termos do parágrafo 10, do artigo 37 da Constituição Federal, de 05/10/1988, ressalvadas as acumulações permitidas pelo inciso XVI, do mesmo disposto constitucional, os Empregos eletivos e os Empregos em comissão, declarados em lei de livre nomeação e exoneração.

14.5. A convocação do candidato para contratação é ato administrativo de análise de documentos, exames médicos e laboratoriais e pode ser suspensa através de respectivas justificativas, voltando o nome do candidato à classificação para futura convocação, não implicando

responsabilidade em realizar a contratação, antes da aprovação da documentação, especialmente sobre a conduta particular do candidato com outros empregadores.

CAPÍTULO XV– Da Convocação e Contratação

15.1 A convocação para contratação dar-se-á através de publicação no “ Boletim Oficial do Município de Jacareí”. O candidato convocado tem 5 (cinco) dias úteis contados da data de publicação do Boletim para comparecer e demonstrar interesse pela vaga, observada rigorosamente a ordem de classificação, o interesse público e o número de vagas dos cargos.

15.2. O candidato classificado se obriga a manter atualizado o endereço perante a Fundação Cultural de Jacarehy-FCJ.

15.3. Por ocasião da convocação que antecede a contratação/exercício, os candidatos classificados deverão apresentar documentos originais, acompanhados de uma cópia que comprovem os requisitos para provimento e que deram condições de inscrição, estabelecidos no presente Edital, bem como os demais documentos legais que lhe forem exigidos.

15.3.1. A Fundação Cultural de Jacarehy-FCJ poderá solicitar outros documentos que julgar necessários.

15.4. A qualquer tempo a contratação do candidato poderá ser anulada, caso venha a ser constatada a existência de exoneração a bem do serviço público ou demissão por justa causa, por processo administrativo ou judicial, relativamente a qualquer entidade ou órgão público, municipal, do Distrito Federal, estadual ou federal.

15.5. A aprovação no Concurso Público não significa imediata contratação do candidato aprovado, e só será efetivada segundo os critérios de conveniência e oportunidade no FUNDAÇÃO CULTURAL DE JACAREHY-FCJ, dentro do prazo de validade da homologação.

15.6. Obedecida a ordem de classificação, para efeito de posse e exercício, fica o candidato convocado sujeito à aprovação em exame médico, elaborado por médico indicado pela Fundação Cultural de Jacarehy-FCJ, que avaliará sua capacidade física e mental no desempenho das tarefas pertinentes ao Cargo a que concorre.

15.6.1. As decisões do Serviço Médico indicado pela Fundação Cultural de Jacarehy-FCJ, de caráter eliminatório para efeito de contratação, são soberanas e delas não caberá qualquer recurso.

15.6.2. O candidato considerado INAPTO será desclassificado do Concurso Público.

15.7. Todos os cargos públicos constantes deste Edital serão atribuídos ao candidato aprovado que submeterá a avaliação e aprovação das suas aptidões, conhecimentos, habilidades e ações durante o estágio probatório de 36 (trinta e seis) meses.

15.8. A denominação do cargo público deste Concurso Público pode, ao longo do tempo da sua vigência, ser alterada pela conveniência e necessidade do Serviço Público, respeitando as atribuições e natureza originais, que possam determinar que não houve/haverá desvio de função.

CAPÍTULO XVI – Das Disposições Finais

16.1. É de inteira responsabilidade do candidato acompanhar as publicações dos Editais, Comunicados e demais publicações referentes a este Concurso no site iuds.org.br e/ou demais meios indicados.

16.2. A FUNDAÇÃO CULTURAL DE JACAREHY-FCJ e o IUDS se eximem das despesas com viagens, estadia, transporte ou outros custos pessoais do candidato em quaisquer das fases do Concurso Público.

16.3. Todos os cálculos de notas descritos neste edital serão realizados com uma casa decimal, arredondando-se para cima sempre que a segunda casa decimal for maior ou igual a cinco.

16.4. A inexatidão das afirmativas e/ou irregularidades dos documentos



apresentados, mesmo que verificadas a qualquer tempo, em especial na ocasião da contratação do candidato, acarretarão a nulidade da inscrição e desclassificação do candidato, com todas as suas decorrências, sem prejuízo de medidas de ordem administrativa, civil e criminal.

16.5. Os itens deste Edital poderão sofrer eventuais retificações, atualizações ou acréscimos enquanto não consumada a providência ou evento que lhe disser respeito, até a data da convocação dos candidatos para a prova correspondente, circunstância que será mencionada em edital ou aviso a ser publicado oficialmente.

16.6. Os casos omissos serão resolvidos conjuntamente entre a Comissão Organizadora do Concurso Público e o **IUDS**, no que se refere à realização deste Concurso Público.

16.7. Caberá ao Prefeito do Município de Jacareí a homologação dos resultados finais do Concurso Público.

16.8. O Concurso Público destina-se à contratação dos candidatos constantes da listagem definitiva, homologada, com a convocação individual, na medida da demanda e necessidade da FUNDAÇÃO CULTURAL DE JACAREHY-FCJ, em caráter efetivo, cuja homologação terá vigência de 02 (dois anos), podendo ser prorrogado por igual período e, não garante a chamada de todos os aprovados constante da Listagem Definitiva do Concurso.

16.9. Não será fornecido ao candidato qualquer documento comprobatório de classificação neste Concurso Público, valendo, para este fim a homologação publicada na imprensa oficial.

16.10. O não atendimento, pelo candidato, das condições estabelecidas neste Edital, implicará sua eliminação do concurso, a qualquer tempo;

16.11. O Foro da Comarca do Município de Jacareí decidirá quaisquer ações judiciais interpostas com respeito ao presente Edital.

Para que chegue ao conhecimento de todos e ninguém possa alegar ignorância, é expedido o presente edital, que fica à disposição por afixação nos locais de costume da Fundação Cultural de Jacarehy - FCJ, pela Internet nos endereços iuds.org.br ou www.jacarei.sp.gov.br e ainda no **BOLETIM OFICIAL DO MUNICÍPIO**.

REGISTRE-SE. PUBLIQUE-SE E CUMPRE-SE

Jacareí, 30 de setembro de 2022.

Guilherme Augusto de Campos Mendicelli
Presidente da Fundação Cultural de Jacarehy

Ciente e de Acordo

EDER BORGES DE ALMEIDA VARELLA PINI

Presidente do Instituto Universal de Desenvolvimento Social – IUDS

ANEXO I
CONTEÚDOS PROGRAMÁTICOS PARA AS PROVAS OBJETIVAS
CONCURSO PÚBLICO 01/2022– FUNDAÇÃO CULTURAL DE
JACAREHY-FCJ

NÍVEL MÉDIO:

1) PORTUGUÊS:

Fonética; Fonologia; Pontuação; Acentuação Gráfica; Sílabas; Encontros Vocálicos e Consonantais; Ortofonia; Ortografia; Morfologia: Estrutura e Formação das Palavras; Substantivo: Flexão de Gênero, Número e Grau; Adjetivo: Flexão de Gênero, Número e Grau; Verbo: Conjugação; Artigo; Pronome: Classificação; Numeral; Advérbio; Preposição; Conjunção; Interjeição; Análise Sintática Da Oração e do Período; Regência: Verbal e Nominal; Concordância: Verbal e Nominal; Crase; Semântica; Emprego de Algumas Classes de Palavras; Figuras de Linguagem e Vícios de Linguagem; Interpretação de Texto. Bibliografia: Livros Didáticos Abrangendo Os Assuntos Citados - Nível Ensino Médio.

2) RACIOCÍNIO LÓGICO:

Raciocínio Lógico: Lógica e raciocínio lógico; Proposições e conectivos; Operações lógicas sobre proposições; Tabelas-verdade de proposições compostas; Equivalência lógica e implicação lógica; Argumentos; Sentenças abertas; Sequências e séries; Análise combinatória; Matrizes

e determinantes; Estatística e probabilidades.

3) CONHECIMENTOS GERAIS:

Cultura Geral (Nacional e Internacional); História e Geografia do Brasil e do mundo; Atualidades Nacionais e Internacionais; Meio Ambiente. Bibliografia: Imprensa escrita, televisiva e internet; Livros Didáticos sobre História, Geografia, Estudos Sociais e Meio Ambiente.

4) INFORMÁTICA:

MS-Windows 10: conceito de pastas, diretórios, arquivos e atalhos, área de trabalho, área de transferência, manipulação de arquivos e pastas, uso dos menus, programas e aplicativos, interação com o conjunto de aplicativos MS-Office 2016. MS-Word 2016: estrutura básica dos documentos, edição e formatação de textos, cabeçalhos, parágrafos, fontes, colunas, marcadores simbólicos e numéricos, tabelas, impressão, controle de quebras e numeração de páginas, legendas, índices, inserção de objetos, campos predefinidos, caixas de texto.

MS-Excel 2016: estrutura básica das planilhas, conceitos de células, linhas, colunas, pastas e gráficos, elaboração de tabelas e gráficos, uso de fórmulas, funções e macros, impressão, inserção de objetos, campos predefinidos, controle de quebras e numeração de páginas, obtenção de dados externos, classificação de dados.

MS-PowerPoint 2016: estrutura básica das apresentações, conceitos de slides, anotações, régua, guias, cabeçalhos e rodapés, noções de edição e formatação de apresentações, inserção de objetos, numeração de páginas, botões de ação, animação e transição entre slides. Correio Eletrônico: uso de correio eletrônico, preparo e envio de mensagens, anexação de arquivos. Internet: navegação na internet, conceitos de URL, links, sites, busca e impressão de páginas.

NÍVEL SUPERIOR:

1) PORTUGUÊS:

Fonética; Fonologia; Pontuação; Acentuação Gráfica; Sílabas; Encontros Vocálicos e Consonantais; Ortofonia; Ortografia; Morfologia: Estrutura e Formação das Palavras; Substantivo: Flexão de Gênero, Número e Grau; Adjetivo: Flexão de Gênero, Número e Grau; Verbo: Conjugação; Artigo; Pronome: Classificação; Numeral; Advérbio; Preposição; Conjunção; Interjeição; Análise Sintática Da Oração e do Período; Regência: Verbal e Nominal; Concordância: Verbal e Nominal; Crase; Semântica; Emprego de Algumas Classes de Palavras; Figuras de Linguagem e Vícios de Linguagem; Interpretação de Texto. Bibliografia: Livros Didáticos Abrangendo Os Assuntos Citados - Nível Ensino Médio.

2) RACIOCÍNIO LÓGICO:

Raciocínio Lógico: Lógica e raciocínio lógico; Proposições e conectivos; Operações lógicas sobre proposições; Tabelas-verdade de proposições compostas; Equivalência lógica e implicação lógica; Argumentos; Sentenças abertas; Sequências e séries; Análise combinatória; Matrizes e determinantes; Estatística e probabilidades.

3) CONHECIMENTOS GERAIS:

Cultura Geral (Nacional e Internacional); História e Geografia do Brasil e do mundo; Atualidades Nacionais e Internacionais; Meio Ambiente. Bibliografia: Imprensa escrita, televisiva e internet; Livros Didáticos sobre História, Geografia, Estudos Sociais e Meio Ambiente.

4) INFORMÁTICA:

MS-Windows 10: conceito de pastas, diretórios, arquivos e atalhos, área de trabalho, área de transferência, manipulação de arquivos e pastas, uso dos menus, programas e aplicativos, interação com o conjunto de aplicativos MS-Office 2016. MS-Word 2016: estrutura básica dos documentos, edição e formatação de textos, cabeçalhos, parágrafos, fontes, colunas, marcadores simbólicos e numéricos, tabelas, impressão, controle de quebras e numeração de páginas, legendas, índices, inserção de objetos, campos predefinidos, caixas de texto.

MS-Excel 2016: estrutura básica das planilhas, conceitos de células, linhas, colunas, pastas e gráficos, elaboração de tabelas e gráficos, uso de fórmulas, funções e macros, impressão, inserção de objetos, campos



predefinidos, controle de quebras e numeração de páginas, obtenção de dados externos, classificação de dados.

MS-PowerPoint 2016: estrutura básica das apresentações, conceitos de slides, anotações, régua, guias, cabeçalhos e rodapés, noções de edição e formatação de apresentações, inserção de objetos, numeração de páginas, botões de ação, animação e transição entre slides. Correio Eletrônico: uso de correio eletrônico, preparo e envio de mensagens, anexação de arquivos. Internet: navegação na internet, conceitos de URL, links, sites, busca e impressão de páginas.

5) CONTEÚDOS ESPECÍFICOS:**CONTADOR**

Conceito, objetivos, usuários e classificações da contabilidade. Fatos contábeis e alterações no patrimônio líquido. Regimes contábeis: caixa e competência. Plano de contas aplicado ao setor público. Princípios contábeis vigentes publicados pelo Conselho Federal de Contabilidade, incluindo os princípios contábeis sob a perspectiva do setor público. Estrutura das Normas Brasileiras de Contabilidade. Estrutura conceitual para a elaboração e apresentação das demonstrações contábeis (NBC T 1). Fundamentos de contabilidade tributária e de legislação tributária: tributos previstos na constituição federal; tributos de competência federal, estadual e municipal; princípios constitucionais tributários; normas antielisão; renúncia fiscal; tributos diretos e tributos indiretos; incentivos fiscais; normas para escrituração fiscal; Demonstrações contábeis aplicadas ao setor público. Normas brasileiras de contabilidade aplicadas ao setor público (NBC T 16.1 a 16.10): conceituação, objeto e campo de aplicação da contabilidade no setor público; patrimônio público e sistemas contábeis; planejamento e seus instrumentos sob o enfoque contábil; transações no setor público e seus reflexos no patrimônio público; registro contábil, segurança da documentação contábil, reconhecimento e bases da mensuração; demonstrações contábeis (balanço patrimonial, balanço financeiro, balanço orçamentário, demonstração das variações patrimoniais, demonstração dos fluxos de caixa, demonstração do resultado econômico, notas explicativas); consolidação das demonstrações contábeis; controle interno; depreciação, amortização e exaustão; avaliação e mensuração de ativos e passivos em entidades do setor público. Normas legais aplicáveis ao Orçamento Público. Lei de Diretrizes Orçamentárias e Lei Orçamentária Anual: finalidade, importância, relação com as diretrizes, os objetivos e as metas da administração pública estabelecidas no Plano Plurianual. Conteúdo, forma e processo de elaboração de proposta orçamentária. Orçamento Público: conceito, classificação, tipos, princípios orçamentários, ciclo orçamentário, elaboração do orçamento, previsões anuais e plurianuais, exercício financeiro, créditos adicionais, orçamento por programas, diretrizes orçamentárias, programação financeira e transferências financeiras. Aprovação, execução, acompanhamento, controle da execução, fiscalização e avaliação do orçamento público. Dispositivos da Lei de Responsabilidade Fiscal e da Lei de Licitações e Contratos que interferem no processo contábil das organizações. O processo licitatório: licitação e contratos administrativos.

ANEXO II
ATRIBUIÇÕES DO CARGOS
CONCURSO PÚBLICO 01/2022- FUNDAÇÃO CULTURAL DE
JACAREHY-FCJ**Denominação do Cargo: Contador****Descrição das atribuições Lei nº 6241/2018**

DESCRIÇÃO SUMÁRIA DAS ATRIBUIÇÕES: Planejar, dirigir e executar trabalhos inerentes à Contabilidade Pública, organizando e supervisionando os referidos trabalhos e realizando tarefas pertinentes para apurar os elementos necessários ao controle e apresentação da situação patrimonial, econômica e financeiras.

DESCRIÇÃO DAS ATRIBUIÇÕES: Exercer o controle contábil da execução do orçamento em todas as suas fases, procedendo ao empenho prévio das despesas; Escriturar sintética e analiticamente os lançamentos relativos às operações contábeis, em livros ou fichas próprias, visando demonstrar a receita e a despesa; Levantar os balanços, balancetes, conforme determinação legal; Colaborar na tomada de contas dos agentes responsáveis, quando for o caso; Exercer a supervisão técnica; Assinar, juntamente com o Diretor do Departamento Administrativo-Financeiro e/ou Presidente, balanços, balancetes e outros documentos legais; Visar mapas, resumos e outros documentos elaborados para serem apresentados ou fornecidos pelo Setor Contábil; Comunicar ao Diretor Administrativo-Financeiro, com a devida antecedência sobre a posição das dotações orçamentárias; Fornecer elementos, quando

solicitados, para a redação final da proposta orçamentária ou para a cobertura de créditos adicionais; Manter controle dos depósitos e retiradas bancárias, conferindo os extratos de contas correntes, bem como propondo as providências que se fizerem necessárias; Promover a anulação do empenho, quando tal medida se justificar, comunicando o fato ao setor interessado; Promover a liquidação da despesa, bem como a conferência de todos os elementos dos processos respectivos; Executar outras tarefas correlatas que lhes forem determinadas pelos superiores.

Denominação do Cargo: Agente Cultural**Descrição das atribuições Lei nº 3478/1993**

DESCRIÇÃO SUMÁRIA DAS ATRIBUIÇÕES: Auxilia no planejamento e organização dos eventos culturais, fazendo a divulgação dos mesmos. Exemplos Típicos de Tarefas: participa do processo planejamento cultural, através da coleta de dados obtido sem textos ou colaboração da comunidade; atua junto à população, levantando expectativas referentes a atividades culturais, localizando e resgatando expressões culturais diversas, para incentivar a criatividade e a participação dos munícipes; participa de reuniões de grupos culturais, pesquisando e discutindo formas de difusão cultural, para atender as aspirações culturais da população; executa outras tarefas correlatas, determinadas pelo superior imediato; serviço interno e externo.

Denominação do Cargo: Almojarife**Descrição das atribuições Lei nº 4756/2004**

DESCRIÇÃO DAS ATRIBUIÇÕES: Receber, registrar, classificar, guardar e distribuir materiais e equipamentos colocados no almoxarifado, responsabilizando-se pela sua estocagem; efetuar registro e controle de entrada e saída de materiais e equipamentos do almoxarifado; atender às requisições, registrando e controlando o consumo dos materiais e equipamentos solicitados pelas unidades administrativas; realizar os inventários gerais e parciais de materiais e equipamentos da Fundação Cultural de Jacarehy – José Maria de Abreu; manter atualizado o catálogo de codificação de materiais e equipamentos e zelar pelo mesmo; manter-se sempre atualizado quanto ao aparecimento de novas técnicas de estocagem; desempenhar tarefas afins que lhe sejam atribuídas pelo Presidente da Fundação Cultural de Jacarehy – José Maria de Abreu.

ANEXO III
CRONOGRAMA
CONCURSO PÚBLICO 01/2022- FUNDAÇÃO CULTURAL DE
JACAREHY-FCJ

CRONOGRAMA – CONCURSO PÚBLICO EDITAL Nº 01/2022 - FCJ	DATAS
AVISO 1 - PUBLICAÇÃO DO EDITAL NO SITE, SITE DO ÓRGÃO/ENTIDADE	07/10/2022
INÍCIO DAS INSCRIÇÕES	10/10/2022
PRAZO PARA SOLICITAÇÃO DE ISENÇÃO	10 e 11/10/2022
RESULTADO PRELIMINAR DO PEDIDO DE ISENÇÃO	17/10/2022
PRAZO PARA RECURSO CONTRA O RESULTADO DO PEDIDO DE ISENÇÃO	18 a 19/10/2022
RESULTADO OFICIAL DO PEDIDO DE ISENÇÃO	26/10/2022
PRAZO PARA SOLICITAÇÃO DE VAGA ESPECIAL E ENVIO DO LAUDO - PCD	10/10 a 06/11/2022
TÉRMINO DAS INSCRIÇÕES	13/11/2022
PRAZO PARA PAGAMENTO DAS INSCRIÇÕES	14/11/2022
PUBLICAÇÃO DA LISTA DE INSCRITOS PRELIMINAR - GERAL e PESSOA COM DEFICIÊNCIA (PCD)	18/11/2022



PRAZO PARA RECURSOS CONTRA A LISTA DE INSCRITOS - DEFERIDOS E INDEFERIDOS	21 a 25/11/2022
PUBLICAÇÃO DA LISTA DE INSCRITOS OFICIAL - GERAL E PCD	29/11/2022
EDITAL DE CONVOCAÇÃO PARA AS PROVAS OBJETIVAS	05/12/2022
DATA DA APLICAÇÃO DA PROVA OBJETIVA	11/12/2022
PUBLICAÇÃO DO GABARITO PRELIMINAR	12/12/2022
PRAZO PARA RECURSO CONTRA O GABARITO PRELIMINAR	13 e 14/12/2022
PUBLICAÇÃO DO GABARITO DEFINITIVO	17/01/2023
PUBLICAÇÃO PONTUAÇÃO PRELIMINAR DA PROVA OBJETIVA	17/01/2023
PRAZO PARA RECURSO CONTRA PONTUAÇÃO PRELIMINAR DA PROVA OBJETIVA	18/01 a 24/01/2023
PUBLICAÇÃO DA PONTUAÇÃO OFICIAL DA PROVA OBJETIVA	27/01/2023
EDITAL DE CONVOCAÇÃO PARA AS PROVA DE TÍTULOS	30/01/2023
DATA PARA ENVIO DOS TÍTULOS	31/01 e 01/02/2023
PUBLICAÇÃO DA PONTUAÇÃO PRELIMINAR DA PROVA DE TÍTULOS	15/02/2023
PRAZO PARA RECURSO CONTRA A PONTUAÇÃO DA PROVA DE TÍTULOS	16/02 a 24/02/2023
PUBLICAÇÃO DA PONTUAÇÃO OFICIAL DA PROVA DE TÍTULOS	01/03/2023
PUBLICAÇÃO DO RESULTADO FINAL PRELIMINAR (PONTUAÇÃO DA PROVA OBJETIVA + PONTUAÇÃO DA PROVA DE TÍTULOS)	01/03/2023

PRAZO PARA RECURSO CONTRA RESULTADO FINAL PRELIMINAR	02/03 a 08/03/2023
PUBLICAÇÃO DO RESULTADO FINAL OFICIAL	14/03/2023
HOMOLOGAÇÃO DO CONCURSO PÚBLICO	14/03/2023

TERMO DE DECISÃO

EXPEDIENTE:
117/FCJ/2022

OBJETO:
CONSTITUI OBJETO DO PRESENTE CONTRATO, A CONTRATAÇÃO DA EMPRESA **RODRIGO RANGEL DO NASCIMENTO 32753919844**, PARA A PRODUÇÃO E REALIZAÇÃO DO PROJETO "SHOW INFLUÊNCIAS DO TOM", A SE REALIZAR ENTRE OUTUBRO DE 2.022 À ABRIL DE 2.023.

CONTRATADA:
RODRIGO RANGEL DO NASCIMENTO 32753919844, inscrito no CNPJ/MF sob n.º 15.088.706/0001-24, sediada na Rua Quinze de Novembro, n.º 301, Centro, Cep 12.327-060, na cidade de Jacareí - SP, representada pelo representante legal, o Sr. Rodrigo Rangel do Nascimento, inscrito no CPF n.º 327.539.198-44.

VALOR:
R\$ 28.000,00

Tendo em vista as justificativas apresentadas, DECIDO pela contratação direta por inexigibilidade de licitação, na forma prevista no artigo 25, III da Lei 8.666/1993, sendo desnecessária a ratificação prevista no artigo 26 da citada lei ante a autonomia concernente à Fundação Cultural de Jacarehy.- JMA

Jacareí, 22 de Setembro de 2022.

Ao empenhamento e formalização.
Publique-se.

MARCELO CARVALHO LIMA
Presidente Interino da Fundação Cultural de Jacarehy - "José Maria de Abreu"



**Violência
contra a
MULHER
É CRIME**

LEI Nº 6.187 de 2018

Denuncie
180

Disque
Central de Atendimento à Mulher

Informações: Delegacia de Defesa da Mulher (12) 3951-5614